



Heimatmuseum  
8636 Wald

Inventar-Nr.: B 3.3 / 1  
Gegenstand: Darstellung der Seidenherstellung  
Standort: Schwertscheune OG Compactus 21/22 Holzkiste bei Gitter

Hersteller:

Zeitalter:

Masse: Länge: 22 cm      Breite: 15 cm  
Höhe: 1.5 cm      Durchmesser: cm

Kauf  
 Geschenk  
 Depositum

von Fr. Bertha Honegger  
Asylstrasse, Wald ZH  
wann

Bemerkungen:



Ankaufswert:



Heimatmuseum  
8636 Wald

Inventar-Nr.: B 3.3 / 2  
Gegenstand: Darstellung der Baumwollherstellung  
Standort: Schwertscheune OG Compactus 21/22 Holzkiste bei Gitter

Hersteller:

Zeitalter:

Masse: Länge: 22 cm      Breite: 15 cm  
Höhe: 1.5 cm      Durchmesser: cm

Kauf  
 Geschenk  
 Depositum

von Fr. Bertha Honegger  
Asylstrasse, Wald ZH  
wann

Bemerkungen:



Ankaufswert:



Heimatmuseum  
8636 Wald

Inventar-Nr.: B 3.4 / 1  
Gegenstand: Jacquard-Bild «Telldenkmal Altdorf»  
Standort: Schwertscheune

Hersteller: Maschinenfabrik, Rütli ZH

Zeitalter: ca 1940

Masse: Länge: 40 cm                      Breite: 30 cm  
Höhe/Tiefe: 4 cm                      Durchmesser:

Kauf  
 Geschenk  
 Depositum

} von Dr. E. Meiner,  
      ehem. Chefarzt Wald  
      wann 1974

Bemerkungen:

Textiler Bild

Ankaufswert:



Heimatmuseum  
8636 Wald

Inventar-Nr.: B 3.4 / 2  
Gegenstand: Jacquard-Bild «L'orage» gerahmt  
Standort:

Hersteller: P. – A, Cot

Zeitalter: ca 1900

Masse: Länge: 34 cm                      Breite: 18 cm  
Höhe/Tiefe: 4 cm                      Durchmesser:

Kauf  
 Geschenk  
 Depositum

} von Fr. H. Zingg,  
      Wald  
      wann 1954

Bemerkungen:

Textiler Bild

Im Doppel

Ankaufswert:





Heimatmuseum  
8636 Wald

Inventar-Nr.: B 3.4 / 3  
Gegenstand: Jacquard-Weberei «Jacquard im Arbeitszimmer»  
Standort:

Hersteller: Arbeit von Albert Endres, Obermeister

Zeitalter: ca 1900

Masse: Länge: 46 cm                      Breite: 33 cm  
Höhe/Tiefe: 0.5 cm      Durchmesser:

Kauf                      } von Fr. Endres  
 Geschenk                } Strickel, Laupen Wald  
 Depositum                } wann 1965

Bemerkungen:

Albert Endres, als er seinerzeit die Webschule besuchte  
Endres war später Obermeister bei Spörry & Schaufelberger

Ankaufswert:

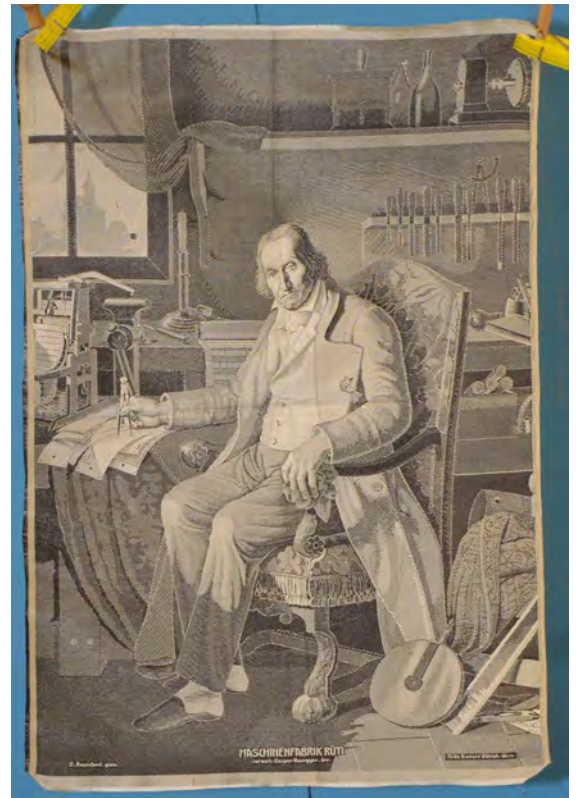

Heimatmuseum

Inventar-Nr.: B 3.4 / 4  
Gegenstand: Jacquard – Weberei, Bild gerahmt  
Standort: HM

Hersteller: Maschinenfabrik, Rüti ZH

Zeitalter:

Masse: Länge: 34 cm                      Breite: 48 cm  
Tiefe: 3.5 cm                      Durchmesser:

Kauf                      } von Frau Charlotte Kunz  
 Geschenk                } Zürich  
 Depositum                } wann ?

Bemerkungen:

Das Bild stellt Jean-Marie Jacquard, Erfinder der  
J.-Webmaschine dar

Ankaufswert:

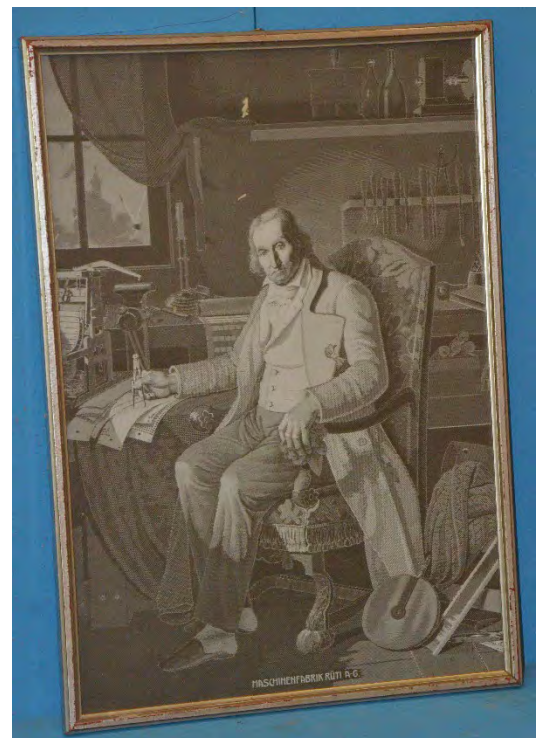



**Heimatmuseum**

Inventar-Nr.: B 3. 4 / 5  
Gegenstand: Textiler Bild «Musikstunde»  
Standort: HM

Hersteller: A Perez

Zeitalter:

Masse: Länge: 25 cm      Breite: 20 cm  
Tiefe: cm      Durchmesser:

Kauf  
 Geschenk  
 Depositum

} von  
wann

Bemerkungen:

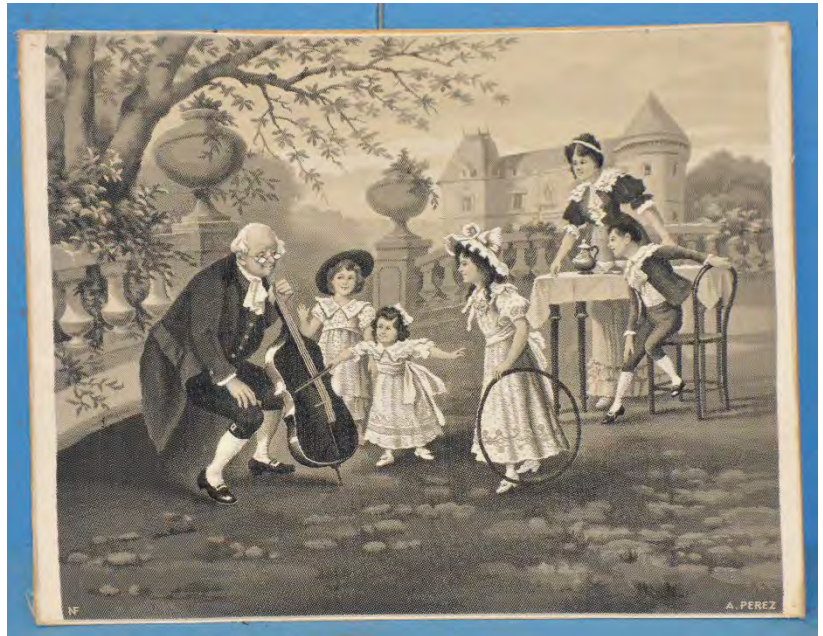

Ankaufswert:



**Heimatmuseum**

Inventar-Nr.: B 3. 4 / 7  
Gegenstand: Aquarell: «SPOSA»  
Standort: Schwertscheune OG Compactus 21/22 Holzkiste bei Gitter

Hersteller:

Zeitalter:

Masse: Länge: 63 cm      Breite: 24 cm  
Tiefe: 2.5 cm      Durchmesser:

Kauf  
 Geschenk  
 Depositum

} von Nill, Uerikon  
wann 2014

Bemerkungen:



Ankaufswert:



## Heimatmuseum

Inventar-Nr.: B 3. 4 / 11  
Gegenstand: Bild: «Brauerei Felsenkeller mit Zugskomposition VSB»  
Standort: Schwertscheune DG, C1 – 3, D1 - 3

Hersteller: Lith. H. Zürrer, Zürich

Zeitalter: 1879

Masse: Länge: 83 cm      Breite: 65 cm  
Tiefe: 2.5 cm      Durchmesser:

Kauf  
 Geschenk  
 Depositum

} von Jakob Hess,  
zum «Kreuz», Wald  
wann 2014

Bemerkungen:



Ankaufswert:



## Heimatmuseum

Inventar-Nr.: B 3. 4 / 12  
Gegenstand: Plakat: «Aktienbrauerei Felsenkeller + Feldbach»  
Standort: Schwertscheune DG, C1 – 3, D1 - 3

Hersteller: Art Institut Orell Füssli, Zürich

Zeitalter: 1894

Masse: Länge: 95 cm      Breite: 72 cm  
Tiefe: 3 cm      Durchmesser:

Kauf  
 Geschenk  
 Depositum

} von  
wann

Bemerkungen:



Ankaufswert:  
D1 -



**Heimatmuseum  
Wald ZH**

Inventar-Nr.: B 3. 4 / 13  
Gegenstand: Mappe mit 3 Jacquard Seidenbildern: siehe Bemerkungen  
Standort: Schwertscheune DG Fach C2

Hersteller: Maschinenfabrik Rüti  
Adolf Grieder & Cie. Zürich \*  
Zeitalter: ~1940

Masse: Länge: 58 cm Breite: 42 cm  
Tiefe: 3 cm Durchmesser:

Kauf  
 Geschenk  
 Depositum  
} von Dr. E. Meiner  
ehem. Chefarzt Wald  
wann 1974

Bemerkungen:  
General Guisan ca. 1940  
\*Trachtenfrau mit geschnittenem Korn  
Wilhelm Tell  
B 3. 4 / 13 DSC\_8967 – DSC\_8969.JPG

Wohnort: Essertines-sur-Rolle

Ankaufswert:

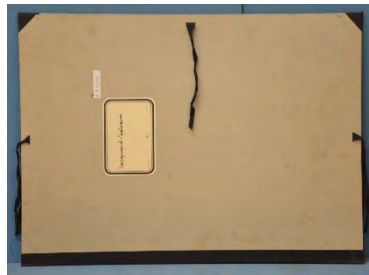
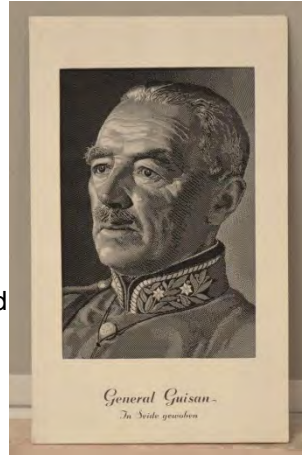

**Heimatmuseum  
Wald ZH**

Inventar-Nr.: B 3. 4 / 14  
Gegenstand: Sammelmappe mit 5 Entwürfen Webarbeiten  
Standort: Schwertscheune DG Fach C2

Hersteller: Hch. Spoerry, genannt Oberst Spoerry

Zeitalter: 1902

Masse: Länge: 58 cm Breite: 42 cm  
Tiefe: 3 cm Durchmesser:

Kauf  
 Geschenk  
 Depositum  
} von Fr. B. Spoerry  
Friedegg  
wann 1945

Bemerkungen:  
B 3. 4 / 14 DSC\_8971.JPG – DSC8975.JPG

Entwürfe aus der Weberei Fachschule  
Reutlingen

Ankaufswert:

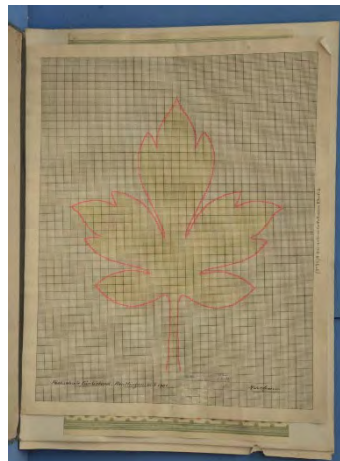



Heimatmuseum  
8636 Wald

Inventar-Nr.: B 4. 5 / 2  
Gegenstand: Wetzikon-Meilen Bahn, Rückseite Nr B 4. 5. 3  
Standort: Schwertscheune DG Fach D3

Hersteller: Orell Füssli

Zeitalter: um 1900

Masse: Länge: 95 cm Breite: 67 cm  
Höhe/Tiefe: 0.5 cm Durchmesser:

Kauf  
 Geschenk  
 Depositum

} von  
} wann

Bemerkungen:



Ankaufswert:



Heimatmuseum  
8636 Wald

Inventar-Nr.: B 4. 5 / 3  
Gegenstand: Tösstal-Bahn mit Hörnli  
Standort: Schwertscheune DG Fach D3

Hersteller: Orell Füssli

Zeitalter: um 1900

Masse: Länge: 95 cm Breite: 67 cm  
Höhe/Tiefe: 0.5 cm Durchmesser:

Kauf  
 Geschenk  
 Depositum

} von  
} wann

Bemerkungen:



Ankaufswert:







**Heimatmuseum  
8636 Wald**

Inventar-Nr.: B 5. 1 / 1  
Gegenstand: Originaldruck: «Ausschnitt Wald ZH Blatt XXVII»  
Standort: Schwertscheune DG Fach C2

Hersteller: Originalabzug von Druckplatte im  
Staatsarchiv Zürich  
Zeitalter: 1566

Masse: Länge: 63 cm Breite: 45 cm  
Höhe/Tiefe: 0.5 cm Durchmesser:

Kauf  
 Geschenk  
 Depositum

} von Staatsarchiv Zürich  
wann

Bemerkungen:

Ausschnitt aus Jos. Murer's Kantonskarte 1566  
Blatt XXVII, Wald ZH  
Masstab 1:25000

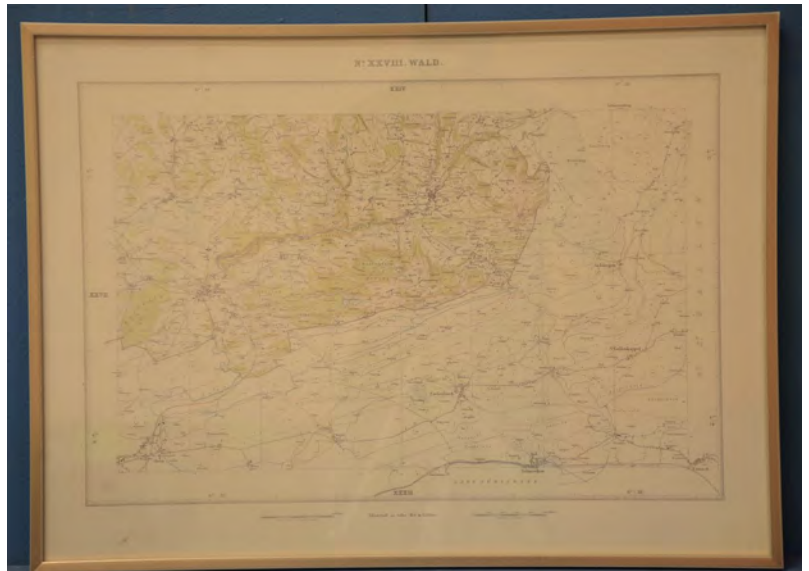

Ankaufswert:



**Heimatmuseum  
8636 Wald**

Inventar-Nr.: B 5. 1 / 2  
Gegenstand: Karte: «Grundriss Nordholz»  
Standort: Schwertscheune 1. OG Compactus 3 / 4 HolzKiste bei Gitter

Hersteller: im Auftrage der Forstkommision  
Zeitalter: 1850

Masse: Länge: 38 cm Breite: 29 cm  
Höhe: 3 cm Durchmesser:

Kauf  
 Geschenk  
 Depositum

} von Gemeinde Wald  
wann

Bemerkungen:

Aufgenommen durch Adjutant Wilhelm Friedrich Hertenstein, wurde 1879 Bundesrat und starb 1888 im Amte des Bundespräsidenten

Masstab 1:1200 Schweizerfuss

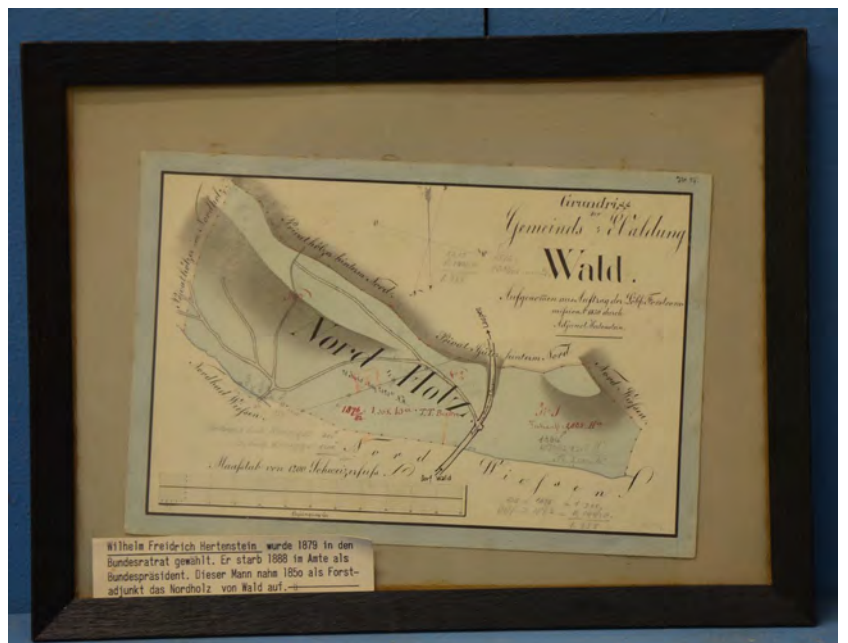

Ankaufswert:





**Heimatmuseum  
8636 Wald**

Inventar-Nr.: B 5. 1 / 3  
Gegenstand: Karte: «Wald ZH 1:10'000»  
Standort: Schwertscheune DG Winde Westwand links

Hersteller: Landestopographie Bern

Zeitalter: 1962 / 64

Masse: Länge: 76 cm      Breite: 76 cm  
Höhe: 2 cm      Durchmesser: cm

Kauf      } von  
 Geschenk      }  
 Depositum      } wann

Bemerkungen:



Ankaufswert:



**Heimatmuseum  
8636 Wald**

Inventar-Nr.: B 5. 1 / 4  
Gegenstand: Ausschnitt aus Murer-Karte: «Wald ZH 1:10'000»  
Standort: Schwertscheune DG Fach C2

Hersteller: Jos Murer

Zeitalter: 1566

Masse: Länge: 58 cm      Breite: 49 cm  
Höhe: 2 cm      Durchmesser: cm

Kauf      } von  
 Geschenk      }  
 Depositum      } wann

Bemerkungen:



Ankaufswert:





Heimatmuseum  
8636 Wald

Inventar-Nr.: B 5. 1 / 5  
Gegenstand: Situationsplan coloriert, Tusche: «Wasserkraft»  
Standort: Schwertscheune DG Fach C2

Hersteller: Jos Oberholzer

Zeitalter: 1891

Masse: Länge: 66 cm Breite: 45.5 cm  
Höhe: 2 cm Durchmesser: cm

Kauf  
 Geschenk  
 Depositum

} von Schaufelberger  
Jakob & Dora  
wann 2014

Bemerkungen:

Situationsplan Wasserkraft

Firma Spoerry & Schaufelberger

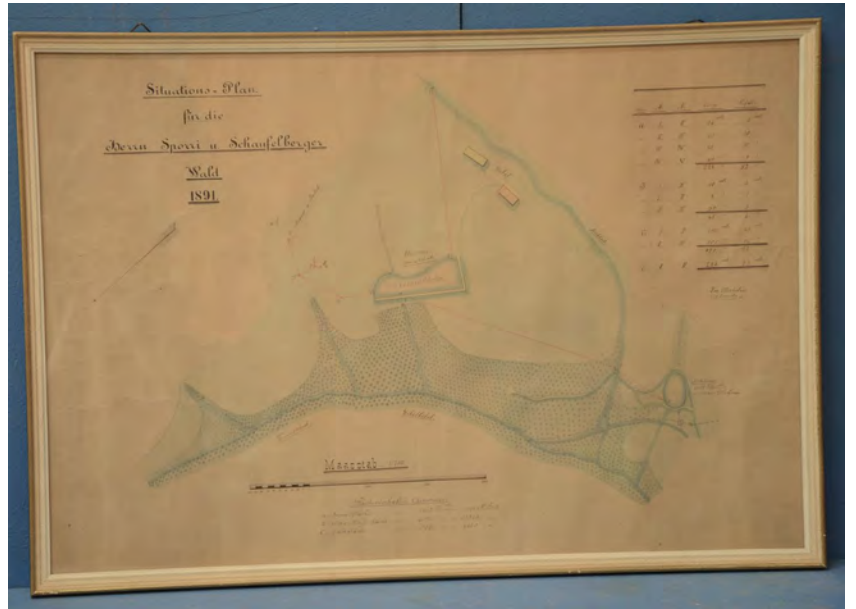

Ankaufswert:



Heimatmuseum  
8636 Wald

Inventar-Nr.: B 5. 1 / 6  
Gegenstand: Ausschnitt Murer-Karte: «Wasserkraft» (Doppel)  
Standort: Schwertscheune DG Fach C2

Hersteller: Jos Murer

Zeitalter: 1566

Masse: Länge: 68 cm Breite: 46 cm  
Höhe: 3 cm Durchmesser: cm

Kauf  
 Geschenk  
 Depositum

} von  
wann

Bemerkungen:



Ankaufswert:



Heimatmuseum  
8636 Wald

Inventar-Nr.: B 5. 1 / 7  
Gegenstand: Übersichtsplan: «Dorf Wald ZH 1:2'000»  
Standort: Schwertscheune DG Fach D3

Hersteller: Sek.-Lehrer F. Küng

Zeitalter: Anfang 1840 - 1937

Masse: Länge: 89 cm      Breite: 68 cm  
Höhe: 3 cm      Durchmesser: cm

Kauf      } von  
 Geschenk      }  
 Depositum      } wann

Bemerkungen:  
Übersichtsplan über Entwicklung: «Dorf Wald ZH 1:2'000» + Rolle  
Mit 5 Ex. Ohne Eintrag.  
Als auf Bundesraterlass die Winden geräumt werden mussten, hängte  
Lehrer H. Bräm diese Karte auf und begeisterte sein Schüler, die  
braun eingemalten häuser zu besuchen, um Kulturgut vor der Vernicht-  
ung zu bewahren. Es war der Anfang zur Gründung des Heimatmuseums  
Wald. (entsprechende Foto vorhanden)



Ankaufswert:



Heimatmuseum  
8636 Wald

Inventar-Nr.: B 5. 1 / 8  
Gegenstand:  
Standort:

Hersteller:

Zeitalter:

Masse: Länge: cm      Breite: cm  
Höhe: cm      Durchmesser: cm

Kauf      } von  
 Geschenk      }  
 Depositum      } wann

Bemerkungen:

Ankaufswert:



Heimatmuseum  
8636 Wald

Inventar-Nr.: B 5. 2 / 1  
Gegenstand: Karte: «Kanton Zürich ger.»  
Standort: Schwertscheune DG Fach C2

Hersteller: Gabriel Walfer V.D.M.

Zeitalter: 1765

Masse: Länge: 64 cm Breite: 54 cm  
Höhe: 3 cm Durchmesser: cm

Kauf  
 Geschenk  
 Depositum

} von  
} wann

Bemerkungen:



Ankaufswert:



Heimatmuseum  
8636 Wald

Inventar-Nr.: B 5. 2 / 2  
Gegenstand:  
Standort:

Hersteller:

Zeitalter:

Masse: Länge: cm Breite: cm  
Höhe: cm Durchmesser: cm

Kauf  
 Geschenk  
 Depositum

} von  
} wann

Bemerkungen:

Ankaufswert:



Heimatmuseum

Inventar-Nr.: B 6. 1 / 16  
Gegenstand: Urkunde: Werkmeisterverband  
Standort: Schwertscheune

Hersteller:

Zeitalter: 1944

Masse: Länge: 44 cm Breite: 32 cm  
Tiefe: 3 cm Durchmesser:

Kauf  
 Geschenk  
 Depositum } von  
wann

Bemerkungen:



Ankaufswert:



Heimatmuseum

Inventar-Nr.: B 6. 1 / 17  
Gegenstand: Mitglieds Urkunde: Taubenzüchterverein  
Standort: Schwertscheune

Hersteller: Kgl. Universitätsdruckerei H. Stürtz AG  
Würzburg

Zeitalter: 1923

Masse: Länge: 31 cm Breite: 22 cm  
Tiefe: 3 cm Durchmesser:

Kauf  
 Geschenk  
 Depositum } von H. Bräm  
wann 1948

Bemerkungen:



Ankaufswert:





### Heimatmuseum

Inventar-Nr.: B 6. 2 / 5  
Gegenstand: Erinnerungsblatt Eidgenossenschaft 1291 – 1891  
Standort: Schwertscheune

Hersteller:

Zeitalter: 1891

Masse: Länge: 33 cm      Breite: 28 cm  
Tiefe: 3 cm      Durchmesser:

Kauf  
 Geschenk  
 Depositum

} von Frau Baumann  
Schlipf, Wald  
wann 1951

Bemerkungen:



Ankaufswert:



### Heimatmuseum

Inventar-Nr.: B 6. 2 / 6  
Gegenstand: Andenken an das 5. Kriegsjahr 1944  
Standort: Schwertscheune

Hersteller:

Zeitalter: 1944

Masse: Länge: 42 cm      Breite: 32.5 cm  
Tiefe: 3 cm      Durchmesser:

Kauf  
 Geschenk  
 Depositum

} von  
wann

Bemerkungen:



Ankaufswert:



**Heimatmuseum  
Wald ZH**

Hersteller:

Zeitalter:

Masse: Länge: 9 cm                      Breite: 7 cm  
Tiefe: 3 cm                              Durchmesser:

Kauf  
 Geschenk  
 Depositum

} von O. Brändli  
Zürich  
wann 1940

Bemerkungen:

Ankaufswert:

Inventar-Nr.: B 9. 4 / 1

Gegenstand: Trachtenbildchen «Solothurn», Litho

Standort: Schwertscheune OG Compactus 21/22 Holzkiste bei Gitter



**Heimatmuseum  
Wald ZH**

Hersteller:

Zeitalter:

Masse: Länge: 9 cm                      Breite: 7 cm  
Tiefe: 3 cm                              Durchmesser:

Kauf  
 Geschenk  
 Depositum

} von O. Brändli  
Zürich  
wann 1940

Bemerkungen:

Ankaufswert:

Inventar-Nr.: B 9. 4 / 2

Gegenstand: Trachtenbildchen «Aarau», Litho

Standort: Schwertscheune OG Compactus 21/22 Holzkiste bei Gitter





**Heimatmuseum  
Wald ZH**

Inventar-Nr.: B 9. 4 / 3  
Gegenstand: Ansicht «Rüti», Litho  
Standort: Schwertscheune DG Fach D1

Hersteller:

Zeitalter:

Masse: Länge: 17.5 cm                      Breite: 14.5 cm  
Tiefe: 3 cm                                  Durchmesser:

Kauf  
 Geschenk  
 Depositum

} von O. Brändli  
Zürich  
wann 1940

Bemerkungen:



Ankaufswert:



**Heimatmuseum  
Wald ZH**

Inventar-Nr.: B 9. 4 / 4  
Gegenstand: Ansicht «Grüningen», Litho  
Standort: Schwertscheune DG

Hersteller:

Zeitalter:

Masse: Länge: 17.5 cm                      Breite: 14.5 cm  
Tiefe: 3 cm                                  Durchmesser:

Kauf  
 Geschenk  
 Depositum

} von O. Brändli  
Zürich  
wann 1940

Bemerkungen:



Ankaufswert:



**Heimatmuseum  
Wald ZH**

Inventar-Nr.: B 9. 4 / 5  
Gegenstand: Ansicht «Greifensee», Litho  
Standort: Schwertscheune DG

Hersteller:

Zeitalter:

Masse: Länge: 17.5 cm      Breite: 14.5 cm  
Tiefe: 3 cm      Durchmesser:

Kauf  
 Geschenk  
 Depositum

} von O. Brändli  
Zürich  
wann 1940

Bemerkungen:



Ankaufswert:



**Heimatmuseum  
Wald ZH**

Inventar-Nr.: B 9. 4 / 6  
Gegenstand:  
Standort:

Hersteller:

Zeitalter:

Masse: Länge: cm      Breite: cm  
Tiefe: cm      Durchmesser:

Kauf  
 Geschenk  
 Depositum

} von  
wann

Bemerkungen:

Ankaufswert:



**Heimatmuseum  
Wald ZH**

Hersteller: Ernst Albert Rüegg

Zeitalter: 1928

Masse: Länge: 42.5 cm      Breite: 36.5 cm  
Tiefe: 3 cm      Durchmesser:

Kauf  
 Geschenk  
 Depositum

} von Familie Hildebrand  
Schirmgasse 4, Wald  
wann 7.02.2006

Bemerkungen:

**Die Zeichnung bleibt im Eigentum der  
Familien Hildebrand**

Ankaufswert:

Inventar-Nr.: B 9.11 / 1  
Gegenstand: Zeichnung / Frühlingsmarkt  
Standort: Schwertscheune Compactus 1 - 5



**Heimatmuseum  
8636 Wald**

Hersteller: Ernst Albert Rüegg

Zeitalter: 1928

Masse: Länge: 45 cm      Breite: 36.5 cm  
Tiefe: 3 cm      Durchmesser:

Kauf  
 Geschenk  
 Depositum

} von Familie Hildebrand  
Schirmgasse 4, Wald  
wann 7.02.2006

Bemerkungen:

**Die Zeichnung bleibt im Eigentum der  
Familien Hildebrand**

Ankaufswert:

Inventar-Nr.: B 9.11 / 2  
Gegenstand: Zeichnung / Herbstmarkt  
Standort: Schwertscheune Compactus 1 - 5





**Heimatmuseum  
Wald ZH**

Inventar-Nr.: B 9.11 / 3  
Gegenstand: Plakat zur Ausstellung HM  
Standort: Schwertscheune DG Fach C2

Hersteller: Ernst Albert Rüegg

Zeitalter:

Masse: Länge: 25 cm      Breite: 35 cm  
Tiefe: 0.15 cm      Durchmesser:

Kauf      } von  
 Geschenk      } wann  
 Depositum

Bemerkungen:

Wohnhaft gewesen: Wald Freiegg (Glettiseli)  
1889 - 1944

Ankaufswert:

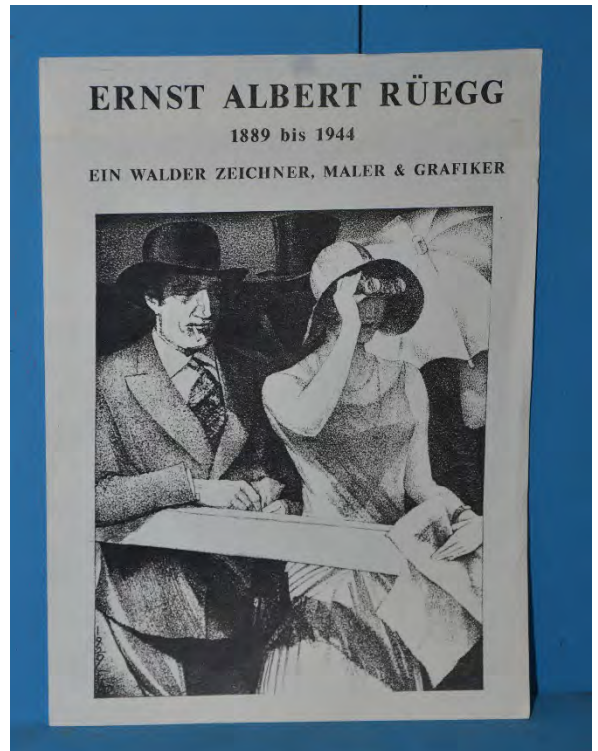

**Heimatmuseum  
Wald ZH**

Inventar-Nr.: B 9.11 / 4  
Gegenstand: Werbeplakat  
Standort: Schwertscheune DG Fach C2

Hersteller: Ernst Albert Rüegg

Zeitalter:

Masse: Länge: 39 cm      Breite: 33 cm  
Tiefe: 0.3 cm      Durchmesser:

Kauf      } von  
 Geschenk      } wann  
 Depositum

Bemerkungen:

Wohnhaft gewesen: Wald Freiegg (Glettiseli)  
1889 - 1944

Ankaufswert:





**Heimatmuseum  
Wald ZH**

Inventar-Nr.: B 9.11 / 5  
Gegenstand: versch. persönliche Unterlagen + Bilder Fam. Rüegg  
Standort: Schwertscheune DG Fach C2

Hersteller: Ernst Albert Rüegg

Zeitalter:

Masse: Länge: ca. 34 cm Breite: ca. 21 cm  
Tiefe: cm Durchmesser:

- Kauf
  - Geschenk
  - Depositum
- } von  
} wann

Bemerkungen:

Wohnhaft gewesen: Wald Freiegg (Glettiseli)  
1889 - 1944



Ankaufswert:



**Heimatmuseum  
Wald ZH**

Inventar-Nr.: B 9.11 / 6  
Gegenstand: Bleistiftzeichnung  
Standort: Schwertscheune DG Fach C2

Hersteller: E. Zeller

Zeitalter: 1928

Masse: Länge: ca. cm Breite: ca. cm  
Tiefe: cm Durchmesser:

- Kauf
  - Geschenk
  - Depositum
- } von  
} wann

Bemerkungen:

Zürichsee,

Standort: Schirmensee



Ankaufswert:



**Heimatmuseum  
Wald ZH**

Hersteller: Robert Zuberbühler

Zeitalter: 1971

Masse: Länge: 31 cm    Breite: 23.5 cm  
Tiefe: 4 cm    Durchmesser:

Kauf  
 Geschenk  
 Depositum

} von  
wann

Bemerkungen:

Zürichsee,

Standort: Schirmensee

Ankaufswert:

Inventar-Nr.: B 9.11 / 7  
Gegenstand: Hinterglasmalerei «Baden im Bach»  
Standort: Schwertscheune OG Compactus 3/4 Holzkiste bei Gitter



**Heimatmuseum  
Wald ZH**

Hersteller: August Brändli, 26.4.1895 – 23.5.1979

Zeitalter: 1971

Masse: Länge: 43 cm    Breite: 29 cm  
Tiefe: 4 cm    Durchmesser:

Kauf  
 Geschenk  
 Depositum

} von Walter Brändli  
Wald  
wann 29.1.2003

Bemerkungen:

August Brändli, Lehrer und Maler in Wald

Walter Brändli Sohn von August Brändli

Ankaufswert:

Inventar-Nr.: B 9.11 / 8  
Gegenstand: Bild, Oel auf Karton  
Standort: Schwertscheune OG Compactus 6 - 8







Heimatmuseum  
Wald ZH

Inventar-Nr.: B 9.11 / 9  
Gegenstand: Radierung, coloriert, Titel «Sturm»  
Standort: Schwertscheune OG Compactus 6 - 8

Hersteller: August Brändli

Zeitalter:

Masse: Länge: 37 cm Breite: 31 cm  
Tiefe: 3 cm Durchmesser:

Kauf  
 Geschenk  
 Depositum

} von Familie Hidebrand  
Schirmgasse 4 Wald  
wann 7.2.2006

Bemerkungen:



Ankaufswert:



Heimatmuseum  
Wald ZH

Inventar-Nr.: B 9.11 / 10  
Gegenstand: Zeichnung, Schülerarbeit «Kirchplatz»  
Standort: Schwertscheune DG Fach C2

Hersteller: Otto Kägi

Zeitalter: 1903

Masse: Länge: 48 cm Breite: 30 cm  
Tiefe: 0.5 cm Durchmesser:

Kauf  
 Geschenk  
 Depositum

} von  
wann

Bemerkungen:



Ankaufswert:



**Heimatmuseum  
Wald ZH**

Inventar-Nr.: B 9.11 / 11  
Gegenstand: Zeichnung, Schülerarbeit «Schulhaus Burg»  
Standort: Schwertscheune DG Fach C2

Hersteller: Otto Kägi

Zeitalter: 1902

Masse: Länge: 48 cm    Breite: 30 cm  
Tiefe: 0.5 cm    Durchmesser:

Kauf                    } von  
 Geschenk                } wann  
 Depositum

Bemerkungen:

Einweihung:  
Oberstufenschulhaus «Burg» 1902



Ankaufswert:



**Heimatmuseum  
Wald ZH**

Inventar-Nr.: B 9.11 / 12  
Gegenstand: Aquarelltechnik, «Zollhaus»  
Standort: Schwertscheune DG Fach C2

Hersteller: Vlado Hagara

Zeitalter: 1986

Masse: Länge: 51 cm    Breite: 41 cm  
Tiefe: 3 cm    Durchmesser:

Kauf                    } von ab Ausstellung  
 Geschenk                } wann April 2019  
 Depositum

Bemerkungen:

Vlado Hagara, 1955 - 1996



Ankaufswert: :



**Heimatmuseum**

Inventar-Nr.: B 9.11 / 13  
Gegenstand: Oel auf Leinwand  
Standort: Schwertscheune Compactus 11 - 15

Hersteller: Emil Jucker

Zeitalter:

Masse: Länge: 39 cm    Breite: 33.5 cm  
Tiefe: 6 cm    Durchmesser:

Kauf  
 Geschenk  
 Depositum

} von U.P. Zingg  
wann Juli 2017

Bemerkungen:

Vom linken Züriseeufer gegen Glarneralpen



Ankaufswert:



**Heimatmuseum  
Wald ZH**

Inventar-Nr.: B 9.11 / 14  
Gegenstand: Oel auf Leinwand, «Moorlandschaft»  
Standort: Schwertscheune

Hersteller: F. Jucker

Zeitalter: September 1952

Masse: Länge: 47 cm    Breite: 38 cm  
Tiefe: 4.5 cm    Durchmesser:

Kauf  
 Geschenk  
 Depositum

} von Frau Lüthi-Kägi  
Dietikon  
wann November 2017

Bemerkungen:

Stilleben: «Moorlandschaft»  
Nichte von Frl. Kägi, Heferen

Ankaufswert:



**Heimatmuseum  
Wald ZH**

Inventar-Nr.: B 9.11 / 15  
Gegenstand: Oel auf Leinwand, «Geranien»  
Standort: Schwertscheune

Hersteller: F. Jucker

Zeitalter:

Masse: Länge: 45 cm    Breite: 33 cm  
Tiefe: 4 cm    Durchmesser:

Kauf  
 Geschenk  
 Depositum

} von Frau Lüthi-Kägi  
Dietikon  
wann November 2017

Bemerkungen:

Stilleben: «Geranien»  
Nicht von Frl. Kägi, Heferen

Ankaufswert:



**Heimatmuseum  
Wald ZH**

Inventar-Nr.: B 9.11 / 16  
Gegenstand: Tuschzeichnung und Aquarell von Emil Jucker  
Standort: Schwertscheune Compactus 11 - 15

Hersteller: Emil Jucker

Zeitalter:

Masse: Länge: 34 cm    Breite: 25.5 cm  
Tiefe: 0.2 cm    Durchmesser:

Kauf  
 Geschenk  
 Depositum

} von Frau Müller-Schoch aus  
Nachlass von Armin Schoch  
wann 1974

Bemerkungen:

«Kopie einer japanischen Zeichnung»

Ankaufswert:





**Heimatmuseum  
Wald ZH**

Hersteller: Emil Jucker

Zeitalter:

Masse: Länge: 33 cm    Breite: 28 cm  
Tiefe: 0.2 cm    Durchmesser:

Kauf  
 Geschenk  
 Depositum

} von  
wann 1974

Bemerkungen:

Inventar-Nr.: B 9.11 / 17  
Gegenstand: Druck von Originalzeichnung von Emil Jucker  
Standort: Schwertscheune Compactus 11 - 15



Ankaufswert:



**Heimatmuseum  
Wald ZH**

Hersteller: Klaus Brunner

Zeitalter:

Masse: Länge: 44 cm    Breite: 28 cm  
Tiefe: 0.4 cm    Durchmesser:

Kauf  
 Geschenk  
 Depositum

} von  
wann

Bemerkungen:

Inventar-Nr.: B 9.11 / 18  
Gegenstand: Lavierter Tuschzeichnung Blick auf Zürcher Altstadt  
Standort: Schwertscheune OG Compactus 17



Ankaufswert:



**Heimatmuseum  
Wald ZH**

Hersteller: H. Egli

Zeitalter: ~1880

Masse: Länge: 46.5 cm Breite: 33.5 cm  
Tiefe: 3 cm Durchmesser:

Kauf  
 Geschenk  
 Depositum

} von  
} wann

Bemerkungen:

Ansicht von Wald nach der Natur, vom Nüühholz aus.  
Bleistift

Inventar-Nr.: B 9.11 / 19  
Gegenstand: Ansicht von Wald nach der Natur, vom Neuholz aus  
Standort: Schwertscheune DG Fach C2



Ankaufswert:



**Heimatmuseum  
Wald ZH**

Hersteller: E. Albert Rüegg

Zeitalter: 1917

Masse: Länge: 45.5 cm Breite: 39 cm  
Tiefe: 3 cm Durchmesser:

Kauf  
 Geschenk  
 Depositum

} von  
} wann

Bemerkungen:

Selbstporträt: E. A. Rüegg

Inventar-Nr.: B 9.11 / 20  
Gegenstand: Kohlezeichnung «Bildnisstudie»  
Standort: Schwertscheune Compactus 1 - 5



Ankaufswert:



**Heimatmuseum  
Wald ZH**

Hersteller: E. Albert Rüegg

Zeitalter: 1946

Masse: Länge: 57.5 cm Breite: 43 cm  
Tiefe: 3 cm Durchmesser:

Kauf  
 Geschenk  
 Depositum

} von  
} wann

Bemerkungen:

Eigentum Heimatmuseum Wald ZH

Inventar-Nr.: B 9.11 / 21  
Gegenstand: Kohlezeichnung «Furkahörner im Winter»  
Standort: Schwertscheune Compactus 1 - 5



Ankaufswert:



**Heimatmuseum  
Wald ZH**

Hersteller: E. Albert Rüegg

Zeitalter:

Masse: Länge: 65.5 cm Breite: 53 cm  
Tiefe: 3 cm Durchmesser:

Kauf  
 Geschenk  
 Depositum

} von  
} wann

Bemerkungen:

Inventar-Nr.: B 9.11 / 22  
Gegenstand: Bleistiftzeichnung «Frauen Bildnis»  
Standort: Schwertscheune Compactus 1 - 5



Ankaufswert:



**Heimatmuseum  
Wald ZH**

Hersteller: Ernst Albert Rüegg  
Maler & Graphiker

Zeitalter:

Masse: Länge: 62 cm Breite: 52 cm  
Tiefe: 4 cm Durchmesser:

Kauf  
 Geschenk  
 Depositum

} von Ernst Ehrat sen.  
Wald  
wann Juli 2001

Bemerkungen:

Technik: Pastellkreide

Bild mit Rahmen

Ankaufswert:

Inventar-Nr.: B 9.11 / 23  
Gegenstand: «Nebelmeer über der Linthebene»  
Standort: Schwertscheune Compactus 1 - 5



**Heimatmuseum  
Wald ZH**

Hersteller: Ernst Albert Rüegg, Wald ZH  
Maler & Graphiker

Zeitalter:

Masse: Länge: 62 cm Breite: 50 cm  
Tiefe: 3 cm Durchmesser:

Kauf  
 Geschenk  
 Depositum

} von .  
wann

Bemerkungen:

Bild mit Rahmen

Ankaufswert:

Inventar-Nr.: B 9.11 / 24  
Gegenstand: «Jungfrau» Aquarell  
Standort: Schwertscheune Compactus 1 - 5







**Heimatmuseum  
Wald ZH**

Hersteller: Ernst Albert Rüegg, Wald ZH  
Maler & Graphiker  
Zeitalter: 1934

Masse: Länge: 43.5 cm Breite: 35 cm  
Tiefe: 3 cm Durchmesser:

Kauf  
 Geschenk  
 Depositum

} von  
wann

Bemerkungen:

Eigentum Heimatmuseum Wald ZH

Ankaufswert:

Inventar-Nr.: B 9.11 / 25  
Gegenstand: Bleistiftzeichnung «Grauer Wintertag»  
Standort: Schwertscheune Compactus 1 - 5



**Heimatmuseum  
Wald ZH**

Hersteller: Ernst Albert Rüegg, Wald ZH  
Zeitalter: 1929

Masse: Länge: 47.5 cm Breite: 38.5 cm  
Tiefe: 3 cm Durchmesser:

Kauf  
 Geschenk  
 Depositum

} von Knobel Fritz  
im ricardo für HM  
wann 7.3.2019

Bemerkungen:

Eigentum Heimatmuseum Wald ZH

Ernst Albert Rüegg, Wald ZH,  
(geb. 19.9.1889, gest.24.5.1944)  
Bild rückseitig handschriftlich Etikett:  
«Zum Freiegg, Wald ZH, Alplandschaft - Farner  
ob Sanatorium auf den oberen Zürichsee»

Ankaufswert: CHF 340.00

Inventar-Nr.: B 9.11 / 26  
Gegenstand: Oelgemälde «Landschaft»  
Standort: Schwertscheune Compactus 1 - 5





**Heimatmuseum  
Wald ZH**

Hersteller: Ernst Albert Rüegg, Wald ZH

Zeitalter:

Masse: Länge: 57 cm Breite: 48 cm  
Tiefe: 3 cm Durchmesser:

Kauf  
 Geschenk  
 Depositum

} von Familie Hildebrand  
Schirmgasse 4, Wald ZH  
wann 7.2.2006

Bemerkungen:

**Die Zeichnung bleibt im Eigentum  
Der Familie Hildebrand**

Inventar-Nr.: B 9.11 / 27  
Gegenstand: Zeichnung, grauer Wintertag «Neuhaus»  
Standort: Schwertscheune Compactus 1 - 5



Ankaufswert:



**Heimatmuseum  
Wald ZH**

Hersteller: Ernst Albert Rüegg, Wald ZH

Zeitalter:

Masse: Länge: 53 cm Breite: 37 cm  
Tiefe: 3 cm Durchmesser:

Kauf  
 Geschenk  
 Depositum

} von  
wann

Bemerkungen:

Inventar-Nr.: B 9.11 / 28  
Gegenstand: Bleistiftstudie «Wirtshauschild Krone Wald»  
Standort: Schwertscheune OG Compactus 3/4 Holzkrone im Gitter



Ankaufswert:



**Heimatmuseum  
Wald ZH**

Hersteller: Ernst Albert Rüegg, Wald ZH

Zeitalter: 1923

Masse: Länge: 50 cm Breite: 28 cm  
Tiefe: 0.5 cm Durchmesser:

Kauf  
 Geschenk  
 Depositum

} von  
} wann

Bemerkungen:

Ankaufswert:

Inventar-Nr.: B 9.11 / 29  
Gegenstand: Entwurf: «Alexander von Serbien»  
Standort: Schwertscheune Compactus 1 - 5



**Heimatmuseum  
Wald ZH**

Hersteller: Ernst Albert Rüegg, Wald ZH

Zeitalter: 1923

Masse: Länge: 50 cm Breite: 28 cm  
Tiefe: 0.5 cm Durchmesser:

Kauf  
 Geschenk  
 Depositum

} von  
} wann

Bemerkungen:

Ankaufswert:

Inventar-Nr.: B 9.11 / 30  
Gegenstand: Entwurf: «König Alexander von Serbien»  
Standort: Schwertscheune OG Compactus 3/4 Holzkiste bei Gitter





**Heimatmuseum  
Wald ZH**

Hersteller: Ernst Albert Rüegg, Wald ZH

Zeitalter: 1915

Masse: Länge: 42 cm Breite: 28 cm  
Tiefe: 1.5 cm Durchmesser:

Kauf  
 Geschenk  
 Depositum

} von  
wenn

Bemerkungen:

Ankaufswert:

Inventar-Nr.: B 9.11 / 31  
Gegenstand: Studie: «Walder Markt»  
Standort: Schwertscheune OG Compactus 1 - 5

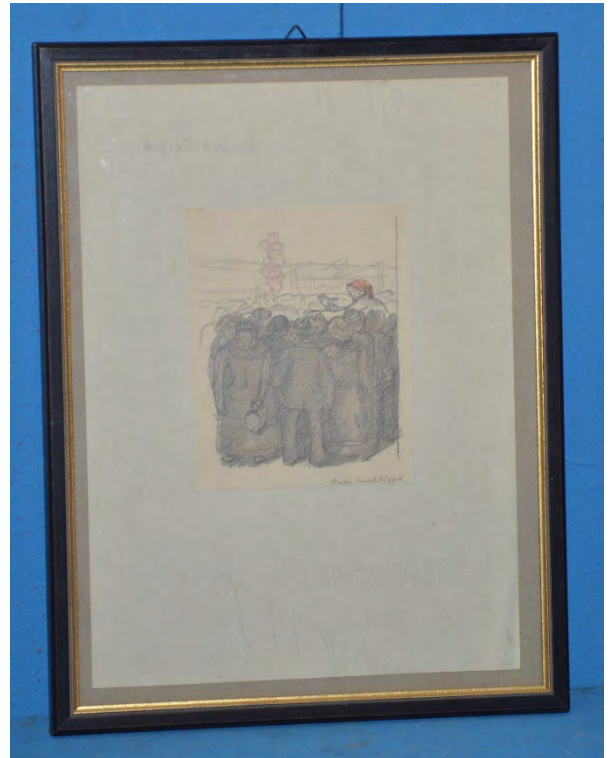

**Heimatmuseum  
Wald ZH**

Hersteller: Ernst Albert Rüegg, Wald ZH

Zeitalter: 1915

Masse: Länge: 47 cm Breite: 36 cm  
Tiefe: 1.5 cm Durchmesser:

Kauf  
 Geschenk  
 Depositum

} von  
wenn

Bemerkungen:

Ankaufswert:

Inventar-Nr.: B 9.11 / 32  
Gegenstand: Aquarell: «Landschaft»  
Standort: Schwertscheune OG Compactus 1 - 5





**Heimatmuseum  
Wald ZH**

Hersteller: Ernst Albert Rüegg, Wald ZH

Zeitalter:

Masse: Länge: 47 cm Breite: 36 cm  
Tiefe: 1.5 cm Durchmesser:

- |                                     |           |   |      |
|-------------------------------------|-----------|---|------|
| <input type="checkbox"/>            | Kauf      | } | von  |
| <input checked="" type="checkbox"/> | Geschenk  |   | wann |
| <input type="checkbox"/>            | Depositum |   |      |

Bemerkungen:

Inventar-Nr.: B 9.11 / 33  
Gegenstand: Aquarell: «Herbsttag im Wehntal»  
Standort: Schwertscheune OG Compactus 1 - 5



Ankaufswert:



**Heimatmuseum  
Wald ZH**

Hersteller: Ernst Albert Rüegg, Wald ZH

Zeitalter:

Masse: Länge: 53 cm Breite: 45 cm  
Tiefe: 3 cm Durchmesser:

- |                                     |           |   |      |
|-------------------------------------|-----------|---|------|
| <input type="checkbox"/>            | Kauf      | } | von  |
| <input checked="" type="checkbox"/> | Geschenk  |   | wann |
| <input type="checkbox"/>            | Depositum |   |      |

Bemerkungen:

Inventar-Nr.: B 9.11 / 34  
Gegenstand: Wasserfarbe: «Töbeli nach dem Sturm»  
Standort: Schwertscheune OG Compactus 1 - 5



Ankaufswert:



**Heimatmuseum  
Wald ZH**

Hersteller: Ernst Albert Rüegg, Wald ZH

Zeitalter:

Masse: Länge: 31 cm Breite: 27 cm  
Tiefe: 4 cm Durchmesser:

Kauf  
 Geschenk  
 Depositum

} von  
wann

Bemerkungen:

Ankaufswert:

Inventar-Nr.: B 9.11 / 35  
Gegenstand: Aquarell: «Landschaft»  
Standort: Schwertscheune OG Compactus 1 - 5



**Heimatmuseum  
Wald ZH**

Hersteller: Ernst Albert Rüegg, Wald ZH

Zeitalter:

Masse: Länge: 50 cm Breite: 41 cm  
Tiefe: 4 cm Durchmesser:

Kauf  
 Geschenk  
 Depositum

} von  
wann

Bemerkungen:

Ankaufswert:

Inventar-Nr.: B 9.11 / 36  
Gegenstand: Aquarell: «Bäume im Wind»  
Standort: Schwertscheune OG Compactus 1 - 5





**Heimatmuseum  
Wald ZH**

Hersteller: Ernst Albert Rüegg, Wald ZH

Zeitalter:

Masse: Länge: 54 cm Breite: 43 cm  
Tiefe: 3 cm Durchmesser:

Kauf  
 Geschenk  
 Depositum

} von  
wann

Bemerkungen:

Ankaufswert:

Inventar-Nr.: B 9.11 / 37  
Gegenstand: Aquarell: «Berge»  
Standort: Schwertscheune OG Compactus 1 - 5



**Heimatmuseum  
Wald ZH**

Hersteller: Ernst Albert Rüegg, Wald ZH

Zeitalter:

Masse: Länge: 45 cm Breite: 40 cm  
Tiefe: 3 cm Durchmesser:

Kauf  
 Geschenk  
 Depositum

} von  
wann

Bemerkungen:

Ankaufswert:

Inventar-Nr.: B 9.11 / 38  
Gegenstand: Bleistiftzeichnung: «Kirche»  
Standort: Schwertscheune OG Compactus 1 - 5





**Heimatmuseum  
Wald ZH**

Hersteller: Ernst Albert Rüegg, Wald ZH

Zeitalter:

Masse: Länge: 54 cm Breite: 46 cm  
Tiefe: 0.8 cm Durchmesser:

Kauf  
 Geschenk  
 Depositum

} von  
wenn

Bemerkungen:

Ankaufswert:

Inventar-Nr.: B 9.11 / 39  
Gegenstand: Pastellkreide: «Jonaschlucht / Bahngeleise»  
Standort: Schwertscheune OG Compactus 1 - 5

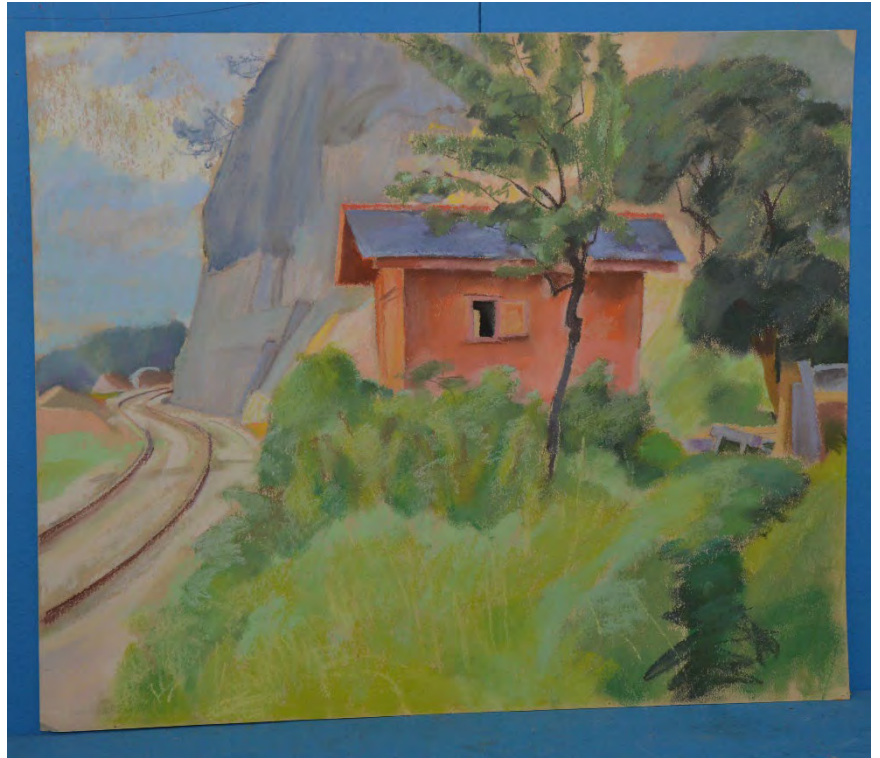

**Heimatmuseum  
Wald ZH**

Hersteller: Ernst Albert Rüegg, Wald ZH

Zeitalter:

Masse: Länge: 60 cm Breite: 48 cm  
Tiefe: 3 cm Durchmesser:

Kauf  
 Geschenk  
 Depositum

} von  
wenn

Bemerkungen:

Ankaufswert:

Inventar-Nr.: B 9.11 / 40  
Gegenstand: Stabilostift getönt: «Eiger, Mönch, Jungfrau»  
Standort: Schwertscheune OG Compactus 1 - 5







**Heimatmuseum  
Wald ZH**

Hersteller: Ernst Albert Rüegg, Wald ZH

Zeitalter:

Masse: Länge: 66 cm Breite: 53 cm  
Tiefe: 3 cm Durchmesser:

- |                                     |           |   |      |
|-------------------------------------|-----------|---|------|
| <input type="checkbox"/>            | Kauf      | } | von  |
| <input checked="" type="checkbox"/> | Geschenk  |   | wann |
| <input type="checkbox"/>            | Depositum |   |      |

Bemerkungen:

Ankaufswert:

Inventar-Nr.: B 9.11 / 41  
Gegenstand: «Haus zum Grütli» Wald ZH  
Standort: Schwertscheune OG Compactus 1 - 5



**Heimatmuseum  
Wald ZH**

Hersteller: Ernst Albert Rüegg, Wald ZH

Zeitalter:

Masse: Länge: 63 cm Breite: 52 cm  
Tiefe: 3 cm Durchmesser:

- |                                     |           |   |      |
|-------------------------------------|-----------|---|------|
| <input type="checkbox"/>            | Kauf      | } | von  |
| <input checked="" type="checkbox"/> | Geschenk  |   | wann |
| <input type="checkbox"/>            | Depositum |   |      |

Bemerkungen:

Ankaufswert:

Inventar-Nr.: B 9.11 / 42  
Gegenstand: Pastellkreide: «Bäume»  
Standort: Schwertscheune OG Compactus 1 - 5





**Heimatmuseum  
Wald ZH**

Hersteller: Ernst Albert Rüegg, Wald ZH

Zeitalter:

Masse: Länge: 62 cm Breite: 49 cm  
Tiefe: 4 cm Durchmesser:

Kauf  
 Geschenk  
 Depositum

} von  
} wann

Bemerkungen:

Ankaufswert:

Inventar-Nr.: B 9.11 / 43  
Gegenstand: Bleistift koloriert: «Wetterhorn» Grindelwald  
Standort: Schwertscheune OG Compactus 1 - 5



**Heimatmuseum  
Wald ZH**

Hersteller: Ernst Albert Rüegg, Wald ZH

Zeitalter:

Masse: Länge: 65 cm Breite: 53 cm  
Tiefe: 4 cm Durchmesser:

Kauf  
 Geschenk  
 Depositum

} von  
} wann

Bemerkungen:

Ankaufswert:

Inventar-Nr.: B 9.11 / 44  
Gegenstand: Aquarell: «Bäume im Frühling»  
Standort: Schwertscheune OG Compactus 1 - 5





**Heimatmuseum  
Wald ZH**

Hersteller: Ernst Albert Rüegg, Wald ZH

Zeitalter:

Masse: Länge: 67 cm Breite: 51 cm  
Tiefe: 3 cm Durchmesser:

Kauf  
 Geschenk  
 Depositum

} von  
wann

Bemerkungen:

Ankaufswert:

Inventar-Nr.: B 9.11 / 45  
Gegenstand: Pastellkreide: «Jonaschlucht Wald»  
Standort: Schwertscheune OG Compactus 1 - 5

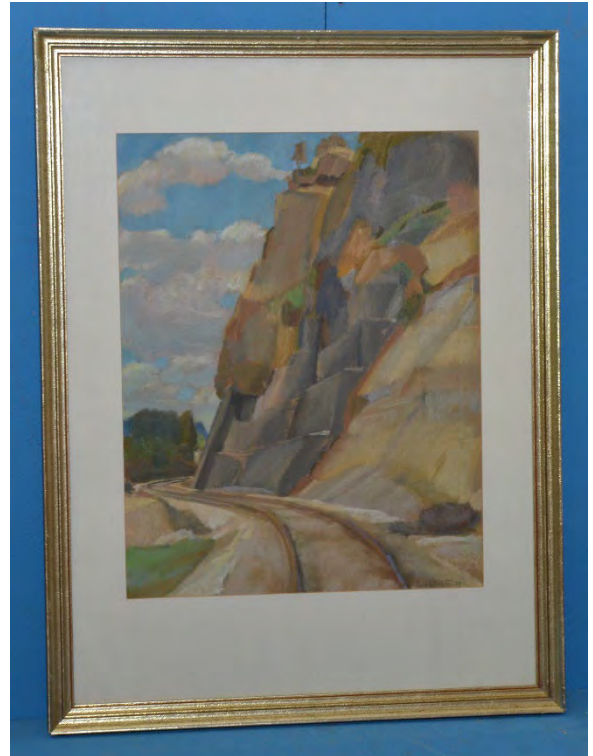

**Heimatmuseum  
Wald ZH**

Hersteller: Ernst Albert Rüegg, Wald ZH

Zeitalter:

Masse: Länge: 33 cm Breite: 26 cm  
Tiefe: 3 cm Durchmesser:

Kauf  
 Geschenk  
 Depositum

} von  
wann

Bemerkungen:

Ankaufswert:

Inventar-Nr.: B 9.11 / 46  
Gegenstand: Bleistift: «Männerporträt» Studie (Selbstbildnis)  
Standort: Schwertscheune OG Compactus 1 - 5





**Heimatmuseum  
Wald ZH**

Hersteller: Ernst Albert Rüegg, Wald ZH

Zeitalter:

Masse: Länge: 33 cm Breite: 26 cm  
Tiefe: 3 cm Durchmesser:

Kauf  
 Geschenk  
 Depositum

} von  
wann

Bemerkungen:

Ankaufswert:

Inventar-Nr.: B 9.11 / 47  
Gegenstand: Bildnisstudie: «Mutter Rüegg»  
Standort: Schwertscheune OG Compactus 1 - 5



**Heimatmuseum  
Wald ZH**

Hersteller: Ernst Albert Rüegg, Wald ZH

Zeitalter:

Masse: Länge: 50 cm Breite: 39 cm  
Tiefe: 3 cm Durchmesser:

Kauf  
 Geschenk  
 Depositum

} von  
wann

Bemerkungen:

Ankaufswert:

Inventar-Nr.: B 9.11 / 48  
Gegenstand: Pastellkreide: «Chrüzegg mit Abbruchberg»  
Standort: Schwertscheune OG Compactus 1 - 5





**Heimatmuseum  
Wald ZH**

Hersteller: Ernst Albert Rüegg, Wald ZH

Zeitalter: 1917

Masse: Länge: 59.5 cm Breite: 45 cm  
Tiefe: 4 cm Durchmesser:

Kauf  
 Geschenk  
 Depositum

} von  
wann

Bemerkungen:

Ankaufswert:

Inventar-Nr.: B 9.11 / 49  
Gegenstand: Pastellgemälde: «Windegg»  
Standort: Schwertscheune OG Compactus 1 - 5



**Heimatmuseum  
Wald ZH**

Hersteller: Ernst Albert Rüegg, Wald ZH

Zeitalter:

Masse: Länge: 49 cm Breite: 39 cm  
Tiefe: 3 cm Durchmesser:

Kauf  
 Geschenk  
 Depositum

} von  
wann

Bemerkungen:

Ankaufswert:

Inventar-Nr.: B 9.11 / 50  
Gegenstand: Bleistiftzeichnung: «Mittagsruhe» Kühe  
Standort: Schwertscheune OG Compactus 1 - 5





**Heimatmuseum  
Wald ZH**

Hersteller: Ernst Albert Rüegg, Wald ZH

Zeitalter: 1936

Masse: Länge: 54 cm Breite: 45 cm  
Tiefe: 3 cm Durchmesser:

Kauf  
 Geschenk  
 Depositum

} von  
wann

Bemerkungen:

Ankaufswert:

Inventar-Nr.: B 9.11 / 51  
Gegenstand: «Sagenraintobel», Wasserfarbe  
Standort: Schwertscheune OG Compactus 1 - 5



**Heimatmuseum  
Wald ZH**

Hersteller: Daniel Pipard, franz. Internierter  
in Wald ZH

Zeitalter: ca. 1942

Masse: Länge: 61 cm Breite: 50 cm  
Tiefe: 0.5 cm Durchmesser:

Kauf  
 Geschenk  
 Depositum

} von Rico Brändli  
wann

Bemerkungen:

Ankaufswert:

Inventar-Nr.: B 9.11 / 52  
Gegenstand: «Glettiseli», Oel auf Karton  
Standort: Schwertscheune DG Fach C2





**Heimatmuseum  
Wald ZH**

Hersteller: Daniel Pipard, franz. Internierter  
In Wald ZH  
Zeitalter: 1941

Masse: Länge: 61 cm Breite: 50 cm  
Tiefe: 1 cm Durchmesser:

Kauf  
 Geschenk  
 Depositum

} von Hans Brändli  
wann

Bemerkungen:

Ankaufswert:

Inventar-Nr.: B 9.11 / 53  
Gegenstand: «Haus Lindenbaum», Oelbild ungerahmt  
Standort: Schwertscheune DG Fach C2



**Heimatmuseum  
Wald ZH**

Hersteller: Daniel Pipard, franz. Internierter  
In Wald ZH  
Zeitalter: 1940

Masse: Länge: 55 cm Breite: 39 cm  
Tiefe: 0.4 cm Durchmesser:

Kauf  
 Geschenk  
 Depositum

} von Rico Brändli  
wann 2013

Bemerkungen:

Ankaufswert:

Inventar-Nr.: B 9.11 / 54  
Gegenstand: Oelbild Porträt «Rico Brändli als Knabe»  
Standort: Schwertscheune DG Fach C2

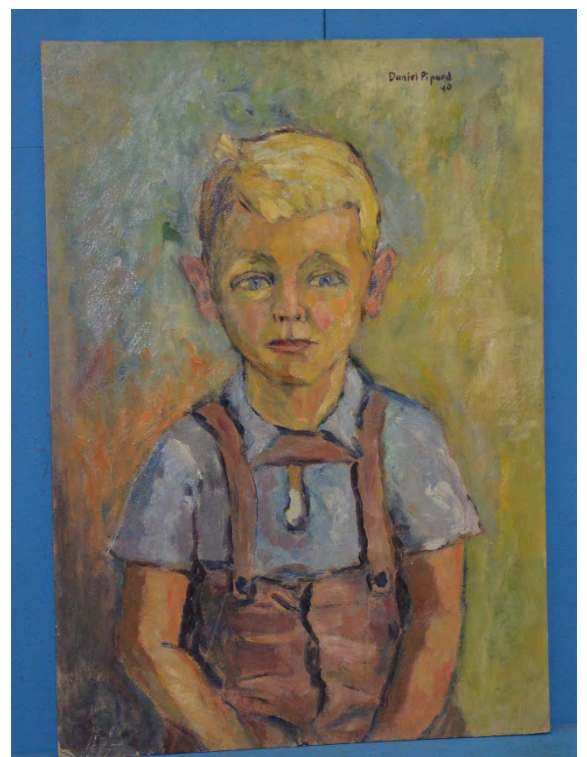



**Heimatmuseum  
Wald ZH**

Hersteller: Daniel Pipard, franz. Internierter  
In Wald ZH  
Zeitalter: 1941

Masse: Länge: 66 cm Breite: 55 cm  
Tiefe: 0.7 cm Durchmesser:

Kauf  
 Geschenk  
 Depositum

} von  
wann

Bemerkungen:

Inventar-Nr.: B 9.11 / 55  
Gegenstand: Oel auf Karton «Boot und Uferlandschaft»  
Standort: Schwertscheune DG Fach C2



Ankaufswert:



**Heimatmuseum  
Wald ZH**

Hersteller: Daniel Pipard, franz. Internierter  
In Wald ZH  
Zeitalter: 1940

Masse: Länge: 78 cm Breite: 57 cm  
Tiefe: 0.7 cm Durchmesser:

Kauf  
 Geschenk  
 Depositum

} von Rico Brändli  
wann 2013

Bemerkungen:

Inventar-Nr.: B 9.11 / 56  
Gegenstand: Oelbild Porträt: «Hans Brändli»  
Standort: Schwertscheune DG Fach C2



Ankaufswert:





**Heimatmuseum  
Wald ZH**

Hersteller: Emil Jucker  
In Wald ZH  
Zeitalter: 1929

Masse: Länge: 62 cm Breite: 52 cm  
Tiefe: 4 cm Durchmesser:

Kauf  
 Geschenk  
 Depositum

} von aus Nachlass von  
Paul Schenzle,  
wann Wald ZH

Bemerkungen:

Inventar-Nr.: B 9.11 / 57  
Gegenstand: Oelbild: «Landschaft mit Kirche»  
Standort: Schwertscheune OG Compactus 11 - 15



Ankaufswert:



**Heimatmuseum  
Wald ZH**

Hersteller: Emil Jucker  
Maler, Wald ZH  
Zeitalter: 1929

Masse: Länge: 41 cm Breite: 32 cm  
Tiefe: 4 cm Durchmesser:

Kauf  
 Geschenk  
 Depositum

} von Hannes Elmer  
Montana, Wald  
wann April 2004

Bemerkungen:

Inventar-Nr.: B 9.11 / 58  
Gegenstand: Oelbild: «Klöntalersee»  
Standort: Schwertscheune OG Compactus 11 - 15



Ankaufswert:



**Heimatmuseum  
Wald ZH**

Hersteller: August Brändli

Zeitalter:

Masse: Länge: 77 cm Breite: 66 cm  
Tiefe: 4 cm Durchmesser:

Kauf  
 Geschenk  
 Depositum

} von Familie Hildebrand  
Schirmgasse 4, Wald  
wann 7.2.2006

Bemerkungen:

Inventar-Nr.: B 9.11 / 59  
Gegenstand: Bild Oel auf Leinwand: «Landschaft» Blick gegen Alpen  
Standort: Schwertscheune OG Compactus 6 - 8



Ankaufswert:



**Heimatmuseum  
Wald ZH**

Hersteller: Emil Jucker

Zeitalter: 1951

Masse: Länge: 81 cm Breite: 61 cm  
Tiefe: 4 cm Durchmesser:

Kauf  
 Geschenk  
 Depositum

} von  
wann

Bemerkungen:

Inventar-Nr.: B 9.11 / 60  
Gegenstand: Oelbild: «Obersee / Wägital»  
Standort: Schwertscheune OG Compactus 11 - 15



Ankaufswert:



**Heimatmuseum  
Wald ZH**

Hersteller: Emil Jucker

Zeitalter: 1944

Masse: Länge: 76 cm Breite: 63 cm  
Tiefe: 4 cm Durchmesser:

Kauf  
 Geschenk  
 Depositum

} von Konni Messikomer  
Maschwanden  
wann

Bemerkungen:

Inventar-Nr.: B 9.11 / 61  
Gegenstand: Oelgemälde: «»  
Standort: Schwertscheune OG Compactus 11 - 15



Ankaufswert:



**Heimatmuseum  
Wald ZH**

Hersteller: Emil Jucker

Zeitalter:

Masse: Länge: 66 cm Breite: 46 cm  
Tiefe: 4 cm Durchmesser:

Kauf  
 Geschenk  
 Depositum

} von Karl Kocher-  
Baumann  
wann Februar 1998

Bemerkungen:

Inventar-Nr.: B 9.11 / 62  
Gegenstand: Oelgemälde: «Landschaft gegen Glanerberge»  
Standort: Schwertscheune Compactus 11 - 15



Ankaufswert:



**Heimatmuseum  
Wald ZH**

Hersteller: Emil Jucker

Zeitalter: 1920

Masse: Länge: 71 cm Breite: 55 cm  
Tiefe: 3 cm Durchmesser:

- |                                     |           |   |      |
|-------------------------------------|-----------|---|------|
| <input type="checkbox"/>            | Kauf      | } | von  |
| <input checked="" type="checkbox"/> | Geschenk  |   | wann |
| <input type="checkbox"/>            | Depositum |   |      |

Bemerkungen:

Ankaufswert:

Inventar-Nr.: B 9.11 / 63  
Gegenstand: Oelgemälde: «Nordholz», von Steig her  
Standort: Schwertscheune OG Compactus 11 - 15



**Heimatmuseum  
Wald ZH**

Hersteller: Emil Jucker

Zeitalter:

Masse: Länge: 50 cm Breite: 36 cm  
Tiefe: 4 cm Durchmesser:

- |                                     |           |   |                   |
|-------------------------------------|-----------|---|-------------------|
| <input type="checkbox"/>            | Kauf      | } | von Karl Kocher-  |
| <input checked="" type="checkbox"/> | Geschenk  |   | Baumann           |
| <input type="checkbox"/>            | Depositum |   | wann Februar 1998 |

Bemerkungen:

Ankaufswert:

Inventar-Nr.: B 9.11 / 64  
Gegenstand: Oelgemälde: «Landschaft mit Scheune»  
Standort: Schwertscheune OG Compactus 11 - 15





**Heimatmuseum  
Wald ZH**

Hersteller: Emil Jucker

Zeitalter: 1969

Masse: Länge: 57 cm Breite: 41 cm  
Tiefe: 4 cm Durchmesser:

Kauf  
 Geschenk  
 Depositum

} von U.P. Zingg  
wann Juli 2017

Bemerkungen:

Inventar-Nr.: B 9.11 / 65  
Gegenstand: Oelgemälde: «Blick über Wald gegen Glarneralpen»  
Standort: Schwertscheune OG Compactus 11 - 15



Ankaufswert:



**Heimatmuseum  
Wald ZH**

Hersteller: Emil Jucker

Zeitalter: 1953

Masse: Länge: 81 cm Breite: 61 cm  
Tiefe: 4 cm Durchmesser:

Kauf  
 Geschenk  
 Depositum

} von  
wann

Bemerkungen:

Inventar-Nr.: B 9.11 / 66  
Gegenstand: Oelgemälde: «Winterlandschaft Bühl»  
Standort: Schwertscheune OG Compactus 11 - 15



Ankaufswert:



**Heimatmuseum  
Wald ZH**

Hersteller: Emil Jucker

Zeitalter: 1928

Masse: Länge: 76 cm Breite: 63 cm  
Tiefe: 4 cm Durchmesser:

Kauf  
 Geschenk  
 Depositum

} von  
wann

Bemerkungen:

Ankaufswert:

Inventar-Nr.: B 9.11 / 67  
Gegenstand: Oelgemälde: «Bäume im Wind»  
Standort: Schwertscheune OG Compactus 11 - 15



**Heimatmuseum  
Wald ZH**

Hersteller: E. A. Rüegg

Zeitalter:

Masse: Länge: 61 cm Breite: 51 cm  
Tiefe: 4 cm Durchmesser:

Kauf  
 Geschenk  
 Depositum

} von  
wann

Bemerkungen:

Ankaufswert:

Inventar-Nr.: B 9.11 / 68  
Gegenstand: Oelgemälde: «Obstgarten»  
Standort: Schwertscheune OG Compactus 1 - 5





**Heimatmuseum  
Wald ZH**

Hersteller: August Brändli  
26.4.1895 – 23.5.1979  
Zeitalter: 19..

Masse: Länge: 68 cm Breite: 58 cm  
Tiefe: 3 cm Durchmesser:

Kauf  
 Geschenk  
 Depositum

} von Elenora Baur  
Altersheim 3 Tannen  
wann 27.10.2016

Bemerkungen:

Inventar-Nr.: B 9.11 / 69  
Gegenstand: Bild gerahmt auf Leinwand: «Heferen»  
Standort: Schwertscheune OG Compactus 6 - 8



Ankaufswert:



**Heimatmuseum  
Wald ZH**

Hersteller: August Brändli  
26.4.1895 – 23.5.1979  
Zeitalter: ~1911

Masse: Länge: 71 cm Breite: 52 cm  
Tiefe: 3.5 cm Durchmesser:

Kauf  
 Geschenk  
 Depositum

} von Walter Brändli  
Wald  
wann 29.1.2003

Bemerkungen:  
August Brändli, Lehrer und Maler in Wald.  
Walter Brändli, Sohn von August Brändli

Inventar-Nr.: B 9.11 / 70  
Gegenstand: Oel auf Pavatex: «Weberegweiher»  
Standort: Schwertscheune OG Compactus 6 - 8



Ankaufswert:



**Heimatmuseum  
Wald ZH**

Hersteller: August Brändli  
26.4.1895 – 23.5.1979  
Zeitalter: 1932

Masse: Länge: 77 cm Breite: 56 cm  
Tiefe: 4 cm Durchmesser:

Kauf  
 Geschenk  
 Depositum

} von Walter Brändli  
Wald  
wann 29.1.2003

Bemerkungen:  
August Brändli, Lehrer und Maler in Wald.  
Walter Brändli, Sohn von August Brändli

Inventar-Nr.: B 9.11 / 71  
Gegenstand: Oel auf Leinwand: «Hittenbergstrasse Blick gegen Süden»  
Standort: Schwertscheune OG Compactus 6 - 8



Ankaufswert:



**Heimatmuseum  
Wald ZH**

Hersteller: August Brändli  
26.4.1895 – 23.5.1979  
Zeitalter:

Masse: Länge: 68 cm Breite: 45 cm  
Tiefe: 3 cm Durchmesser:

Kauf  
 Geschenk  
 Depositum

} von Walter Brändli  
Oberer Hömel, Wald  
wann Oktober 2002

Bemerkungen:

Anlässlich Ausstellung «Sagenraintobel»  
Oktober 2002

Inventar-Nr.: B 9.11 / 72  
Gegenstand: Oel auf Leinwand: «Sagenraintobel»  
Standort: Schwertscheune OG Compactus 6 - 8



Ankaufswert:





**Heimatmuseum  
Wald ZH**

Hersteller: August Brändli  
26.4.1895 – 23.5.1979

Zeitalter:

Masse: Länge: 42 cm Breite: 28 cm  
Tiefe: 3 cm Durchmesser:

Kauf  
 Geschenk  
 Depositum

} von Walter Brändli  
Wald  
wann 29.1.2003

Bemerkungen:  
August Brändli, Lehrer und Maler in Wald.  
Walter Brändli, Sohn von August Brändli

Inventar-Nr.: B 9.11 / 73  
Gegenstand: Oel auf Karton: «In der Steig» ?  
Standort: Schwertscheune OG Compactus 6 - 8



Ankaufswert:



**Heimatmuseum  
Wald ZH**

Hersteller: August Brändli  
26.4.1895 – 23.5.1979

Zeitalter:

Masse: Länge: 66 cm Breite: 46 cm  
Tiefe: 3 cm Durchmesser:

Kauf  
 Geschenk  
 Depositum

} von Walter Brändli  
Wald  
wann 29.1.2003

Bemerkungen:  
August Brändli, Lehrer und Maler in Wald.  
Walter Brändli, Sohn von August Brändli

Inventar-Nr.: B 9.11 / 74  
Gegenstand: Oel auf Leinwand: «Landschaft mit Scheune»  
Standort: Schwertscheune OG Compactus 6 - 8



Ankaufswert:



**Heimatmuseum  
Wald ZH**

Hersteller: August Brändli  
26.4.1895 – 23.5.1979

Zeitalter:

Masse: Länge: 62 cm Breite: 45 cm  
Tiefe: 3 cm Durchmesser:

Kauf  
 Geschenk  
 Depositum

} von Walter Brändli  
Wald  
wann 29.1.2003

Bemerkungen:  
August Brändli, Lehrer und Maler in Wald.  
Walter Brändli, Sohn von August Brändli

Inventar-Nr.: B 9.11 / 75  
Gegenstand: Oel auf Pavatex: «Blick gegen Nahren / Neuwies»  
Standort: Schwertscheune OG Compactus 6 - 8



Ankaufswert:



**Heimatmuseum  
Wald ZH**

Hersteller: August Brändli  
26.4.1895 – 23.5.1979

Zeitalter: 1953

Masse: Länge: 76 cm Breite: 62 cm  
Tiefe: 4 cm Durchmesser:

Kauf  
 Geschenk  
 Depositum

} von  
wann

Bemerkungen:

Inventar-Nr.: B 9.11 / 76  
Gegenstand: Oel auf Pavatex: «Landschaft Blick Südwest»  
Standort: Schwertscheune OG Compactus 6 - 8



Ankaufswert:



**Heimatmuseum  
Wald ZH**

Hersteller: August Brändli  
26.4.1895 – 23.5.1979

Zeitalter:

Masse: Länge: 67 cm Breite: 52 cm  
Tiefe: 3 cm Durchmesser:

Kauf  
 Geschenk  
 Depositum

} von  
wann

Bemerkungen:

Inventar-Nr.: B 9.11 / 77  
Gegenstand: Oel auf Leinwand: «Blick gegen Glarneralpen»  
Standort: Schwertscheune OG Compactus 6 - 8



Ankaufswert:



**Heimatmuseum  
Wald ZH**

Hersteller: Markus Bandi

Zeitalter: 1947

Masse: Länge: 75.5 cm Breite: 40 cm  
Tiefe: 3 cm Durchmesser:

Kauf  
 Geschenk  
 Depositum

} von U.P. Zingg  
Wald ZH  
wann 13.7.2018

Bemerkungen:

Inventar-Nr.: B 9.11 / 78  
Gegenstand: Oelgemälde: «Landschaft»  
Standort: Schwertscheune OG Compactus 19



Ankaufswert:



**Heimatmuseum  
Wald ZH**

Hersteller: Markus Bandi

Zeitalter: 1946

Masse: Länge: 64 cm Breite: 49 cm  
Tiefe: 3.5 cm Durchmesser:

Kauf  
 Geschenk  
 Depositum

} von Heidi Mathis  
Hofächerstr. 25, Wettswil  
wann Februar 2018

Bemerkungen:

Tochter von Briefträger Schlumpf, Wald



Ankaufswert:



**Heimatmuseum  
Wald ZH**

Hersteller: Klaus Brunner

Zeitalter: moderne

Masse: Länge: 119 cm Breite: 68 cm  
Tiefe: 4 cm Durchmesser:

Kauf  
 Geschenk  
 Depositum

} von Alm + Jakob Kunz  
wann 2013

Bemerkungen:

Ankaufswert:

Inventar-Nr.: B 9.11 / 80  
Gegenstand: Oelbild: «Stilleben»  
Standort: Schwertscheune OG Compactus 17

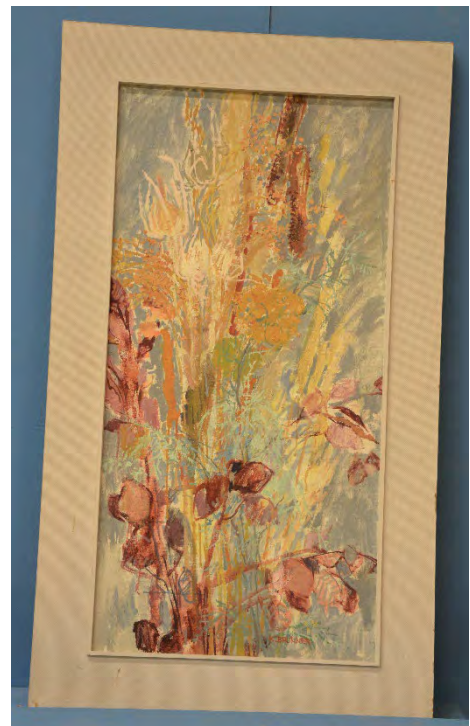



**Heimatmuseum  
Wald ZH**

Hersteller: Klaus Brunner , gest. 2019

Zeitalter: 20. Jahrhundert

Masse: Länge: 64 cm Breite: 48 cm  
Tiefe: 4 cm Durchmesser:

Kauf  
 Geschenk  
 Depositum

} von  
wann

Bemerkungen:

Ehemaliger Seklehrer in Wald ZH, später  
Zeichenlehrer am Seminar Küsnacht

Inventar-Nr.: B 9.11 / 81  
Gegenstand: Tusche / Pastell: «Zirkus»  
Standort: Schwertscheune OG Compactus 17



Ankaufswert:



**Heimatmuseum  
Wald ZH**

Hersteller: Klaus Brunner , gest. 2019

Zeitalter: 20. Jahrhundert

Masse: Länge: 52 cm Breite: 43 cm  
Tiefe: 1.5 cm Durchmesser:

Kauf  
 Geschenk  
 Depositum

} von  
wann

Bemerkungen:

Ehemaliger Seklehrer in Wald ZH, später  
Zeichenlehrer am Seminar Küsnacht

Inventar-Nr.: B 9.11 / 82  
Gegenstand: Tusche / Pastell: «Zirkus»  
Standort: Schwertscheune OG Compactus 17



Ankaufswert:



**Heimatmuseum  
Wald ZH**

Inventar-Nr.: B 9.11 / 83  
Gegenstand: Oelbild: «Landschaft»  
Standort: Schwertscheune DG Fach C2

Hersteller: Emil Hürlimann  
(Vater ehemaliger Gemeindehausabwart)

Zeitalter:

Masse: Länge: 54.5 cm Breite: 43 cm  
Tiefe: 4 cm Durchmesser:

Kauf  
 Geschenk  
 Depositum

} von Heimatmuseum  
wann 1946

Bemerkungen:



Ankaufswert:



**Heimatmuseum  
Wald ZH**

Inventar-Nr.: B 9.11 / 84  
Gegenstand: Pastellkreide: «Blick gegen Oberholz / Scheidegg»  
Standort: Schwertscheune OG Compactus 1 - 5

Hersteller: Ernst Albert Rüegg

Zeitalter:

Masse: Länge: 62 cm Breite: 51 cm  
Tiefe: 4 cm Durchmesser:

Kauf  
 Geschenk  
 Depositum

} von  
wann

Bemerkungen:



Ankaufswert:



**Heimatmuseum  
Wald ZH**

Hersteller: Fritz Elmer, Wald ZH

Zeitalter: 1992

Masse: Länge: 34 cm Breite: 25 cm  
Tiefe: 3 cm Durchmesser:

Kauf  
 Geschenk  
 Depositum

} von R. Stutz  
wann März 2006

Bemerkungen:

Inventar-Nr.: B 9.11 / 85  
Gegenstand: Federzeichnung: «Dorfplatz Wald ZH»  
Standort: Schwertscheune DG Fach C2



Ankaufswert:



**Heimatmuseum  
Wald ZH**

Hersteller: Max Huber

Zeitalter: 1953

Masse: Länge: 66 cm Breite: 51 cm  
Tiefe: 3 cm Durchmesser:

Kauf  
 Geschenk  
 Depositum

} von  
wann

Bemerkungen:

Inventar-Nr.: B 9.11 / 86  
Gegenstand: Aquarell: «Blick gegen Mürtchen»  
Standort: Schwertscheune OG Compactus 19



Ankaufswert:



**Heimatmuseum  
Wald ZH**

Hersteller: Kurt Mühlbauer

Zeitalter: 1948

Masse: Länge: 61 cm Breite: 48 cm  
Tiefe: 3 cm Durchmesser:

Kauf  
 Geschenk  
 Depositum

} von  
wann

Bemerkungen:

Inventar-Nr.: B 9.11 / 87  
Gegenstand: Aquarell: «Isola Sarsa» ?  
Standort: Schwertscheune OG Compactus 18



Ankaufswert:



**Heimatmuseum  
Wald ZH**

Hersteller: Ruth Reimann

Zeitalter: 2009

Masse: Länge: 68 cm Breite: 49 cm  
Tiefe: 3 cm Durchmesser:

Kauf  
 Geschenk  
 Depositum

} von HM  
wann

Bemerkungen:

Nach Ausstellung gekauft

Inventar-Nr.: B 9.11 / 88  
Gegenstand: Gouache: «Landschaft»  
Standort: Schwertscheune DG Fach C2



Ankaufswert:





**Heimatmuseum  
Wald ZH**

Hersteller:

Zeitalter:

Masse: Länge: 75 cm Breite: 53 cm  
Tiefe: 3 cm Durchmesser:

Kauf  
 Geschenk  
 Depositum

} von  
wenn

Bemerkungen:

Inventar-Nr.: B 9.11 / 89  
Gegenstand: Aquarell: «alter Walder Dorfplatz»  
Standort: Schwertscheune DG Fach C2



Ankaufswert:



**Heimatmuseum  
Wald ZH**

Hersteller: H. Wild

Zeitalter: 1953

Masse: Länge: 78 cm Breite: 62 cm  
Tiefe: 4 cm Durchmesser:

Kauf  
 Geschenk  
 Depositum

} von  
wenn

Bemerkungen:

Inventar-Nr.: B 9.11 / 90  
Gegenstand: Oelbild: «Linthebene»  
Standort: Schwertscheune DG Fach D3



Ankaufswert:



**Heimatmuseum  
Wald ZH**

Hersteller: H. Wild

Zeitalter: 1953

Masse: Länge: 78 cm Breite: 62 cm  
Tiefe: 4 cm Durchmesser:

Kauf  
 Geschenk  
 Depositum

} von  
wann

Bemerkungen:

Ankaufswert:



**Heimatmuseum**

Hersteller: August Brändli  
26.4.1895 – 23.5.1979  
Zeitalter: ohne Signatur

Masse: Länge: 81 cm Breite: 50 cm  
Tiefe: 2 cm Durchmesser:

Kauf  
 Geschenk  
 Depositum

} von Walter Brändli  
Wald ZH  
wann 29.1.2003

Bemerkungen:

August Brändli, Lehrer und Maler in Wald ZH  
Walter Brändli, Sohn von August Brändli

Ankaufswert:

Inventar-Nr.: B 9.11 / 92  
Gegenstand: Oel auf Leinwand: «Hittenberg Blick gegen Glarneralpen»  
Standort: Schwertscheune Compactus





**Heimatmuseum**

Inventar-Nr.: B 9.11 / 91  
Gegenstand: Aquarell: «Blick gegen Clariden»  
Standort: Schwertscheune

Hersteller: Max Huber

Zeitalter: 1958

Masse: Länge: 70 cm Breite: 50 cm  
Tiefe: 2.5 cm Durchmesser:

- Kauf
  - Geschenk
  - Depositum
- } von  
} wann

Bemerkungen:



Ankaufswert:



**Heimatmuseum  
Wald ZH**

Inventar-Nr.: B 9.11 / 94  
Gegenstand: Gouache: «Landschaft»  
Standort: Schwertscheune DG Fach D3

Hersteller: evt. Kurt Mühlbauer

Zeitalter: 1957

Masse: Länge: 73 cm Breite: 62 cm  
Tiefe: 3.5 cm Durchmesser:

- Kauf
  - Geschenk
  - Depositum
- } von  
} wann

Bemerkungen:



Ankaufswert:



**Heimatmuseum  
Wald ZH**

Hersteller: Max Huber

Zeitalter: 1957

Masse: Länge: 63 cm Breite: 50 cm  
Tiefe: 3.5 cm Durchmesser:

Kauf  
 Geschenk  
 Depositum

} von  
wann

Bemerkungen:

Ankaufswert:

Inventar-Nr.: B 9.11 / 93  
Gegenstand: Aquarell: «Altes Schwert Blattenbach»  
Standort: Schwertscheune DG Fach D3



**Heimatmuseum  
Wald ZH**

Hersteller: evt. Kurt Mühlbauer

Zeitalter: 1957

Masse: Länge: 73 cm Breite: 62 cm  
Tiefe: 3.5 cm Durchmesser:

Kauf  
 Geschenk  
 Depositum

} von  
wann

Bemerkungen:

Ankaufswert:

Inventar-Nr.: B 9.11 / 94  
Gegenstand: Gouache: «Landschaft»  
Standort: Schwertscheune DG Fach D3





**Heimatmuseum**

Inventar-Nr.: B 9.11 / 95  
Gegenstand: Tusche: «Alte Krone»  
Standort: Schwertscheune

Hersteller: Hans Brändli

Zeitalter: 1982

Masse: Länge: 43 cm Breite: 35 cm  
Tiefe: 2.5 cm Durchmesser:

Kauf  
 Geschenk  
 Depositum

} von Frau Maria Kunz  
Wald ZH  
wann 2013

Bemerkungen:



Ankaufswert:



**Heimatmuseum**

Inventar-Nr.: B 9.11 / 96  
Gegenstand: Piano Prospekt «Musik Hug»  
Standort: Schwertscheune OG Compactus 3/4 Holzkrone bei Gitter

Hersteller: E. Albert Rüegg

Zeitalter:

Masse: Länge: 33 cm Breite: 25.5 cm  
Tiefe: 2 cm Durchmesser:

Kauf  
 Geschenk  
 Depositum

} von  
wann

Bemerkungen:



Ankaufswert:



Heimatmuseum

Inventar-Nr.: B 9.11 / 97  
Gegenstand: Bleistiftzeichnung «Zimmerberg» Horgen  
Standort: Schwertscheune OG Compactus 3/4 Holzkiste bei Gitter

Hersteller: E. Albert Rüegg

Zeitalter: 1959

Masse: Länge: 33 cm Breite: 25 cm  
Tiefe: 3 cm Durchmesser:

Kauf  
 Geschenk  
 Depositum

} von  
wann

Bemerkungen:



Ankaufswert:



Heimatmuseum

Inventar-Nr.: B 9.11 / 98  
Gegenstand: 3 Entwürfe für Gemeindechronik  
Standort: Schwertscheune

Hersteller: E. Albert Rüegg

Zeitalter: 1943

Masse: Länge: 33.5 cm Breite: 17.5 cm  
Tiefe: 2 cm Durchmesser:

Kauf  
 Geschenk  
 Depositum

} von E. A. Rüegg  
wann 1943

Bemerkungen:



Ankaufswert:



**Heimatmuseum**

Inventar-Nr.: B 9.11 / 99  
Gegenstand: Bleistiftzeichnung: «Blick auf Mürtschen»  
Standort: Schwertscheune OG Compactus 3/4 Holzkiste bei Gitter

Hersteller: E. Albert Rüegg

Zeitalter:

Masse: Länge: 28.5 cm Breite: 22.5 cm  
Tiefe: 4 cm Durchmesser:

- Kauf  
 Geschenk  
 Depositum
- } von  
} wann

Bemerkungen:



Ankaufswert:



**Heimatmuseum**

Inventar-Nr.: B 9.11 / 100  
Gegenstand: Hinterglasmalerei: «Göttin der Zahnheilkunde»  
Standort: Schwertscheune

Hersteller: Emil Jucker

Zeitalter: 1968

Masse: Länge: 26.5 cm Breite: 22.5 cm  
Tiefe: 4 cm Durchmesser:

- Kauf  
 Geschenk  
 Depositum
- } von  
} wann

Bemerkungen:



Ankaufswert:



**Heimatmuseum**

Inventar-Nr.: B 9.11 / 101  
Gegenstand: Bleistiftzeichnung: «Rotwasserscheune»  
Standort: Schwertscheune OG Compactus 3/4 Holzkiste bei Gitter

Hersteller: E. Albert Rüegg

Zeitalter:

Masse: Länge: 28.5 cm Breite: 22.5 cm  
Tiefe: 4 cm Durchmesser:

- Kauf
  - Geschenk
  - Depositum
- } von  
} wann

Bemerkungen:



Ankaufswert:



**Heimatmuseum**

Inventar-Nr.: B 9.11 / 102  
Gegenstand: Tuschzeichnung: «Ref. Kirche Wald ZH»  
Standort: Schwertscheune

Hersteller: Hans Brändli - Senn

Zeitalter: 1930

Masse: Länge: 40 cm Breite: 30 cm  
Tiefe: 0.8 cm Durchmesser:

- Kauf
  - Geschenk
  - Depositum
- } von  
} wann

Bemerkungen:



Ankaufswert:





**Heimatmuseum**

Inventar-Nr.: B 9.11 / 103  
Gegenstand: Aquarell: «Hittenberg»  
Standort: Schwertscheune

Hersteller: Hans Brändli - Senn

Zeitalter: 1977

Masse: Länge: 33 cm Breite: 26 cm  
Tiefe: 3 cm Durchmesser:

Kauf  
 Geschenk  
 Depositum

} von Rebsamen-Kunz,  
Zürich  
wann 1970

Bemerkungen:



Ankaufswert:



**Heimatmuseum**

Inventar-Nr.: B 9.11 / 104  
Gegenstand: Bleistiftzeichnung: «Glamour Paar»  
Standort: Schwertscheune OG Compactus 3/4 Holzkiste bei Gitter

Hersteller: E. A. Rüegg

Zeitalter:

Masse: Länge: 29 cm Breite: 26 cm  
Tiefe: 3 cm Durchmesser:

Kauf  
 Geschenk  
 Depositum

} von  
wann

Bemerkungen:



Ankaufswert:



**Heimatmuseum**

Hersteller: E. A. Rüegg

Zeitalter:

Masse: Länge: 27 cm Breite: 21 cm  
Tiefe: 3 cm Durchmesser:

- |                          |           |   |      |
|--------------------------|-----------|---|------|
| <input type="checkbox"/> | Kauf      | } | von  |
| <input type="checkbox"/> | Geschenk  |   | wann |
| <input type="checkbox"/> | Depositum |   |      |

Bemerkungen:

Inventar-Nr.: B 9.11 / 105  
Gegenstand: Bleistiftzeichnung: «Ziege»  
Standort: Schwertscheune



Ankaufswert:



**Heimatmuseum**

Hersteller: E. A. Rüegg

Zeitalter:

Masse: Länge: 33 cm Breite: 26 cm  
Tiefe: 3 cm Durchmesser:

- |                          |           |   |      |
|--------------------------|-----------|---|------|
| <input type="checkbox"/> | Kauf      | } | von  |
| <input type="checkbox"/> | Geschenk  |   | wann |
| <input type="checkbox"/> | Depositum |   |      |

Bemerkungen:

Inventar-Nr.: B 9.11 / 106  
Gegenstand: Kohlezeichnung: «Affe»  
Standort: Schwertscheune



Ankaufswert:



**Heimatmuseum  
Wald**

Hersteller: E. A. Rüegg

Zeitalter:

Masse: Länge: 33 cm Breite: 25 cm  
Tiefe: 3 cm Durchmesser:

Kauf  
 Geschenk  
 Depositum

} von  
wann

Bemerkungen:

Ankaufswert:

Inventar-Nr.: B 9.11 / 107  
Gegenstand: Tuschzeichnung: «Dorfplatz Wald ZH»  
Standort: Schwertscheune OG Compactus 21/22 Holzkiste bei Gitter



**Heimatmuseum**

Hersteller: E. A. Rüegg

Zeitalter: 1926

Masse: Länge: 39 cm Breite: 28 cm  
Tiefe: 3 cm Durchmesser:

Kauf  
 Geschenk  
 Depositum

} von  
wann

Bemerkungen:

Ankaufswert:

Inventar-Nr.: B 9.11 / 108  
Gegenstand: Bleistiftzeichnung: «Mutter von E.A. Rüegg»  
Standort: Schwertscheune





**Heimatmuseum**

Inventar-Nr.: B 9.11 / 109  
Gegenstand: Vorlage für: «1000 Fr. Note»  
Standort: Schwertscheune OG Compactus 3/4 Holzkiste bei Gitter

Hersteller: E. A. Rüegg

Zeitalter:

Masse: Länge: 33 cm Breite: 26 cm  
Tiefe: 3 cm Durchmesser:

- |                          |           |   |      |
|--------------------------|-----------|---|------|
| <input type="checkbox"/> | Kauf      | } | von  |
| <input type="checkbox"/> | Geschenk  |   | wann |
| <input type="checkbox"/> | Depositum |   |      |

Bemerkungen:



Ankaufswert:



**Heimatmuseum**

Inventar-Nr.: B 9.11 / 110  
Gegenstand: Bleistiftzeichnung: «Kirche Aeschi»  
Standort: Schwertscheune

Hersteller: E. A. Rüegg

Zeitalter: 1927

Masse: Länge: 39 cm Breite: 31 cm  
Tiefe: 3 cm Durchmesser:

- |                          |           |   |      |
|--------------------------|-----------|---|------|
| <input type="checkbox"/> | Kauf      | } | von  |
| <input type="checkbox"/> | Geschenk  |   | wann |
| <input type="checkbox"/> | Depositum |   |      |

Bemerkungen:



Ankaufswert:



**Heimatmuseum**

Hersteller: E. A. Rüegg

Zeitalter: 1917

Masse: Länge: 36 cm Breite: 41 cm  
Tiefe: 1 cm Durchmesser:

- Kauf
  - Geschenk
  - Depositum
- } von  
} wann

Bemerkungen:

Ankaufswert:

Inventar-Nr.: B 9.11 / 111  
Gegenstand: Oelbild auf Sperrholz: «Bauernhof»  
Standort: Schwertscheune



**Heimatmuseum**

Hersteller: E. A. Rüegg

Zeitalter:

Masse: Länge: 25 cm Breite: 20 cm  
Tiefe: 3 cm Durchmesser:

- Kauf
  - Geschenk
  - Depositum
- } von  
} wann

Bemerkungen:

Ankaufswert:

Inventar-Nr.: B 9.11 / 112  
Gegenstand: Tuschzeichnung coloriert: «Altes Schulhaus Wald ZH»  
Standort: Schwertscheune EG, Ausstellungsraum Bilderwand West





**Heimatmuseum**

Inventar-Nr.: B 9.11 / 113  
Gegenstand: Tuschzeichnung: «Kirchlein in Rueras GR»  
Standort: Schwertscheune

Hersteller: Fritz Elmer

Zeitalter: 1987

Masse: Länge: 42 cm Breite: 30 cm  
Tiefe: 1.5 cm Durchmesser:

- Kauf
  - Geschenk
  - Depositum
- } von  
} wann

Bemerkungen:



Ankaufswert:



**Heimatmuseum**

Inventar-Nr.: B 9.11 / 114  
Gegenstand: Aquarell: «Landschaft Blick vom Josenberg»  
Standort: Schwertscheune

Hersteller: Walter Brändli, Wald ZH

Zeitalter: 1992

Masse: Länge: 42 cm Breite: 30 cm  
Tiefe: 1 cm Durchmesser:

- Kauf
  - Geschenk
  - Depositum
- } von Walter Brändli  
} Wald  
} wann

Bemerkungen:

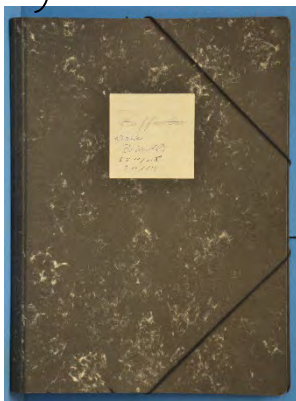

Ankaufswert:



**Heimatmuseum**

Inventar-Nr.: B 9.11 / 115  
Gegenstand: Aquarell: «Landschaft bei Wald»  
Standort: Schwertscheune

Hersteller: Walter Brändli, Wald ZH

Zeitalter: 1991

Masse: Länge: 42 cm Breite: 30 cm  
Tiefe: 1 cm Durchmesser:

- Kauf
- Geschenk
- Depositum

} von Walter Brändli  
Wald  
wann

Bemerkungen:

Mappe mit:  
B 9. 11 / 114 +  
B 9. 11 / 115

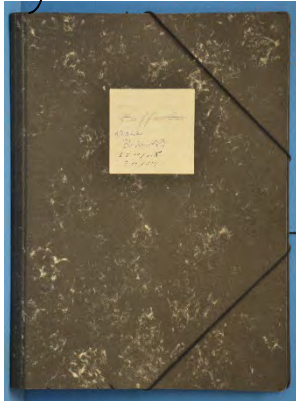

Ankaufswert:



**Heimatmuseum**

Inventar-Nr.: B 9.11 / 116  
Gegenstand: Plakate zur Ausstellung  
Standort: Schwertscheune OG Compactus 3/4 Holzkiste bei Gitter

Hersteller: E. A. Rüegg

Zeitalter: März 1989

Masse: Länge: 22 cm Breite: 13 cm  
Tiefe: cm Durchmesser:

- Kauf
- Geschenk
- Depositum

} von  
wann

Bemerkungen:

Couvert gelb mit: Ausstellungsplakaten

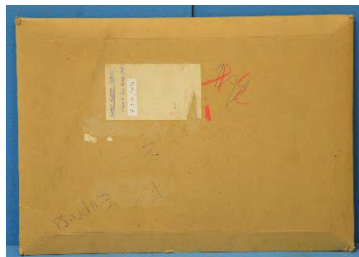

Ankaufswert:





**Heimatmuseum  
Wald ZH**

Inventar-Nr.: B 9.11 / 117  
Gegenstand: Mappe mit 8 Skizzen von E.A. Rüegg  
Standort: Schwertscheune DG Fach C2

Hersteller: Ernst Albert Rüegg, Wald ZH  
Maler & Grafiker  
Zeitalter: März 1989

Masse: Länge: 22 cm Breite: 13 cm  
Tiefe: cm Durchmesser:

- Kauf
  - Geschenk
  - Depositum
- } von Nachlass von  
Albert Weber, Dürnten  
wann 2004

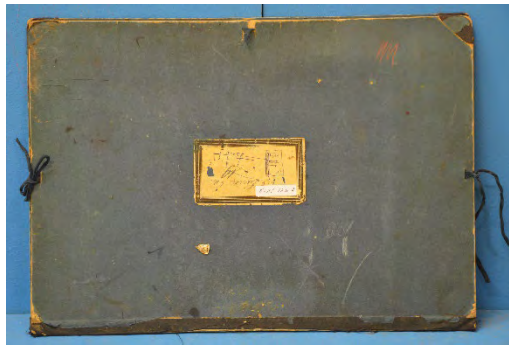

Bemerkungen:  
Mappe mit 8 Bildern:  
2 Fabriken, Pastellkreide  
Bahnhof Zürich Bleistift  
Sihlpost Zürich, Bleistift  
Hofkirche Luzern, Bleistift  
Nölly-Tor Luzern, Bleistift  
Markt in Wald ZH, Buntstift  
Ritterhaus Bubikon, Bleistift



Ankaufswert:



**Heimatmuseum  
Wald ZH**

Inventar-Nr.: B 9.11 / 118  
Gegenstand: Oelbild: «Restaurant Bahnhofli» gegen Hinternord  
Standort: Schwertscheune DG Fach C2

Hersteller: Daniel Pipard  
Internierter in Wald  
Zeitalter: ~1942

Masse: Länge: 46 cm Breite: 38 cm  
Tiefe: 0.6 cm Durchmesser:

- Kauf
  - Geschenk
  - Depositum
- } von  
wann

Bemerkungen:



Ankaufswert:





**Heimatmuseum  
Wald ZH**

Hersteller: Fiona Kuenzle

Zeitalter: 2014

Masse: Länge: 21 cm Breite: 15 cm  
Tiefe: 0.6 cm Durchmesser:

Kauf  
 Geschenk  
 Depositum

} von F. Kuenzle  
} wann 2014

Bemerkungen:

Ausstellung «Schatten»  
Junge Künstler im Museum

Ankaufswert: sFr. 80.--

Inventar-Nr.: B 9.11 / 119  
Gegenstand: Zeichnung: «Alte Frau»  
Standort: Schwertscheune DG Fach D1



**Heimatmuseum**

Hersteller: E.A. Rüegg

Zeitalter: 1930

Masse: Länge: 31 cm Breite: 25 cm  
Tiefe: 0.6 cm Durchmesser:

Kauf  
 Geschenk  
 Depositum

} von  
} wann

Bemerkungen:

Ankaufswert:

Inventar-Nr.: B 9.11 / 120  
Gegenstand: Bleistiftzeichnung: «Selbstbildnis»  
Standort: Schwertscheune





**Heimatmuseum  
Wald ZH**

Hersteller: Fritz Elmer

Zeitalter: 1975

Masse: Länge: 48.5 cm Breite: 46.5 cm  
Tiefe: 2.5 cm Durchmesser:

Kauf  
 Geschenk  
 Depositum

} von Rico Brändli  
wann 2013

Bemerkungen:

Ankaufswert:

Inventar-Nr.: B 9.11 / 121  
Gegenstand: Aquarell: «Piz Beverin»  
Standort: Schwertscheune DG Fach C2



**Heimatmuseum  
Wald ZH**

Hersteller: Fritz Elmer

Zeitalter:

Masse: Länge: 52.5 cm Breite: 45.5 cm  
Tiefe: 2.5 cm Durchmesser:

Kauf  
 Geschenk  
 Depositum

} von Rico Brändli  
wann 2013

Bemerkungen:

Ankaufswert:

Inventar-Nr.: B 9.11 / 122  
Gegenstand: Aquarell: «Bergseelein Flerden Heinzenberg»  
Standort: Schwertscheune DG Fach C2





**Heimatmuseum  
Wald ZH**

Hersteller: Fritz Elmer

Zeitalter: August 1966

Masse: Länge: 57 cm Breite: 31 cm  
Tiefe: 2.5 cm Durchmesser:

Kauf  
 Geschenk  
 Depositum

} von Doris Honeggeri  
Sanatoriumstr, «Rosenheim»  
wann 5. Feb. 2013

Bemerkungen:

Kirche Flerden (GR) Heinzenberg

Inventar-Nr.: B 9.11 / 123  
Gegenstand: Aquarell: «Kirche Flerden (GR)»  
Standort: Schwertscheune DG Fach D1



Ankaufswert:



**Heimatmuseum  
Wald ZH**

Hersteller: Fritz Elmer

Zeitalter: 1992

Masse: Länge: 60 cm Breite: 50 cm  
Tiefe: 3 cm Durchmesser:

Kauf  
 Geschenk  
 Depositum

} von Nachlass Heidi Kengelbacher  
- Baggenstoss  
wann Juli 2014

Bemerkungen:

Inventar-Nr.: B 9.11 / 124  
Gegenstand: Bleistift / Tinte: «Friedhofstrasse / Alte Krone»  
Standort: Schwertscheune DG Fach C2



Ankaufswert:



**Heimatmuseum  
Wald ZH**

Hersteller: Vorfahre von H. Elmer

Zeitalter: 1884

Masse: Länge: 49 cm Breite: 40 cm  
Tiefe: 4 cm Durchmesser:

- Kauf  
 Geschenk  
 Depositum
- } von Hannes Elmer  
Montana, Wald ZH  
wann Juli 2014

Bemerkungen:

Inventar-Nr.: B 9.11 / 125  
Gegenstand: Bleistift / Tinte: «Friedhofstrasse / Alte Krone»  
Standort: Schwertscheune DG Fach C2



Ankaufswert:



**Heimatmuseum  
Wald ZH**

Hersteller: Verena Stühlinger

Zeitalter: 2012

Masse: Länge: 67 cm Breite: 49 cm  
Tiefe: 4 cm Durchmesser:

- Kauf  
 Geschenk  
 Depositum
- } von HMK, Wald  
Ausstellung  
wann 2013

Bemerkungen:

Inventar-Nr.: B 9.11 / 126  
Gegenstand: Aquarell: «Waldlandschaft / Velo»  
Standort: Schwertscheune DG Fach C2



Ankaufswert:



**Heimatmuseum  
Wald ZH**

Hersteller: Vlado Hagara

Zeitalter: 1987

Masse: Länge: 60.5 cm Breite: 45.5 cm  
Tiefe: 3 cm Durchmesser:

Kauf  
 Geschenk  
 Depositum

} von HMK, Wald  
Ausstellung  
wann 2013

Bemerkungen:

Vlado Hagara, 1955 - 1996

Inventar-Nr.: B 9.11 / 127  
Gegenstand: Oel Gemälde: «Gemeindehaus Wald ZH»  
Standort: Schwertscheune DG Fach C2



Ankaufswert:



**Heimatmuseum  
Wald ZH**

Hersteller: Ruth Reimann, Wald ZH

Zeitalter: 2009

Masse: Länge: 69 cm Breite: 49 cm  
Tiefe: 3 cm Durchmesser:

Kauf  
 Geschenk  
 Depositum

} von HMK, Wald  
Ausstellung  
wann 2011

Bemerkungen:

Ausstellung Heimatmuseum Wald:

\* «Vorher – Nachher»

Dezember / Januar 2010 / 2011

\*Ruth Reimann erlitt im Jahr 2006 einen Hirn-  
schlag

Inventar-Nr.: B 9.11 / 128  
Gegenstand: Misch-Gemälde: «Waldsee / Foto's»  
Standort: Schwertscheune DG Fach D2



Ankaufswert: sFr. 850.--



**Heimatmuseum  
Wald ZH**

Hersteller: E. Kindlimann

Zeitalter: 1968

Masse: Länge: 65.5 cm Breite: 55.5 cm  
Tiefe: 3 cm Durchmesser:

Kauf  
 Geschenk  
 Depositum

} von Martin Hildebrand  
Wald  
wann 26.10.2018

Bemerkungen:

Ankaufswert:

Inventar-Nr.: B 9.11 / 129  
Gegenstand: Oelgemälde: «Haus in den Reben (Pergola)»  
Standort: Schwertscheune DG Fach D2



**Heimatmuseum  
Wald ZH**

Hersteller: E. Kindlimann

Zeitalter: 1968

Masse: Länge: 65.5 cm Breite: 55.5 cm  
Tiefe: 3 cm Durchmesser:

Kauf  
 Geschenk  
 Depositum

} von Martin Hildebrand  
Wald  
wann 26.10.2018

Bemerkungen:

Ankaufswert:

Inventar-Nr.: B 9.11 / 130  
Gegenstand: Oelgemälde: «Haus in den Reben»  
Standort: Schwertscheune DG Fach D2





**Heimatmuseum**

Inventar-Nr.: B 9.11 / 131  
Gegenstand: Oelgemälde: «Stuhlflechter»  
Standort: Schwertscheune

Hersteller: K. Mühlbauer

Zeitalter: 1948

Masse: Länge: 58.5 cm Breite: 46 cm  
Tiefe: 3 cm Durchmesser:

- |                                    |   |                                      |
|------------------------------------|---|--------------------------------------|
| <input type="checkbox"/> Kauf      | } | von Eigentum<br>Heimatmuseum<br>wann |
| <input type="checkbox"/> Geschenk  |   |                                      |
| <input type="checkbox"/> Depositum |   |                                      |

Bemerkungen:



Ankaufswert:



**Heimatmuseum**

Inventar-Nr.: B 9.11 / 132  
Gegenstand: Oelgemälde: «Der junge Hans Bräm»  
Standort: Schwertscheune

Hersteller: K. Mühlbauer

Zeitalter:

Masse: Länge: 94 cm Breite: 78 cm  
Tiefe: 3 cm Durchmesser:

- |                                    |   |             |
|------------------------------------|---|-------------|
| <input type="checkbox"/> Kauf      | } | von<br>wann |
| <input type="checkbox"/> Geschenk  |   |             |
| <input type="checkbox"/> Depositum |   |             |

Bemerkungen:



Ankaufswert:



**Heimatmuseum**

Inventar-Nr.: B 9.11 / 133  
Gegenstand: Oelgemälde: «Tessinerlandschaft»  
Standort: Schwertscheune

Hersteller: E. Jucker

Zeitalter: 1930

Masse: Länge: 104 cm Breite: 83 cm  
Tiefe: 4 cm Durchmesser:

- |                                     |           |   |
|-------------------------------------|-----------|---|
| <input type="checkbox"/>            | Kauf      | } von Oberstufen-<br>schule, Wald<br>wann |
| <input checked="" type="checkbox"/> | Geschenk  |   |
| <input type="checkbox"/>            | Depositum |   |

Bemerkungen:



Ankaufswert:



**Heimatmuseum**

Inventar-Nr.: B 9.11 / 134  
Gegenstand: Oelgemälde: «Tessinerlandschaft»  
Standort: Schwertscheune

Hersteller: E. Jucker

Zeitalter: 1939

Masse: Länge: 100 cm Breite: 83 cm  
Tiefe: 4 cm Durchmesser:

- |                                     |           |   |
|-------------------------------------|-----------|---|
| <input type="checkbox"/>            | Kauf      | } von Oberstufen-<br>schule, Wald<br>wann |
| <input checked="" type="checkbox"/> | Geschenk  |   |
| <input type="checkbox"/>            | Depositum |   |

Bemerkungen:



Ankaufswert:





**Heimatmuseum**

Inventar-Nr.: B 9.11 / 135  
Gegenstand: Oelgemälde: «Kiesgrube»  
Standort: Schwertscheune

Hersteller: Emil Jucker

Zeitalter: 1959

Masse: Länge: 100 cm Breite: 83 cm  
Tiefe: 4 cm Durchmesser:

- |                                     |           |  |
|-------------------------------------|-----------|--|
| <input type="checkbox"/>            | Kauf      | } von Koni Messikomer<br>Maschwanden<br>wann |
| <input checked="" type="checkbox"/> | Geschenk  |  |
| <input type="checkbox"/>            | Depositum |  |

Bemerkungen:



Ankaufswert:



**Heimatmuseum**

Inventar-Nr.: B 9.11 / 136  
Gegenstand: Aquarell: «Spittel, Wald ZH»  
Standort: Schwertscheune

Hersteller: Walter Brändli

Zeitalter: 1959

Masse: Länge: 57 cm Breite: 43 cm  
Tiefe: 2 cm Durchmesser:

- |                                     |           |   |
|-------------------------------------|-----------|---|
| <input type="checkbox"/>            | Kauf      | } von Rita Hessel<br>Wald ZH<br>wann 8. Juli 2017 |
| <input checked="" type="checkbox"/> | Geschenk  |   |
| <input type="checkbox"/>            | Depositum |   |

Bemerkungen:

Fund in Scgubladdenblock Sektor B, durch  
Rita Hessel



Ankaufswert:



## Heimatmuseum

Hersteller: Walter Brändli

Zeitalter: 2013

Masse: Länge: 63 cm Breite: 48 cm  
Tiefe: 2 cm Durchmesser:

Kauf  
 Geschenk  
 Depositum

} von Heimatmuseum  
Wald ZH  
wann 2013

Bemerkungen:

Anlässlich Ausstellung im HM 2013

Ankaufswert:

Inventar-Nr.: B 9.11 / 137  
Gegenstand: Aquarell: «Goldingetal»  
Standort: Schwertscheune



## Heimatmuseum

Hersteller: Walter Brändli

Zeitalter: 1954

Masse: Länge: 44 cm Breite: 37 cm  
Tiefe: 2.5 cm Durchmesser:

Kauf  
 Geschenk  
 Depositum

} von Nill, Uerikon  
wann

Bemerkungen:

Jakob Keller-Spoerry, Tierarzt, Wald ZH

Ankaufswert:

Inventar-Nr.: B 9.11 / 138  
Gegenstand: Aquarell: «Jakob Keller-Spoerry»  
Standort: Schwertscheune

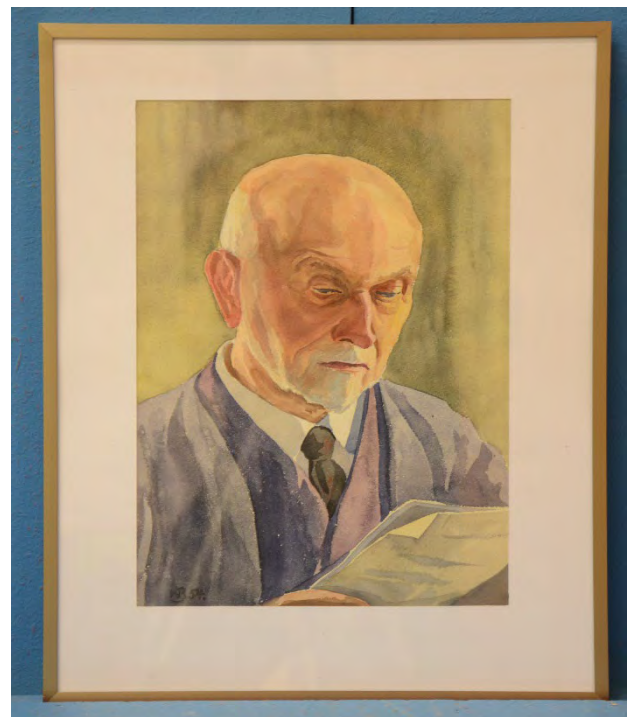



**Heimatmuseum  
Wald ZH**

Hersteller: E.A. Rüegg

Zeitalter:

Masse: Länge: 46 cm Breite: 34 cm  
Tiefe: 2.5 cm Durchmesser:

Kauf  
 Geschenk  
 Depositum

} von  
wann

Bemerkungen:

Ankaufswert:

Inventar-Nr.: B 9.11 / 139  
Gegenstand: Pastell: «Stilleben Blumen» (Lilien?)  
Standort: Schwertscheune DG Fach D1



**Heimatmuseum**

Hersteller: E.A. Rüegg

Zeitalter:

Masse: Länge: 58 cm Breite: 54 cm  
Tiefe: 2.5 cm Durchmesser:

Kauf  
 Geschenk  
 Depositum

} von Dieter & Heidi Radeck  
Laupen ZH  
wann

Bemerkungen:

Ankaufswert:

Inventar-Nr.: B 9.11 / 140  
Gegenstand: Pastellkreide: «Kirche Wald»  
Standort: Schwertscheune





**Heimatmuseum**

Inventar-Nr.: B 9.11 / 141  
Gegenstand: Oelbild: «Weihnachtsbaum»  
Standort: Schwertscheune

Hersteller: E.A. Rüegg

Zeitalter: 1918?

Masse: Länge: 92 cm Breite: 67 cm  
Tiefe: 2.5 cm Durchmesser:

- Kauf
  - Geschenk
  - Depositum
- } von  
} wann

Bemerkungen:

Ankaufswert:



**Heimatmuseum  
Wald ZH**

Inventar-Nr.: B 9.11 / 142  
Gegenstand: Tuschzeichnung: «Türeingang»  
Standort: Schwertscheune DG Fach D1

Hersteller: Fritz Elmer

Zeitalter: 1987

Masse: Länge: 41 cm Breite: 3067 cm  
Tiefe: 2.5 cm Durchmesser:

- Kauf
  - Geschenk
  - Depositum
- } von H. Bräm, Wald  
} wann

Bemerkungen:

(als Geschenk von F. Elmer)

Ankaufswert:





**Heimatmuseum  
Wald ZH**

Hersteller: Franco Roncaglioni, ital. Internierter  
In Wald ZH  
Zeitalter: 1944

Masse: Länge: 32 cm Breite: 24 cm  
Tiefe: 2 cm Durchmesser:

Kauf  
 Geschenk  
 Depositum

} von Hr. L. Zoller  
Wald  
wann 1972

Bemerkungen:

Inventar-Nr.: B 9.11 / 143  
Gegenstand: Oelbild: «Hafen von Rapperswil»  
Standort: Schwertscheune DG Fach D1



Ankaufswert:



**Heimatmuseum  
Wald ZH**

Hersteller: Susanne Keller

Zeitalter: 1991

Masse: Länge: 42 cm Breite: 32 cm  
Tiefe: 2.5 cm Durchmesser:

Kauf  
 Geschenk  
 Depositum

} von  
wann

Bemerkungen:

Inventar-Nr.: B 9.11 / 144  
Gegenstand: Zeichnung: «Stuhl»  
Standort: Schwertscheune DG Fach D1



Ankaufswert:



## Heimatmuseum

Inventar-Nr.: B 9.11 / 145  
Gegenstand: Tusch / Bleistift: «Blick auf Bahnhof Wald ZH»  
Standort: Schwertscheune

Hersteller: Hans Brändli-Senn

Zeitalter: 1954

Masse: Länge: 47 cm Breite: 35 cm  
Tiefe: 2 cm Durchmesser:

Kauf  
 Geschenk  
 Depositum

} von Hans Bosshard  
Vorstandsmitglied VVW  
wann

Bemerkungen:

Ansicht Bahnhof Wald ab Brück über  
Felseinschnitt Haselstudstrasse  
(heute Plattenstrasse)

Ankaufswert:



## Heimatmuseum Wald ZH

Inventar-Nr.: B 9.11 / 146  
Gegenstand: Oelbild, gespachtelt: «Trattoria»  
Standort: Schwertscheune DG Fach D2

Hersteller: Hans Brändli

Zeitalter: ~1930

Masse: Länge: 54.5 cm Breite: 42 cm  
Tiefe: 6 cm Durchmesser:

Kauf  
 Geschenk  
 Depositum

} von Rico Brändli  
wann 2013

Bemerkungen:

Ort: Barreriva??

Ankaufswert:





**Heimatmuseum  
Wald ZH**

Hersteller: Kurt Mühlbauer

Zeitalter: 1952

Masse: Länge: 48 cm Breite: 40 cm  
Tiefe: 4 cm Durchmesser:

- Kauf  
 Geschenk  
 Depositum
- } von  
wann

Bemerkungen:

Ort: Barreriva??

Ankaufswert:

Inventar-Nr.: B 9.11 / 147  
Gegenstand: Kohlezeichnung: «Obsternte»  
Standort: Schwertscheune DG Fach D2



**Heimatmuseum  
Wald ZH**

Hersteller: Armin Schoch

Zeitalter: 1938

Masse: Länge: 82 cm Breite: 62 cm  
Tiefe: 4 cm Durchmesser:

- Kauf  
 Geschenk  
 Depositum
- } von Fr. Olga Honegger-  
Weber, Zürich  
wann

Bemerkungen:

Ort: Barreriva??

Ankaufswert:

Inventar-Nr.: B 9.11 / 148  
Gegenstand: Oelbild: «»Boote am Seeufer  
Standort: Schwertscheune DG Fach D3





**Heimatmuseum  
Wald ZH**

Hersteller: Hans C. Frey

Zeitalter: 1890 - 1905

Masse: Länge: 82 cm Breite: 62 cm  
Tiefe: 4 cm Durchmesser:

- Kauf
  - Geschenk
  - Depositum
- } von  
wann

Bemerkungen:  
Der Künstler H.C. Frey, beherrscht die zeichnerische Darstellung.

Bildnr: B 9.11/149 DSC\_8850.JPG  
bis B 9.11/149 DSC\_8873.JPG

Ankaufswert:

Inventar-Nr.: B 9.11 / 149  
Gegenstand: Mappe mit 29 Entwürfen  
Standort: Schwertscheune DG Fach D2

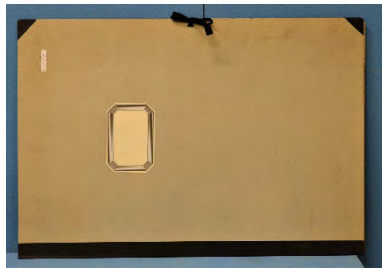
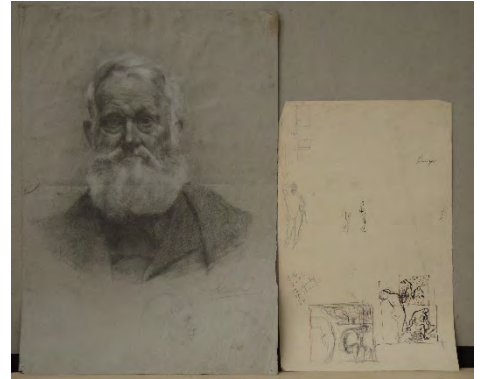

**Heimatmuseum  
Wald ZH**

Hersteller: Hans C. Frey

Zeitalter: 1933

Masse: Länge: 84 cm Breite: 47.5 cm  
Tiefe: 2.5 cm Durchmesser:

- Kauf
  - Geschenk
  - Depositum
- } von  
wann

Bemerkungen:

Ankaufswert:

Inventar-Nr.: B 9.11 / 150  
Gegenstand: Wechselrahmen Foto's von «Plastiken + Brief»  
Standort: Schwertscheune DG Fach D1

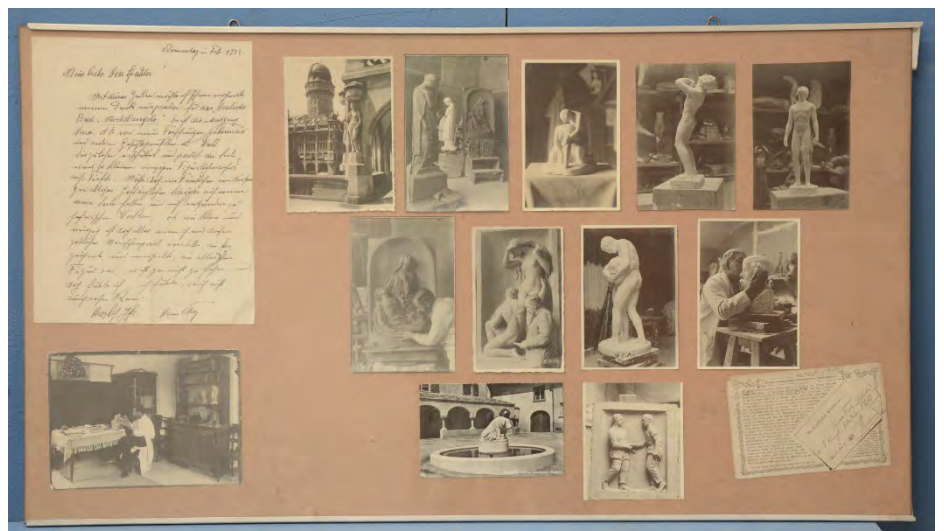





**Heimatmuseum  
Wald ZH**

Inventar-Nr.: B 9.11 / 151  
Gegenstand: Wechselrahmen mit Entwürfen von H.C. Frey  
Standort: Schwertscheune DG Fach D1

Hersteller: Hans C. Frey

Zeitalter: 1931

Masse: Länge: 84 cm Breite: 47.5 cm  
Tiefe: 2.5 cm Durchmesser:

- Kauf
  - Geschenk
  - Depositum
- } von  
} wann

Bemerkungen:

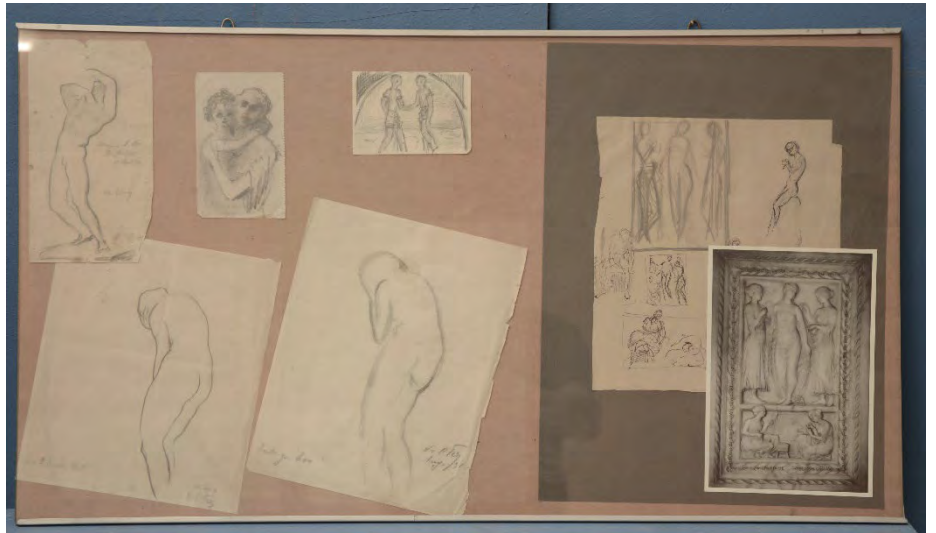

Ankaufswert:



**Heimatmuseum**

Inventar-Nr.: B 9.11 / 152  
Gegenstand: Aquarell: «Glärnisch, Linthebene  
Standort: Schwertscheune

Hersteller: Walter Brändli

Zeitalter: 1987

Masse: Länge: 62 cm Breite: 50 cm  
Tiefe: 3 cm Durchmesser:

- Kauf
  - Geschenk
  - Depositum
- } von  
} wann

Bemerkungen:



Ankaufswert:



**Heimatmuseum  
Wald ZH**

Hersteller: Julius Dübendorfer

Zeitalter: 1898

Masse: Länge: 40 cm Breite: 30 cm  
Tiefe: 2 cm Durchmesser:

Kauf  
 Geschenk  
 Depositum

} von Frau Müller-Schoch  
wann 1974

Bemerkungen:

Ankaufswert:

Inventar-Nr.: B 9.11 / 153  
Gegenstand: Aquarell: «Bad im Orient»  
Standort: Schwertscheune DG Fach D1



**Heimatmuseum  
Wald ZH**

Hersteller: Vermutl. Von Christoph Kuhn aus Rieden  
1737 – 1792. Kopie von August Brändli  
Zeitalter: 18. Jahrhundert

Masse: Länge: 144 cm Breite: 92 cm  
Tiefe: 3 cm Durchmesser:

Kauf  
 Geschenk  
 Depositum

} von  
wann

Bemerkungen:

«Wandgemälde von Wald» im Komtursaal  
Ritterhaus Bubikon

Ankaufswert:

Inventar-Nr.: B 9.11 / 154  
Gegenstand: «Wandgemälde von Wald» im Komtursaal Ritterhaus  
Standort: Schwertscheune DG Winde Westwand links





**Heimatmuseum  
Wald ZH**

Hersteller: Irene Meier

Zeitalter: 2014

Masse: Länge: 82 cm Breite: 82 cm  
Tiefe: 3 cm Durchmesser:

Kauf  
 Geschenk  
 Depositum

} von Irene Meier  
} wann Mai 2015

Bemerkungen:

Aus Ausstellung «songboards» 10. bis 24. April 2015  
Titel: «Dust in the wind»  
Now don't hang on, nothin'last for ever but the earth  
And sky.

Ankaufswert:

Inventar-Nr.: B 9.11 / 155  
Gegenstand: Bild ungerahmt auf Leinwand: «Dust in the wind»  
Standort: Schwertscheune DG Winde Westwand links



**Heimatmuseum  
Wald ZH**

Hersteller: Margot Mauchle, Wald

Zeitalter:

Masse: Länge: 61 cm Breite: 80 cm  
Tiefe: 2 cm Durchmesser:

Kauf  
 Geschenk  
 Depositum

} von HM Kauf  
} wann 2012

Bemerkungen:

Farben aus natürlichem Material selbst  
Hergestellt. (Holz, Stein, Lehm)

Ankaufswert:

Inventar-Nr.: B 9.11 / 156  
Gegenstand: Bild: «Blütenast im Wald»  
Standort: Schwertscheune DG Fach D3





**Heimatmuseum  
Wald ZH**

Inventar-Nr.: B 9.11 / 157  
Gegenstand: Unterglasmalerei: «Malerei Emblem»  
Standort: Schwertscheune DG Fach D2

Hersteller: unbekannt

Zeitalter: ~1905

Masse: Länge: 50 cm Breite: 34.5 cm  
Tiefe: 2 cm Durchmesser:

Kauf  
 Geschenk  
 Depositum

} von Fr. Müller-Schoch  
wann 1974

Bemerkungen:

Aus Nachlass von Armin Schoch



Ankaufswert:



**Heimatmuseum  
Wald ZH**

Inventar-Nr.: B 9.11 / 158  
Gegenstand: Mappe mit Bildern + Grappiken von: «E. A. Rüegg»  
Standort: Schwertscheune DG Fach D2

Hersteller: E. A. Rüegg

Zeitalter: ~1917

Masse: Länge: 70 cm Breite: 48 cm  
Tiefe: 2 cm Durchmesser:

Kauf  
 Geschenk  
 Depositum

} von  
wann



Bemerkungen:

Total 41 Foto's:  
B 9.11 / 158 DSC\_9014.JPG  
Bis DSC\_9054.JPG

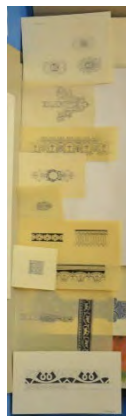
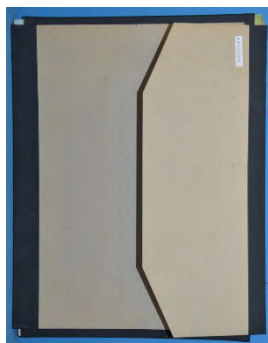

Ankaufswert:



**Heimatmuseum  
Wald ZH**

Hersteller: E. A. Rüegg

Zeitalter:

Masse: Länge: 70 cm Breite: 48 cm  
Tiefe: 2 cm Durchmesser:

- Kauf
  - Geschenk
  - Depositum
- } von  
} wann

Bemerkungen:

Total 4:  
B 9.11 / 159 DSC\_9056.JPG  
Bis DSC\_9058.JPG

Ankaufswert:

Inventar-Nr.: B 9.11 / 159  
Gegenstand: Mappe: graphischen Arbeiten von: «E. A. Rüegg»  
Standort: Schwertscheune DG Fach D1

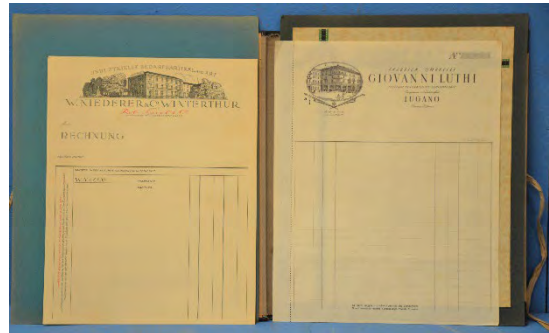
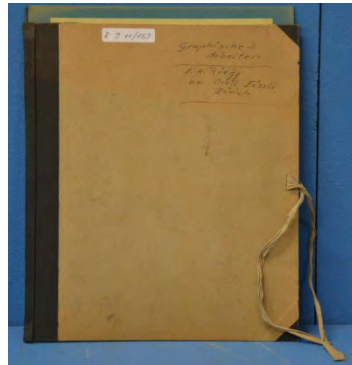

**Heimatmuseum  
Wald ZH**

Hersteller: E. A. Rüegg

Zeitalter:

Masse: Länge: 70 cm Breite: 48 cm  
Tiefe: 2 cm Durchmesser:

- Kauf
  - Geschenk
  - Depositum
- } von  
} wann

Bemerkungen:

Total 20 auf 18 Foto's:  
B 9.11 / 160 DSC\_9060.JPG  
Bis DSC\_9077.JPG

Ankaufswert:

Inventar-Nr.: B 9.11 / 160  
Gegenstand: Mappe graphischen Arbeiten von: «E. A. Rüegg»  
Standort: Schwertscheune DG Fach D2

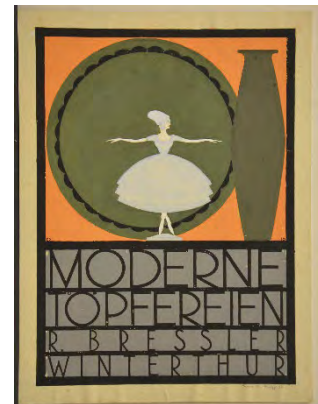



**Heimatmuseum  
Wald ZH**

Hersteller: E. A. Rüegg

Zeitalter: ~1920

Masse: Länge: 70 cm Breite: 48 cm  
Tiefe: 2 cm Durchmesser:

- Kauf
  - Geschenk
  - Depositum
- } von  
} wann

Bemerkungen:

Total 15:

B 9.11 / 161 DSC\_9079.JPG

Bis DSC\_9093.JPG

**Personendarstellungen**

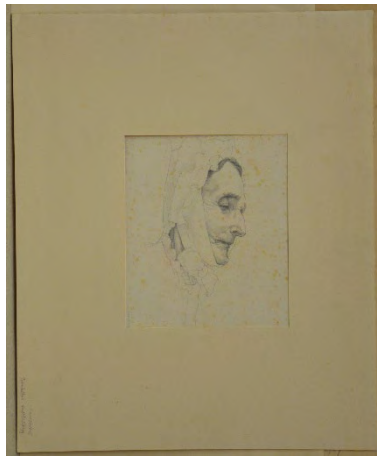
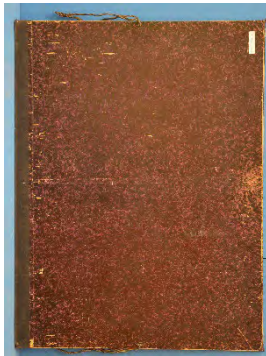

Ankaufswert:

Inventar-Nr.: B 9.11 / 161  
Gegenstand: Mappe mit Kohlezeichnungen: «E. A. Rüegg»  
Standort: Schwertscheune DG Fach D2



**Heimatmuseum  
Wald ZH**

Hersteller: August Brändli

Zeitalter:

Masse: Länge: 70 cm Breite: 48 cm  
Tiefe: 2 cm Durchmesser:

- Kauf
  - Geschenk
  - Depositum
- } von  
} wann

Bemerkungen:

Total 4:

B 9.11 / 162 DSC\_9095.JPG

Bis DSC\_9098.JPG

3 Pastell- + 1 Tuschzeichnungen



Ankaufswert:

Inventar-Nr.: B 9.11 / 162  
Gegenstand: Mappe mit 3 Pastell- + 1 Tuschzeichnu.: «August Brändli»  
Standort: Schwertscheune DG Fach D2



Heimatmuseum  
Wald ZH

Hersteller: Rosa Madutz, Mettlen, Wald ZH

Zeitalter: ~1910

Masse: Länge: 70 cm Breite: 48 cm  
Tiefe: 2 cm Durchmesser:

- Kauf  
 Geschenk  
 Depositum
- } von  
wann

Bemerkungen:  
Total 6 Stück, Foto's 7:  
B 9.11 / 163 DSC\_9100.JPG  
bis DSC\_99106.JPG

**Schularbeiten**

Ankaufswert:

Inventar-Nr.: B 9.11 / 163  
Gegenstand: Mappe mit Zeichnungen von: «Rosa Madutz»  
Standort: Schwertscheune DG Fach D2

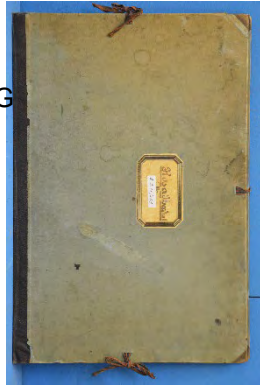
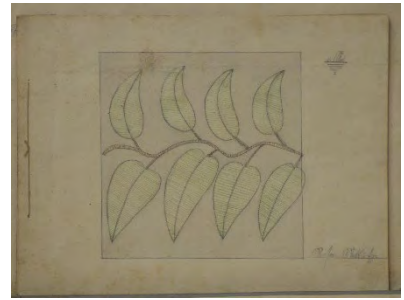
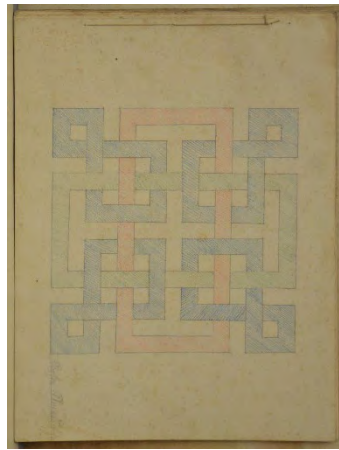

Heimatmuseum  
Wald ZH

Hersteller: Robert Zuberbühler

Zeitalter:

Masse: Länge: 70 cm Breite: 48 cm  
Tiefe: 2 cm Durchmesser:

- Kauf  
 Geschenk  
 Depositum
- } von  
wann

Bemerkungen:  
Total 7 Stück, Foto's 5:  
B 9.11 / 164 DSC\_9100.JPG  
bis DSC\_9910.JPG

Ankaufswert:

Inventar-Nr.: B 9.11 / 164  
Gegenstand: Mappe mit Illustrationen von: «Robert Zuberbühler»  
Standort: Schwertscheune DG Fach D1

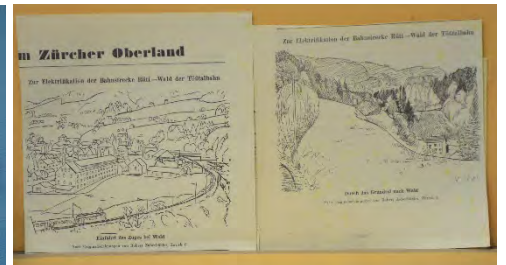
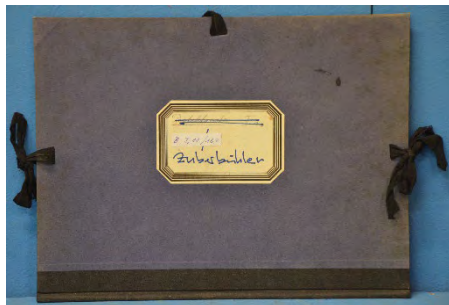



**Heimatmuseum  
Wald ZH**

Inventar-Nr.: B 9.11 / 165  
Gegenstand: Mappe mit 8 Entwürfen + 3 Hefte: «Hermann Züger»  
Standort: Schwertscheune DG Fach D2

Hersteller: Hermann Züger

Zeitalter:

Masse: Länge: 70 cm Breite: 48 cm  
Tiefe: 2 cm Durchmesser:

- Kauf
  - Geschenk
  - Depositum
- } von  
} wann

Bemerkungen:  
Total 11 Stück, Foto's 9:  
B 9.11 / 165 DSC\_9114.JPG  
bis DSC\_9924.JPG



Ankaufswert:



**Heimatmuseum**

Inventar-Nr.: B 9.11 / 166  
Gegenstand: Mappe mit 9 Aquarellbilder + Bilder: «Hans Brändli»  
Standort: Schwertscheune

Hersteller: Hans Brändli

Zeitalter: ~1958

Masse: Länge: 70 cm Breite: 48 cm  
Tiefe: 2 cm Durchmesser:

- Kauf
  - Geschenk
  - Depositum
- } von  
} wann

Bemerkungen:  
Total 41 Bilder, 40 Foto's:  
B 9.11 / 166 DSC\_9126.JPG  
bis DSC\_9166.JPG

Frühwerke:  
9 Aquarelle + Kopien von Zeichnungen,  
Originale im Baugeeschichtlichen Archiv  
Der Stadt Zürich. + Kopien Originale  
Fa. Elmer

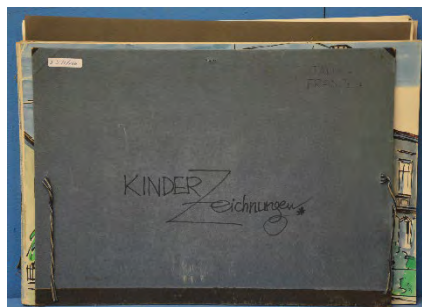

Ankaufswert:





**Heimatmuseum  
Wald ZH**

Hersteller: Susanne Keller, Wald ZH

Zeitalter: ~1958

Masse: Länge: 41 cm Breite: 32 cm  
Tiefe: 2 cm Durchmesser:

Kauf  
 Geschenk  
 Depositum

} von HM  
wann

Bemerkungen:

Ankaufswert:

Inventar-Nr.: B 9.11 / 167  
Gegenstand: Kohlezeichnung: «Vision?»  
Standort: Schwertscheune DG Fach D1



**Heimatmuseum**

Hersteller: August Brändli

Zeitalter:

Masse: Länge: 30 cm Breite: 30 cm  
Tiefe: 2 cm Durchmesser:

Kauf  
 Geschenk  
 Depositum

} von  
wann

Bemerkungen:

Ankaufswert:

Inventar-Nr.: B 9.11 / 168  
Gegenstand: Lithografie oder Druck: «Reformierte Kirche Wald»  
Standort: Schwertscheune





Heimatmuseum  
8636 Wald

Inventar-Nr.: B 9.11 / 169  
Gegenstand: Bild auf Leinwand, Landschaft bei Riedern-Fägswil  
Standort: Schwertscheune

Hersteller: E. Jucker

Zeitalter: 1957

Masse: Länge: 68 cm      Breite: 53 cm  
Höhe/Tiefe: 5 cm      Durchmesser:

Kauf  
 Geschenk  
 Depositum

} von:  
wann: 2019

Bemerkungen:



Ankaufswert: CHF



Heimatmuseum  
8636 Wald

Inventar-Nr.: B 9.11 / 170  
Gegenstand: Aquarell von Florenz  
Standort: Schwertscheune

Hersteller: Hans Brändli-Senn

Zeitalter: 1974

Masse: Länge: 40 cm      Breite: 30 cm  
Höhe: 2 cm      Durchmesser:

Kauf  
 Geschenk  
 Depositum

} von: Hans Büchli, ehem. Gde-Schreiber  
Jona  
wann: 1.9.2020

Bemerkungen:



Ankaufswert: CHF



Heimatmuseum  
8636 Wald

Hersteller: Oldrich  
Zeitalter: 2011

Masse: Länge: 40 cm      Breite: 30 cm  
Höhe: 2 cm      Durchmesser:

Kauf  
 Geschenk  
 Depositum } von:  
wann: Oktober.2020

Bemerkungen:

Ankaufswert: CHF

Inventar-Nr.: B 9.11 / 171  
Gegenstand: Aquarell «Provence» -I  
Standort: Schwertscheune DG Fach D1



Heimatmuseum  
8636 Wald

Hersteller: Oldrich  
Zeitalter: 2012

Masse: Länge: 40 cm      Breite: 30 cm  
Höhe: 2 cm      Durchmesser:

Kauf  
 Geschenk  
 Depositum } von:  
wann: Oktober.2020

Bemerkungen:

Ankaufswert: CHF

Inventar-Nr.: B 9.11 / 172  
Gegenstand: Aquarell «Toskana»  
Standort: Schwertscheune DG Fach D1





Heimatmuseum  
8636 Wald

Inventar-Nr.: B 9.11 / 173  
Gegenstand: Aquarell «Winter im Schwarzwald»  
Standort: Schwertscheune DG Fach D1

Hersteller: Oldrich

Zeitalter: 2012

Masse: Länge: 40 cm      Breite: 30 cm  
Höhe: 2 cm      Durchmesser:

Kauf  
 Geschenk  
 Depositum } von:  
wann: Oktober.2020

Bemerkungen:



Ankaufswert: CHF



Heimatmuseum  
8636 Wald

Inventar-Nr.: B 9.11 / 174  
Gegenstand: Aquarell «Scharlachwand»  
Standort: Schwertscheune DG Fach D1

Hersteller: Oldrich

Zeitalter: 2013

Masse: Länge: 40 cm      Breite: 30 cm  
Höhe: 2 cm      Durchmesser:

Kauf  
 Geschenk  
 Depositum } von:  
wann: Oktober.2020

Bemerkungen:



Ankaufswert: CHF



Heimatmuseum  
8636 Wald

Inventar-Nr.: B 9.11 / 175  
Gegenstand : Oelbild Paris Eiffelturm  
Standort : Schwertscheune DG

Hersteller: Daniel Pipard

Zeitalter: ca 1940

Masse: Länge: 35 cm                      Breite: 27 cm  
Höhe/Tiefe: 0.3 cm      Durchmesser:

Kauf                      } von Rico Brändli, Wald  
 Geschenk                }  
 Depositum                } wann 2013

Bemerkungen:



Ankaufswert:



Heimatmuseum  
8636 Wald

Inventar-Nr.: B 9.11 / 176  
Gegenstand:  
Standort:

Hersteller:

Zeitalter:

Masse: Länge: cm                      Breite: cm  
Höhe/Tiefe: cm      Durchmesser:

Kauf                      } von  
 Geschenk                }  
 Depositum                } wann

Bemerkungen:

Ankaufswert:



Heimatmuseum  
8636 Wald

Inventar-Nr.: B 9.11 / 179  
Gegenstand:  
Standort:

Hersteller:

Zeitalter:

Masse: Länge: cm    Breite: cm  
Höhe/Tiefe: cm    Durchmesser:

Kauf                    } von  
 Geschenk                }  
 Depositum                } wann

Bemerkungen:

Ankaufswert:



Heimatmuseum  
8636 Wald

Inventar-Nr.: B 9.11 / 180  
Gegenstand: Schneeschmelze im Zürcher Oberland  
Standort: Schwertscheune DG

Hersteller: Walter Brändli

Zeitalter: 1962

Masse Länge: 55 cm    Breite: 46 cm  
Höhe/Tiefe: 3 cm    Durchmesser:

Kauf                    } von X. Erzinger, Saland  
 Geschenk                }  
 Depositum                } wann 17.3.2021

Bemerkungen:



Ankaufswert:



Heimatmuseum  
8636 Wald

Inventar-Nr.: B 9.11 / 181  
Gegenstand: Gouache auf Leinwand  
Standort: Schwertscheune DG D2

Hersteller: Sandra Kreis, Wald

Zeitalter: 2017

Masse: Länge: 50 cm    Breite: 50 cm  
Höhe/Tiefe: 3.5 cm    Durchmesser:

Kauf  
 Geschenk  
 Depositum

} von  
wann 2017

Bemerkungen:

Ankaufswert:



Heimatmuseum  
8636 Wald

Inventar-Nr.: B 9.11 / 182  
Gegenstand: Bild Aquarell: von Wohnung Wald, gerahmt  
Standort: Schwertscheune DG, Fach D2

Hersteller: Agust Brändli, Wald

Zeitalter: 2017

Masse: Länge: cm    Breite: cm  
Höhe/Tiefe: cm    Durchmesser: cm

Kauf  
 Geschenk  
 Depositum

} von Hansruedi Bantel  
8908 Hedingen  
wann 27.1.2022

Bemerkungen:

Vom Sitzplatz des Wohnhauses,  
Richtung Sekundarschulhaus

Ankaufswert:





**Heimatmuseum  
8636 Wald**

Inventar-Nr.: B 9.11 / 183  
Gegenstand: Bild Bleistift: von Wohnung Wald gegen Kirche, gerahmt  
Standort: Schwertscheune DG, Fach D

Hersteller: August Brändli, Wald

Zeitalter:

Masse: Länge: cm      Breite: cm  
Höhe/Tiefe: cm      Durchmesser: cm

Kauf  
 Geschenk  
 Depositum

} von Hansruedi Bantel  
8908 Hedingen  
wann 27.1.2022

Bemerkungen:

Vom Sitzplatz des Wohnhauses,  
Richtung reformierten Kirche

Ankaufswert:



**Heimatmuseum  
8636 Wald**

Inventar-Nr.: B 9.11 / 184  
Gegenstand: Ölbild Paris Eifelturm  
Standort: Schwertscheune DG, D2

Hersteller: Daniel Pipard

Zeitalter: ca. 1940

Masse: Länge: 35 cm      Breite: 27 cm  
Höhe/Tiefe: 0.3 cm      Durchmesser:

Kauf  
 Geschenk  
 Depositum

} von Rico Brändli, Wald  
wann 2013

Bemerkungen:



Ankaufswert:





Heimatmuseum  
8636 Wald

Inventar-Nr.: B 9.11 / 185  
Gegenstand: Gemälde «Hühner»  
Standort: Schwertscheune DG, Fach D3

Hersteller: Jürg Plangger

Zeitalter: 10 / 2022

Masse: Länge: 85 cm      Breite: 60 cm  
Höhe/Tiefe: 2.5 cm      Durchmesser:

Kauf      } von  
 Geschenk      } wann  
 Depositum

Bemerkungen:

Ausstellung im HM 2022



Ankaufswert:



Heimatmuseum  
8636 Wald

Inventar-Nr.: B 9.11 / 186  
Gegenstand: Gemälde «Frau mit Hut»  
Standort: Schwertscheune OG, Compactus 22

Hersteller: Funda Eler

Zeitalter:

Masse: Länge: 70 cm      Breite: 50 cm  
Höhe/Tiefe: 3 cm      Durchmesser:

Kauf      } von  
 Geschenk      } wann  
 Depositum

Bemerkungen:

Ausstellung im HM 2022



Ankaufswert:



**Heimatmuseum  
8636 Wald**

Inventar-Nr.: B 9.11 / 187  
Gegenstand: Gemälde «Blumenstrauss» aus Acryl  
Standort: Schwertscheune DG, D3

Hersteller: Rosa Wahlen, Wald

Zeitalter: 2022

Masse: Länge: 78 cm      Breite: 70 cm  
Höhe/Tiefe: 3 cm      Durchmesser:

Kauf      } von  
 Geschenk      } wann  
 Depositum

Bemerkungen:

Ab Ausstellung im HM 2022

Ankaufswert:



**Heimatmuseum  
8636 Wald**

Inventar-Nr.: B 9.11 / 188  
Gegenstand: Aquarell, Bild: «Wiliweiher» (Laupen)  
Standort: Schwertscheune OG, Compactus

Hersteller: Walter Brändli, Wald

Zeitalter: 1996

Masse: Länge: 40 cm      Breite: 30 cm  
Höhe/Tiefe: 3 cm      Durchmesser:

Kauf      } von  
 Geschenk      } wann  
 Depositum

Bemerkungen:

Ab Ausstellung im HM 2023

Walter Brändli: gest. 2023

Ankaufswert:





Heimatmuseum  
8636 Wald

Inventar-Nr.: B 9.11 / 189  
Gegenstand: Aquarell, Bild: «Wiliweiher» (Laupen)  
Standort: Schwertscheune OG, Compactus

Hersteller: Ueli Tischhauser, Wald

Zeitalter: ~1960

Masse: Länge: 50 cm      Breite: 40 cm  
Höhe/Tiefe: 2 cm      Durchmesser:

Kauf  
 Geschenk  
 Depositum

} von Jan + Felix Tischhauser  
Wald + Neuseeland  
wann

Bemerkungen:

Ankaufswert:

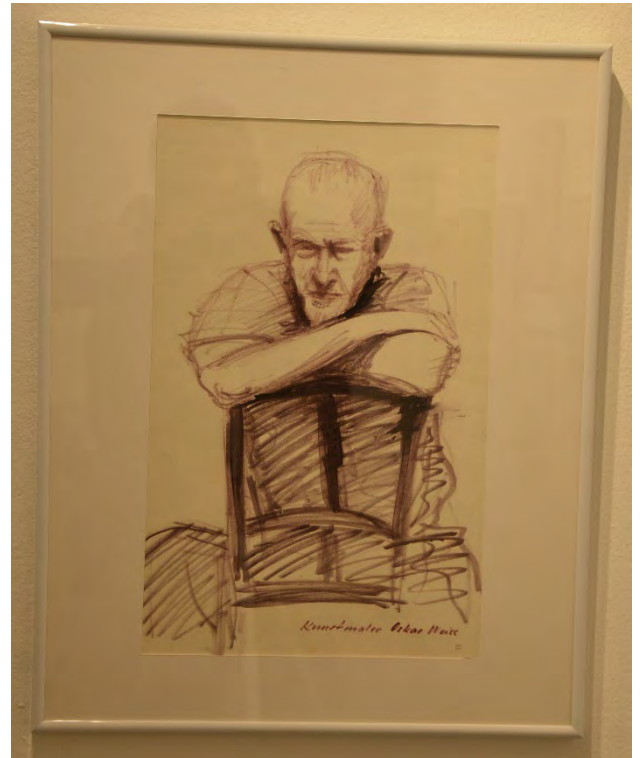

Heimatmuseum  
8636 Wald

Inventar-Nr.: B 9.11 / 190  
Gegenstand: Porträt: «Oskar Weiss»  
Standort: Schwertscheune OG, Compactus

Hersteller: Ueli Tischhauser, Wald

Zeitalter: 1963

Masse: Länge: 50 cm      Breite: 40 cm  
Höhe/Tiefe: 2 cm      Durchmesser:

Kauf  
 Geschenk  
 Depositum

} von Jan + Felix Tischhauser  
Wald + Neuseeland  
wann

Bemerkungen:

Ankaufswert:





Heimatmuseum  
8636 Wald

Inventar-Nr.: B 9.11 / 191  
Gegenstand: Frauenakt  
Standort: Schwertscheune OG, Compactus

Hersteller: Ueli Tischhauser, Wald

Zeitalter: 1937

Masse: Länge: 50 cm      Breite: 40 cm  
Höhe/Tiefe: 2 cm      Durchmesser:

Kauf  
 Geschenk  
 Depositum

} von Jan + Felix Tischhauser  
Wald + Neuseeland  
wann

Bemerkungen:



Ankaufswert:



Heimatmuseum  
8636 Wald

Inventar-Nr.: B 9.11 / 192  
Gegenstand: «Gandria», Wasserfarbe  
Standort: Schwertscheune DG, Fach D2

Hersteller: Ueli Tischhauser, Wald

Zeitalter:

Masse: Länge: 55 cm      Breite: 44 cm  
Höhe/Tiefe: 2 cm      Durchmesser:

Kauf  
 Geschenk  
 Depositum

} von Jan + Felix Tischhauser  
Wald + Neuseeland  
wann

Bemerkungen:



Ankaufswert:



Heimatmuseum  
8636 Wald

Inventar-Nr.: B 9.11 / 193  
Gegenstand: «Tessin», Bauernmalfarbe  
Standort: Schwertscheune 1.OG, Compactus

Hersteller: Ueli Tischhauser, Wald

Zeitalter:

Masse: Länge: 55 cm Breite: 44 cm  
Höhe/Tiefe: 4 cm Durchmesser:

Kauf  
 Geschenk  
 Depositum

} von Jan + Felix Tischhauser  
Wald + Neuseeland  
wann

Bemerkungen:



Ankaufswert:



Heimatmuseum  
8636 Wald

Inventar-Nr.: B 9.11 / 194  
Gegenstand: «Ascona»,  
Standort: Schwertscheune 1.OG, Compactus

Hersteller: Ueli Tischhauser, Wald

Zeitalter: 1955

Masse: Länge: 50 cm Breite: 38 cm  
Höhe/Tiefe: 4 cm Durchmesser:

Kauf  
 Geschenk  
 Depositum

} von Jan + Felix Tischhauser  
Wald + Neuseeland  
wann Mai 2023

Bemerkungen:



Ankaufswert:



Heimatmuseum  
8636 Wald

Inventar-Nr.: B 9.11 / 195  
Gegenstand: Stilleben mit Maroni  
Standort: Schwertscheune 1.OG, Compactus

Hersteller: Ueli Tischhauser, Wald

Zeitalter:

Masse: Länge: 40 cm      Breite: 33 cm  
Höhe/Tiefe: 4 cm      Durchmesser:

Kauf  
 Geschenk  
 Depositum

} von Jan + Felix Tischhauser  
Wald + Neuseeland  
wann Mai 2023

Bemerkungen:



Ankaufswert:



Heimatmuseum  
8636 Wald

Inventar-Nr.: B 9.11 / 196  
Gegenstand: Stilleben Sunnerai Eingang  
Standort: Schwertscheune 1.OG, Compactus

Hersteller: Ueli Tischhauser, Wald

Zeitalter:

Masse: Länge: 50 cm      Breite: 40 cm  
Höhe/Tiefe: 4 cm      Durchmesser:

Kauf  
 Geschenk  
 Depositum

} von Jan + Felix Tischhauser  
Wald + Neuseeland  
wann Mai 2023

Bemerkungen:



Ankaufswert:



Heimatmuseum  
8636 Wald

Inventar-Nr.: B 9.11 / 197  
Gegenstand: Stilleben «Obst und Wein»  
Standort: Schwertscheune 1.OG, Compactus

Hersteller: Ueli Tischhauser, Wald

Zeitalter:

Masse: Länge: 64 cm      Breite: 54 cm  
Höhe/Tiefe: 4 cm      Durchmesser:

- |                                     |           |   |
|-------------------------------------|-----------|---|
| <input type="checkbox"/>            | Kauf      | } von Jan + Felix Tischhauser<br>Wald + Neuseeland<br>wann Mai 2023 |
| <input checked="" type="checkbox"/> | Geschenk  |   |
| <input type="checkbox"/>            | Depositum |   |

Bemerkungen:



Ankaufswert:



Heimatmuseum  
8636 Wald

Inventar-Nr.: B 9.11 / 198  
Gegenstand: Stilleben «Badende am Walensee»  
Standort: Schwertscheune DG, Fach

Hersteller: Ueli Tischhauser, Wald

Zeitalter: 1947

Masse: Länge: cm      Breite: cm  
Höhe/Tiefe: cm      Durchmesser:

- |                                     |           |   |
|-------------------------------------|-----------|---|
| <input type="checkbox"/>            | Kauf      | } von Jan + Felix Tischhauser<br>Wald + Neuseeland<br>wann Mai 2023 |
| <input checked="" type="checkbox"/> | Geschenk  |   |
| <input type="checkbox"/>            | Depositum |   |

Bemerkungen:  
Mappe  
mit 12 Bildern

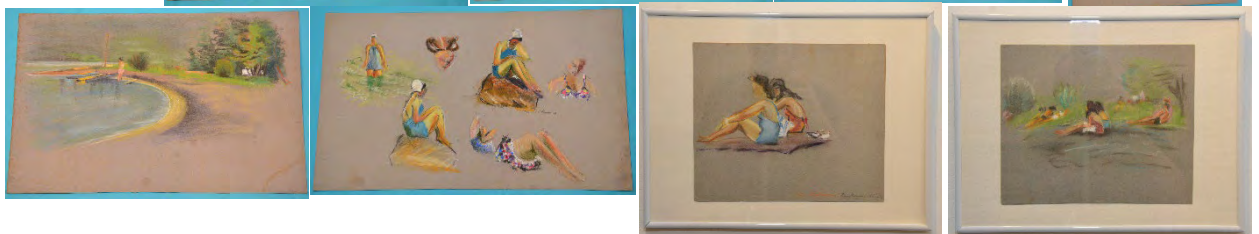
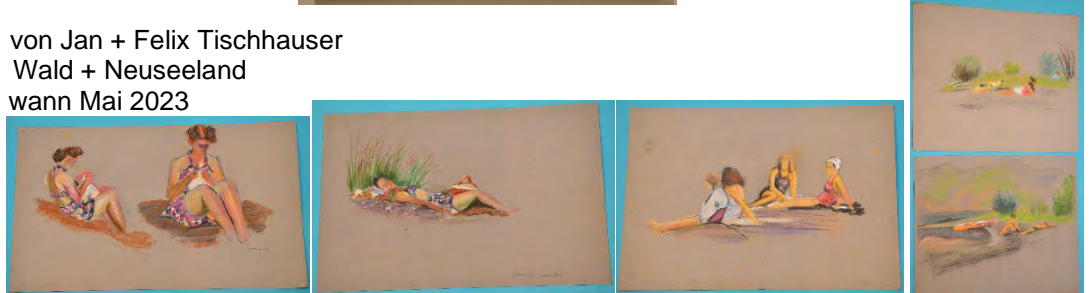

Ankaufswert:



**Heimatmuseum  
8636 Wald**

Inventar-Nr.: B 9.11 / 199  
Gegenstand: «Lungern (OW)»  
Standort: Schwertscheune DG, Fach

Hersteller: Ueli Tischhauser, Wald

Zeitalter: 1942

Masse: Länge: cm      Breite: cm  
Höhe/Tiefe: cm      Durchmesser:

- Kauf  
 Geschenk  
 Depositum

} von Jan + Felix Tischhauser  
Wald + Neuseeland  
wann Mai 2023



B 9.11 199a



B 9.11 199e

Bemerkungen:

Mappe mit:  
5 Aquarelle  
«Aktivdienst OW»



Ankaufswert: B 9.11 199b



B 9.11 199c



B 9.11 199d



**Heimatmuseum  
8636 Wald**

Inventar-Nr.: B 9.11 / 200 (a – i)  
Gegenstand: Landschaften in Mappe «Tessin/ Saas Fee / Uznach»  
Standort: Schwertscheune DG, Fach

Hersteller: Ueli Tischhauser, Wald

Zeitalter: 1956

Masse: Länge: cm      Breite: cm  
Höhe/Tiefe: cm      Durchmesser:

- Kauf  
 Geschenk  
 Depositum

} von Jan + Felix Tischhauser  
Wald + Neuseeland  
wann Mai 2023

Bemerkungen:

- 9 Zeichnungen in Mappe:  
«Tessin/ Saas Fee / Uznach»  
2x San Rocco 1961 / 1959  
1x Onserone  
2x Castello di Sasso Gorbora 1966  
1x Tegna 1966  
1x Calico 1977  
1x Saas Feh  
1x Uznach

Ankaufswert:

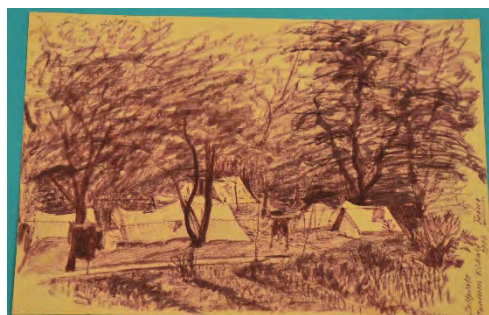





**Heimatmuseum  
8636 Wald**

Inventar-Nr.: B 9.11 / 200k  
Gegenstand: 6 Zeichnungen in Mappe «Zeltferien in Brunnen»  
Standort: Schwertscheune DG, Fach

Hersteller: Ueli Tischhauser, Wald

Zeitalter: 1956

Masse: Länge: cm      Breite: cm  
Höhe/Tiefe: cm      Durchmesser:

Kauf  
 Geschenk  
 Depositum

} von Jan + Felix Tischhauser  
Wald + Neuseeland  
wann Mai 2023

Bemerkungen:

6 Zeichnungen in Mappe  
«Zeltferien in Brunnen»

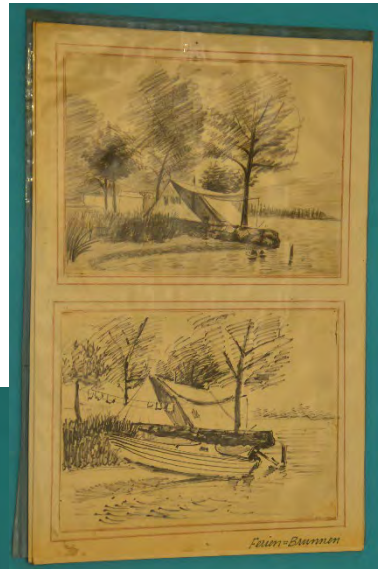

Ankaufswert:



**Heimatmuseum  
8636 Wald**

Inventar-Nr.: B 9.11 / 200e  
Gegenstand: Zeichnung: «Castello di Sasso Corbaro»  
Standort: Schwertscheune DG, Fach C2

Hersteller: Ueli Tischhauser, Wald

Zeitalter: 1966

Masse: Länge: 40 cm      Breite: 30 cm  
Höhe/Tiefe: 2 cm      Durchmesser:

Kauf  
 Geschenk  
 Depositum

} von Jan + Felix Tischhauser  
Wald + Neuseeland  
wann Mai 2023

Bemerkungen:



Ankaufswert:



Heimatmuseum  
8636 Wald

Inventar-Nr.: B 9.11 / 201  
Gegenstand: Zeichnungen «Bauernhof»  
Standort: Schwertscheune DG, Fach

Hersteller: Ueli Tischhauser, Wald

Zeitalter: 1959

Masse: Länge: cm      Breite: cm  
Höhe/Tiefe: cm      Durchmesser:

- Kauf  
 Geschenk  
 Depositum
- } von Jan + Felix Tischhauser  
Wald + Neuseeland  
wann Mai 2023

Bemerkungen:



Ankaufswert:



Heimatmuseum  
8636 Wald

Inventar-Nr.: B 9.11 / 202  
Gegenstand: Tuschzeichnung «Oxford (GB)»  
Standort: Schwertscheune DG, Fach D2

Hersteller: Ueli Tischhauser, Wald

Zeitalter: 1970

Masse: Länge: 50 cm      Breite: 37 cm  
Höhe/Tiefe: 3 cm      Durchmesser:

- Kauf  
 Geschenk  
 Depositum
- } von Jan + Felix Tischhauser  
Wald + Neuseeland  
wann Mai 2023

Bemerkungen:



Ankaufswert:



Heimatmuseum  
8636 Wald

Inventar-Nr.: B 9.11 / 203  
Gegenstand: engl. Landhaus «Bertshire (GB)»  
Standort: Schwertscheune DG, Fach D2

Hersteller: Ueli Tischhauser, Wald

Zeitalter: 1970

Masse: Länge: 50 cm      Breite: 38 cm  
Höhe/Tiefe: 3 cm      Durchmesser:

Kauf  
 Geschenk  
 Depositum

} von Jan + Felix Tischhauser  
Wald + Neuseeland  
wann Mai 2023

Bemerkungen:



Ankaufswert:



Heimatmuseum  
8636 Wald

Inventar-Nr.: B 9.11 / 204  
Gegenstand: Stillleben mit Geige  
Standort: Schwertscheune 1. OG, Compactus Nr

Hersteller: Ueli Tischhauser, Wald

Zeitalter: 1970

Masse: Länge: 48 cm      Breite: 37 cm  
Höhe/Tiefe: 2 cm      Durchmesser:

Kauf  
 Geschenk  
 Depositum

} von Jan + Felix Tischhauser  
Wald + Neuseeland  
wann Mai 2023

Bemerkungen:



Ankaufswert:



**Heimatmuseum  
8636 Wald**

Inventar-Nr.: B 9.11 / 205  
Gegenstand: Porträts / Stillleben / Skizzen  
Standort: Schwertscheune DG, Fach

Hersteller: Ueli Tischhauser, Wald

Zeitalter:

Masse: Länge: cm      Breite: cm  
Höhe/Tiefe: cm      Durchmesser:

Kauf  
 Geschenk  
 Depositum

} von Jan + Felix Tischhauser  
Wald + Neuseeland  
wann Mai 2023

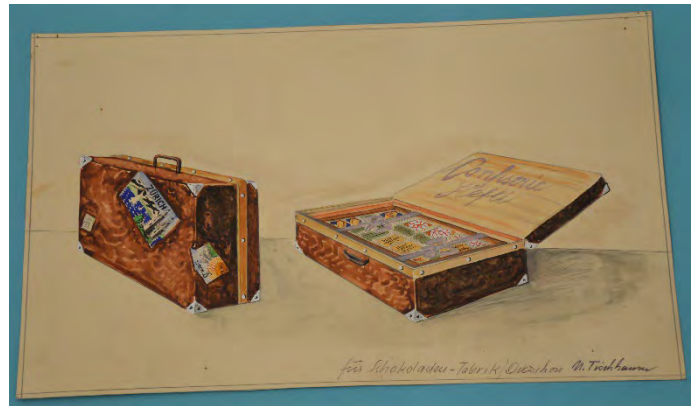

Bemerkungen:

Mappe mit:  
49 Stück

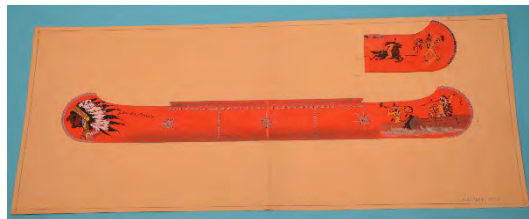

Ankaufswert:



**Heimatmuseum  
8636 Wald**

Inventar-Nr.: B 9.11 / 206  
Gegenstand: Aktzeichnungen / Studien  
Standort: Schwertscheune 1. OG, Compactus Nr

Hersteller: Ueli Tischhauser, Wald

Zeitalter:

Masse: Länge: cm      Breite: cm  
Höhe/Tiefe: cm      Durchmesser:

Kauf  
 Geschenk  
 Depositum

} von Jan + Felix Tischhauser  
Wald + Neuseeland  
wann Mai 2023

Bemerkungen:

Mappe mit:  
100 Aktzeichnungen / Studien

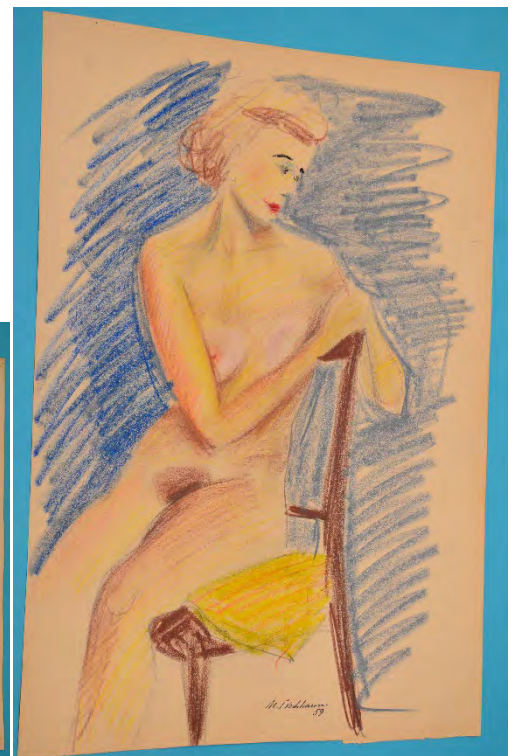
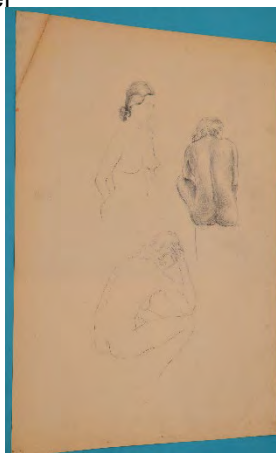

Ankaufswert:



**Heimatmuseum  
8636 Wald**

Inventar-Nr.: B 9.11 / 207  
Gegenstand: Winterdorf auf Holz  
Standort: Schwertscheune 1. OG, Compactus Nr 22

Hersteller: Ueli Tischhauser, Wald

Zeitalter: 1995

Masse: Länge: 21.5 cm Breite: 14 cm  
Höhe/Tiefe: 2 cm Durchmesser:

Kauf  
 Geschenk  
 Depositum

} von Jan + Felix Tischhauser  
Wald + Neuseeland  
wann Mai 2023

Bemerkungen:

Ankaufswert:

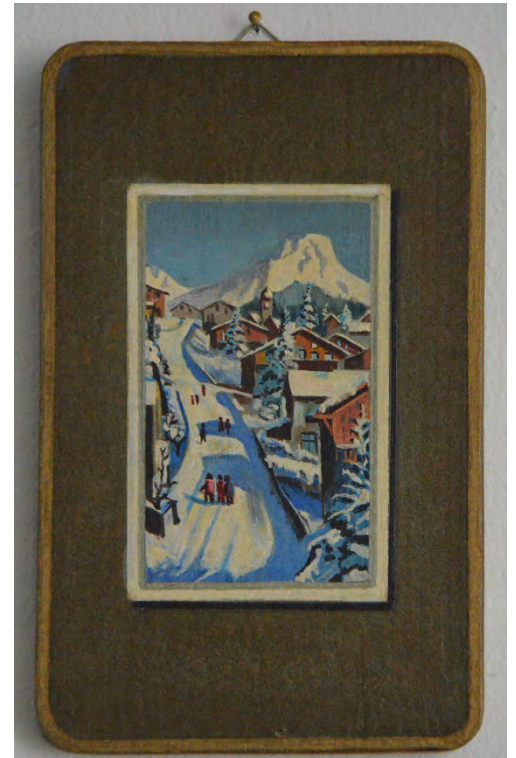

**Heimatmuseum  
8636 Wald**

Inventar-Nr.: B 9.11 / 208  
Gegenstand: rote Rose auf Holz  
Standort: Schwertscheune DG, B2

Hersteller: Ueli Tischhauser, Wald

Zeitalter: 1980

Masse: Länge: 20.5 cm Breite: 18.5 cm  
Höhe/Tiefe: 3 cm Durchmesser:

Kauf  
 Geschenk  
 Depositum

} von Jan + Felix Tischhauser  
Wald + Neuseeland  
wann Mai 2023

Bemerkungen:

Ankaufswert:





**Heimatmuseum  
8636 Wald**

Inventar-Nr.: B 9.11 / 209  
Gegenstand: gelbe Rose (geschlossen) auf Holz  
Standort: Schwertscheune DG, B2

Hersteller: Ueli Tischhauser, Wald

Zeitalter: 1980

Masse: Länge: 20.5 cm Breite: 18.5 cm  
Höhe/Tiefe: 3 cm Durchmesser:

Kauf  
 Geschenk  
 Depositum

} von Jan + Felix Tischhauser  
Wald + Neuseeland  
wann Mai 2023

Bemerkungen:

Ankaufswert:

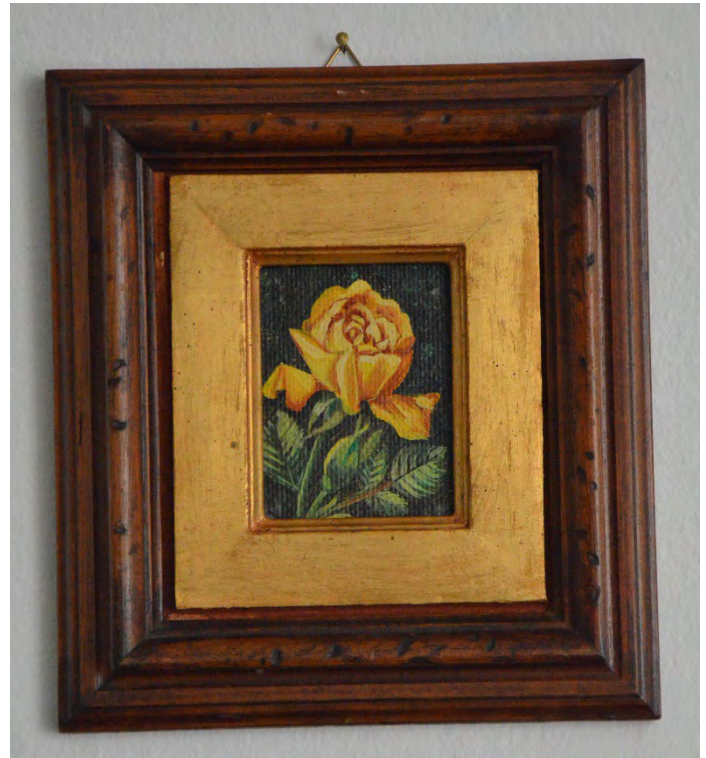

**Heimatmuseum  
8636 Wald**

Inventar-Nr.: B 9.11 / 210  
Gegenstand: gelbe Rose (offen) auf Holz  
Standort: Schwertscheune DG, B2

Hersteller: Ueli Tischhauser, Wald

Zeitalter: 1980

Masse: Länge: 20.5 cm Breite: 18.5 cm  
Höhe/Tiefe: 3 cm Durchmesser:

Kauf  
 Geschenk  
 Depositum

} von Jan + Felix Tischhauser  
Wald + Neuseeland  
wann Mai 2023

Bemerkungen:

Ankaufswert:

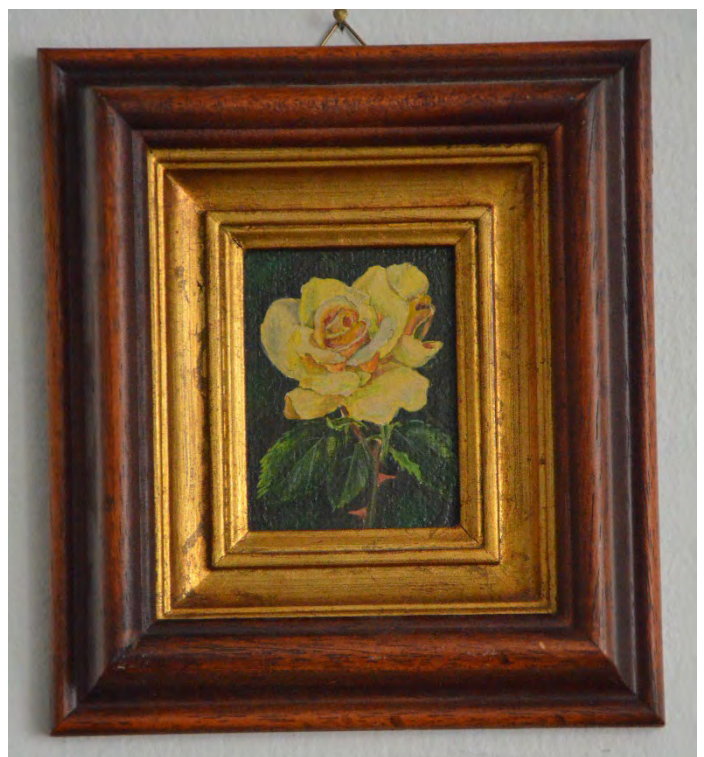



**Heimatmuseum  
8636 Wald**

Inventar-Nr.: B 9.11 / 211  
Gegenstand: Bleistiftzeichnung Mädchenkopf  
Standort: Schwertscheune 1. OG, Compactus 22

Hersteller: Ueli Tischhauser, Wald

Zeitalter: 1980

Masse: Länge: 21.5 cm Breite: 15.5 cm  
Höhe/Tiefe: 3 cm Durchmesser:

Kauf  
 Geschenk  
 Depositum

} von Jan + Felix Tischhauser  
Wald + Neuseeland  
wann Mai 2023

Bemerkungen:



Ankaufswert:



**Heimatmuseum  
8636 Wald**

Inventar-Nr.: B 9.11 / 212  
Gegenstand: Ölbild auf Holz «Altstadt»  
Standort: Schwertscheune DG, D2

Hersteller: Ueli Tischhauser, Wald

Zeitalter:

Masse: Länge: 75 cm Breite: 52.5 cm  
Höhe/Tiefe: 3.5 cm Durchmesser:

Kauf  
 Geschenk  
 Depositum

} von Jan + Felix Tischhauser  
Wald + Neuseeland  
wann Mai 2023

Bemerkungen:

Mit Rahmen



Ankaufswert:



Heimatmuseum  
8636 Wald

Inventar-Nr.: B 9.11 / 213  
Gegenstand: Fraurenakt von Hinten, vor Spiegel  
Standort: Schwertscheune DG, D2

Hersteller: Ueli Tischhauser, Wald

Zeitalter:

Masse: Länge: 70 cm Breite: 50 cm  
Höhe/Tiefe: 2 cm Durchmesser:

Kauf  
 Geschenk  
 Depositum

} von Jan + Felix Tischhauser  
Wald + Neuseeland  
wann Mai 2023

Bemerkungen:

Rötelmalerie mit Rahmen

Ankaufswert:

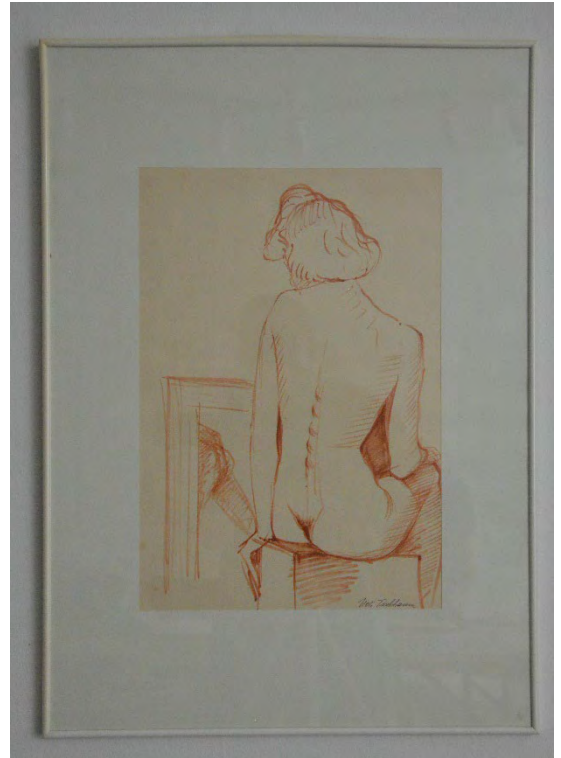

Heimatmuseum  
8636 Wald

Inventar-Nr.: B 9.11 / 214  
Gegenstand: Frauenakt von hinten  
Standort: Schwertscheune DG, D2

Hersteller: Ueli Tischhauser, Wald

Zeitalter:

Masse: Länge: 70 cm Breite: 50 cm  
Höhe/Tiefe: 2 cm Durchmesser:

Kauf  
 Geschenk  
 Depositum

} von Jan + Felix Tischhauser  
Wald + Neuseeland  
wann Mai 2023

Bemerkungen:

Rötelmalerie mit Rahmen

Ankaufswert:







Heimatmuseum  
8636 Wald

Inventar-Nr.: B 9.11 / 215  
Gegenstand: Frauenakt von hinten, Kohlezeichnung  
Standort: Schwertscheune DG, D2

Hersteller: Ueli Tischhauser, Wald

Zeitalter:

Masse: Länge: 70 cm Breite: 50 cm  
Höhe/Tiefe: 2 cm Durchmesser:

Kauf  
 Geschenk  
 Depositum

} von Jan + Felix Tischhauser  
Wald + Neuseeland  
wann Mai 2023

Bemerkungen:

Kohlezeichnung mit Rahmen

Ankaufswert:



Heimatmuseum  
8636 Wald

Inventar-Nr.: B 9.11 / 216  
Gegenstand: Selbstporträt  
Standort: Schwertscheune DG, C2

Hersteller: Ueli Tischhauser, Wald

Zeitalter: 1960

Masse: Länge: 70 cm Breite: 50 cm  
Höhe/Tiefe: 2 cm Durchmesser:

Kauf  
 Geschenk  
 Depositum

} von Jan + Felix Tischhauser  
Wald + Neuseeland  
wann Mai 2023

Bemerkungen:

mit Rahmen

Ankaufswert:





Heimatmuseum  
8636 Wald

Inventar-Nr.: B 9.11 / 217  
Gegenstand: «Nevada» auf Karton  
Standort: Schwertscheune DG, C2

Hersteller: Ueli Tischhauser, Wald

Zeitalter: 1994

Masse: Länge: 54 cm Breite: 23 cm  
Höhe/Tiefe: 1 cm Durchmesser:

- |                                     |           |   |
|-------------------------------------|-----------|---|
| <input type="checkbox"/>            | Kauf      | } von Jan + Felix Tischhauser<br>Wald + Neuseeland<br>wann Mai 2023 |
| <input checked="" type="checkbox"/> | Geschenk  |   |
| <input type="checkbox"/>            | Depositum |   |

Bemerkungen:

mit Rahmen



Ankaufswert:



Heimatmuseum  
8636 Wald

Inventar-Nr.: B 9.11 / 218  
Gegenstand: «New Zealand» auf Leinwand  
Standort: Schwertscheune DG, C2

Hersteller: Ueli Tischhauser, Wald

Zeitalter: 1980

Masse: Länge: 30 cm Breite: 20 cm  
Höhe/Tiefe: 2 cm Durchmesser:

- |                                     |           |   |
|-------------------------------------|-----------|---|
| <input type="checkbox"/>            | Kauf      | } von Jan + Felix Tischhauser<br>Wald + Neuseeland<br>wann Mai 2023 |
| <input checked="" type="checkbox"/> | Geschenk  |   |
| <input type="checkbox"/>            | Depositum |   |

Bemerkungen:

mit Rahmen



Ankaufswert:



Heimatmuseum  
8636 Wald

Inventar-Nr.: B 9.11 / 219  
Gegenstand: «New Zealand» auf Leinwand  
Standort: Schwertscheune DG, C2

Hersteller: Ueli Tischhauser, Wald

Zeitalter: 1980

Masse: Länge: 38 cm Breite: 28 cm  
Höhe/Tiefe: 3.5 cm Durchmesser:

- |                                     |           |   |   |
|-------------------------------------|-----------|---|---|
| <input type="checkbox"/>            | Kauf      | } | von Jan + Felix Tischhauser<br>Wald + Neuseeland<br>wann Mai 2023 |
| <input checked="" type="checkbox"/> | Geschenk  |   |   |
| <input type="checkbox"/>            | Depositum |   |   |

Bemerkungen:

mit Rahmen



Ankaufswert:



Heimatmuseum  
8636 Wald

Inventar-Nr.: B 9.11 / 220  
Gegenstand: unser «Home» in Montage Berks (GB)  
Standort: Schwertscheune DG, B2

Hersteller: Ueli Tischhauser, Wald

Zeitalter: 1970

Masse: Länge: 24 cm Breite: 18 cm  
Höhe/Tiefe: 0.8 cm Durchmesser: cm

- |                                     |           |   |   |
|-------------------------------------|-----------|---|---|
| <input type="checkbox"/>            | Kauf      | } | von Jan + Felix Tischhauser<br>Wald + Neuseeland<br>wann Mai 2023 |
| <input checked="" type="checkbox"/> | Geschenk  |   |   |
| <input type="checkbox"/>            | Depositum |   |   |

Bemerkungen:

Wasserfarbe auf Karton



Ankaufswert:



Heimatmuseum  
8636 Wald

Inventar-Nr.: B 9.11 / 221  
Gegenstand: Holzteller bemalt, Neuseeland Südinsel  
Standort: Schwertscheune DG, B2

Hersteller: Ueli Tischhauser, Wald

Zeitalter: 1991

Masse: Länge: cm Breite: cm  
Höhe/Tiefe: 2 cm Durchmesser: 28 cm

Kauf  
 Geschenk  
 Depositum

} von Jan + Felix Tischhauser  
Wald + Neuseeland  
wann Mai 2023

Bemerkungen:

Ankaufswert:



Heimatmuseum  
8636 Wald

Inventar-Nr.: B 9.11 / 222  
Gegenstand: Holzteller bemalt, Yosemite Nationalpark, Kalifornien  
Standort: Schwertscheune DG, B2

Hersteller: Ueli Tischhauser, Wald

Zeitalter: 1993

Masse: Länge: cm Breite: cm  
Höhe/Tiefe: 2 cm Durchmesser: 28 cm

Kauf  
 Geschenk  
 Depositum

} von Jan + Felix Tischhauser  
Wald + Neuseeland  
wann Mai 2023

Bemerkungen:

Ankaufswert:





Heimatmuseum  
8636 Wald

Inventar-Nr.: B 9.11 / 223  
Gegenstand: Holzteller bemalt, Neuseeland Südinsel Wanaka  
Standort: Schwertscheune DG, B2

Hersteller: Ueli Tischhauser, Wald

Zeitalter: 1994

Masse: Länge: cm Breite: cm  
Höhe/Tiefe: 2 cm Durchmesser: 28 cm

Kauf  
 Geschenk  
 Depositum

} von Jan + Felix Tischhauser  
Wald + Neuseeland  
wann Mai 2023

Bemerkungen:

Ankaufswert:



Heimatmuseum  
8636 Wald

Inventar-Nr.: B 9.11 / 224  
Gegenstand: Holzteller bemalt, «75 Jahre Männerchor Riedt»  
Standort: Schwertscheune DG, B2

Hersteller: Ueli Tischhauser, Wald

Zeitalter: 1982

Masse: Länge: cm Breite: cm  
Höhe/Tiefe: 2 cm Durchmesser: 28 cm

Kauf  
 Geschenk  
 Depositum

} von Jan + Felix Tischhauser  
Wald + Neuseeland  
wann Mai 2023

Bemerkungen:

Ankaufswert:







## Heimatmuseum

Inventar-Nr.: B 9.12 / 3  
Gegenstand: Hausansicht, Tusche, koloriert mit Wasserfarbe  
Standort: Schwertscheune OG Compactus 3/4 Holzkiste bei Gitter

Hersteller:

Zeitalter:

Masse: Länge: 49 cm      Breite: 23 cm  
Tiefe: 3 cm      Durchmesser:

Kauf  
 Geschenk  
 Depositum

} von  
wann

Bemerkungen:

Gemäss letztwilliger Verfügung von Frl. Meta Angster, ist dieses Bild nach unserem Ableben dem

Heimatmuseum 8636 Wald  
Zu Eigentum zu übergeben.  
Richard und Nelly Angster



Ankaufswert:



## Heimatmuseum 8636 Wald

Inventar-Nr.: B 9.12 / 4  
Gegenstand: Hausansicht, Tusche, koloriert mit Wasserfarbe  
Standort: Schwertscheune OG Compactus 3/4 Holzkiste bei Gitter

Hersteller:

Zeitalter:

Masse: Länge: 49 cm      Breite: 23 cm  
Tiefe: 3 cm      Durchmesser:

Kauf  
 Geschenk  
 Depositum

} von  
wann

Bemerkungen:

Gemäss letztwilliger Verfügung von Frl. Meta Angster, ist dieses Bild nach unserem Ableben dem

Heimatmuseum 8636 Wald  
Zu Eigentum zu übergeben.  
Richard und Nelly Angster



Ankaufswert:



**Heimatmuseum  
Wald ZH**

Inventar-Nr.: B 9.12 / 5  
Gegenstand: Hinterer Hessen, Malerei auf Karton  
Standort: Schwertscheune DG Fach D1

Hersteller: E. Graf

Zeitalter: 1944

Masse: Länge: 40.5 cm      Breite: 32.5 cm  
Tiefe: 3.5 cm      Durchmesser:

Kauf  
 Geschenk  
 Depositum

} von Storz, Hirschwil 3011  
8636 Wald  
wann Juli 2019

Bemerkungen:



Ankaufswert:



**Heimatmuseum  
8636 Wald**

Inventar-Nr.: B 9.12 / 6  
Gegenstand:  
Standort:

Hersteller:

Zeitalter:

Masse: Länge: cm      Breite: cm  
Höhe/Tiefe: cm      Durchmesser:

Kauf  
 Geschenk  
 Depositum

} von  
wann

Bemerkungen:

Ankaufswert:





**Heimatmuseum  
Wald ZH**

Hersteller: E. Graf

Zeitalter: 1944

Masse: Länge: 40.5 cm    Breite: 32.5 cm  
Tiefe: 3.5 cm    Durchmesser:

Kauf  
 Geschenk  
 Depositum

} von Storz, Hirschwil 3011  
8636 Wald  
wann Juli 2019

Bemerkungen:

Inventar-Nr.: B 9.12 / 7  
Gegenstand: Vorder Hessen, Malerei auf Karton  
Standort: Schwertscheune DG Fach D1



Ankaufswert:



**Heimatmuseum  
Wald ZH**

Hersteller: Max Weber, Zürich

Zeitalter: 1911

Masse: Länge: 78 cm    Breite: 70 cm  
Tiefe: 4 cm    Durchmesser:

Kauf  
 Geschenk  
 Depositum

} von  
wann

Bemerkungen:

Mit Goldrahmen

Inventar-Nr.: B 9.12 / 8  
Gegenstand: Oelgemälde: «Haus Rothenbühler Bachtelstrasset»  
Standort: Schwertscheune DG Fach D3



Ankaufswert:



**Heimatmuseum  
Wald ZH**

Hersteller:

Zeitalter:

Masse: Länge: 63 cm Breite: 42 cm  
Tiefe: 3 cm Durchmesser:

Kauf  
 Geschenk  
 Depositum

} von  
wann

Bemerkungen:

Inventar-Nr.: B 9.12 / 9  
Gegenstand: «Kirchlein im Oberholz»  
Standort: Schwertscheune DG Fach D2



Ankaufswert:



**Heimatmuseum  
Wald ZH**

Hersteller: J. Kübler

Zeitalter: Juni 1968

Masse: Länge: 83 cm Breite: 64 cm  
Tiefe: 3 cm Durchmesser:

Kauf  
 Geschenk  
 Depositum

} von  
wann

Bemerkungen:

Inventar-Nr.: B 9.12 / 10  
Gegenstand: Kohlezeichnung: «Blick gegen Sternenberg»  
Standort: Schwertscheune DG



Ankaufswert:



**Heimatmuseum**

Inventar-Nr.: B 9.12 / 11  
Gegenstand: Guache: «Engadin»  
Standort: Schwertscheune Compactus 16

Hersteller: Beatrice Guyer, Hombrechtikon  
9.7.1920 - ..2.2005

Zeitalter:

Masse: Länge: 90 cm Breite: 70 cm  
Tiefe: 2 cm Durchmesser:

- |                                     |           |   |           |
|-------------------------------------|-----------|---|-----------|
| <input checked="" type="checkbox"/> | Kauf      | } | von HMK   |
| <input type="checkbox"/>            | Geschenk  |   | wann 2001 |
| <input type="checkbox"/>            | Depositum |   |           |

Bemerkungen:

Ankauf nach Ausstellung im Heimatmuseum Wald, Frühjahr 2001



Ankaufswert:



**Heimatmuseum  
Wald ZH**

Inventar-Nr.: B 9.12 / 12  
Gegenstand: Aquarell: «Blumenbild»  
Standort: Schwertscheune Compactus 16

Hersteller: Beatrice Guyer, Hombrechtikon  
9.7.1920 - ..2.2005

Zeitalter:

Masse: Länge: 79 cm Breite: 64 cm  
Tiefe: 4 cm Durchmesser:

- |                                     |           |   |              |
|-------------------------------------|-----------|---|--------------|
| <input checked="" type="checkbox"/> | Kauf      | } | von HMK      |
| <input type="checkbox"/>            | Geschenk  |   | wann 02.2005 |
| <input type="checkbox"/>            | Depositum |   |              |

Bemerkungen:



Ankaufswert:



**Heimatmuseum  
Wald ZH**

Hersteller: E. A. L....?

Zeitalter:

Masse: Länge: 75 cm Breite: 65 cm  
Tiefe: 4 cm Durchmesser:

- Kauf
  - Geschenk
  - Depositum
- } von  
} wann

Bemerkungen:

Ankaufswert:

Inventar-Nr.: B 9.12 / 13  
Gegenstand: Oelbild: «Schnebelhorn»  
Standort: Schwertscheune DG Fach D3



**Heimatmuseum  
8636 Wald**

Hersteller: L. Keel

Zeitalter:

Masse: Länge: 38 cm Breite: 28 cm  
Tiefe: 2 cm Durchmesser:

- Kauf
  - Geschenk
  - Depositum
- } von  
} wann

Bemerkungen:

Titel: «Bei Lugano»

Ankaufswert:

Inventar-Nr.: B 9.12 / 14  
Gegenstand: Copie  
Standort: Schwertscheune OG Compactus 3/4 Holzkiste bei Gitter





**Heimatmuseum  
Wald**

Hersteller: G. Mitter

Zeitalter: März 1925

Masse: Länge: 82 cm Breite: 32 cm  
Tiefe: 3 cm Durchmesser:

- |                          |           |   |      |
|--------------------------|-----------|---|------|
| <input type="checkbox"/> | Kauf      | } | von  |
| <input type="checkbox"/> | Geschenk  |   | wann |
| <input type="checkbox"/> | Depositum |   |      |

Bemerkungen:

Titel: «Bosco Valle Maggia»

Ankaufswert:

Inventar-Nr.: B 9.12 / 15  
Gegenstand: Copie  
Standort: Schwertscheune OG Compactus 21/22 Holzkiste bei Gitter



**Heimatmuseum  
8636 Wald**

Hersteller: H.S. Kirchhofer, Pfarrer in  
Wald ZH

Zeitalter: 1932

Masse: Länge: 39 cm Breite: 33 cm  
Tiefe: 4 cm Durchmesser:

- |                                     |           |   |                      |
|-------------------------------------|-----------|---|----------------------|
| <input type="checkbox"/>            | Kauf      | } | von Ernst Ehrat sen. |
| <input checked="" type="checkbox"/> | Geschenk  |   | Wald ZH              |
| <input type="checkbox"/>            | Depositum |   | wann Juli 2001       |

Bemerkungen:

H.S. Kirchhofer, Pfarrer  
Pfarreinsatz Volksblatt 14.1.1929  
Wahl nach Meilen Herbst 1939  
K. Hermann Samuel von St Gallen + Zürich  
Geb. 28.9.1897,  
1921 Vikar in Wollishofen  
1922 Verweser u Pfarrer in Urnäsch  
1929 Pfarrer in Wald  
1939 Pfarrer in Meilen, war auch Feldprediger  
(Zch Pfarrbuch S. 384)

Ankaufswert:

Inventar-Nr.: B 9.12 / 16  
Gegenstand: Oelbild: «Südliche Landschaft»  
Standort: Schwertscheune OG Compactus 3/4 Holzkiste bei Gitter

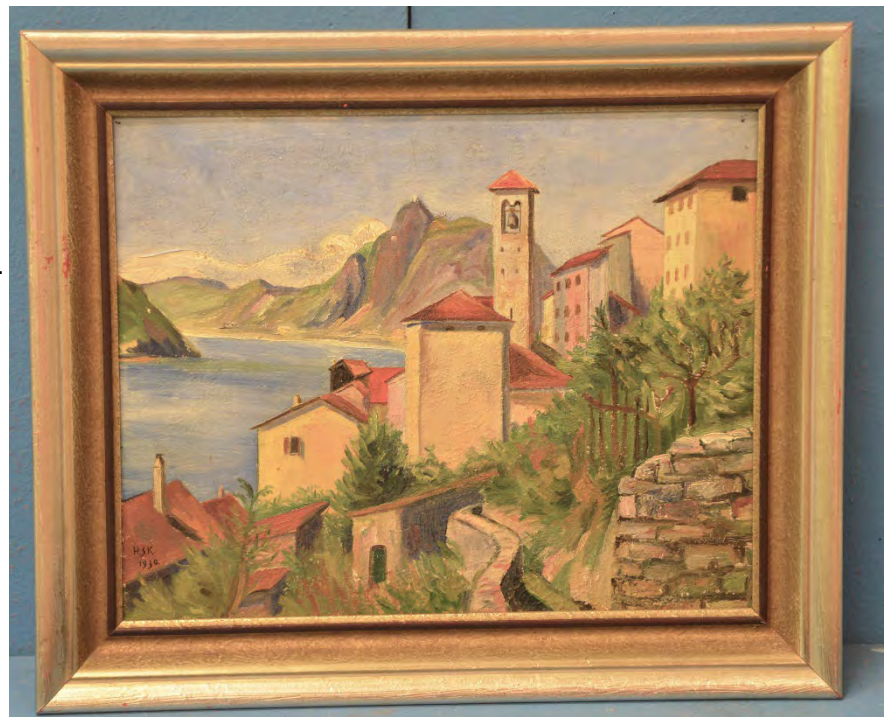



Heimatmuseum  
Wald ZH

Inventar-Nr.: B 9.12 / 17  
Gegenstand: Holzschnitt: «Rotes Tor»  
Standort: Schwertscheune DG Fach D1

Hersteller: Josef Fegler

Zeitalter:

Masse: Länge: 42 cm Breite: 30 cm  
Tiefe: 2 cm Durchmesser:

Kauf  
 Geschenk  
 Depositum

} von  
wann

Bemerkungen:

Augsburg

Ankaufswert:



Heimatmuseum  
8636 Wald

Inventar-Nr.: B 9.12 / 18  
Gegenstand: Oelbild: «Pfarrer Christoph Tobler»  
Standort: Schwertscheune OG Compactus 3/4 Holzkiste bei Gitter

Hersteller: Hansrudolf Obrist, Zürich

Zeitalter:

Masse: Länge: 33 cm Breite: 26 cm  
Tiefe: 2 cm Durchmesser:

Kauf  
 Geschenk  
 Depositum

} von Frau Emma Honegger-  
Honegger, Rosenthal  
wann

Bemerkungen:

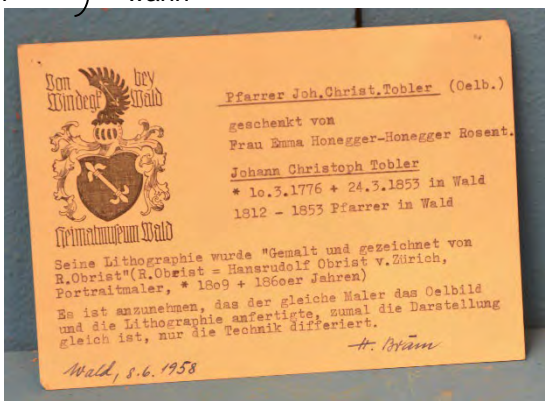

Ankaufswert:





**Heimatmuseum  
Wald ZH**

Hersteller: A.A.

Zeitalter: 1933

Masse: Länge: 49 cm Breite: 41 cm  
Tiefe: 3 cm Durchmesser:

- |                          |           |   |      |
|--------------------------|-----------|---|------|
| <input type="checkbox"/> | Kauf      | } | von  |
| <input type="checkbox"/> | Geschenk  |   | wann |
| <input type="checkbox"/> | Depositum |   |      |

Bemerkungen:

Widmung auf Rückseite:  
Erinnerung für Reiseqäster O. Kägi

Ankaufswert:

Inventar-Nr.: B 9.12 / 21  
Gegenstand: Aquarell: «Schloss Neibeuern»  
Standort: Schwertscheune DG Fach D2



**Heimatmuseum  
Wald ZH**

Hersteller: Heiner Schönenberger.

Zeitalter: 1983

Masse: Länge: 43 cm Breite: 32 cm  
Tiefe: 2.5 cm Durchmesser:

- |                                     |           |   |                |
|-------------------------------------|-----------|---|----------------|
| <input type="checkbox"/>            | Kauf      | } | von Dora Pfund |
| <input checked="" type="checkbox"/> | Geschenk  |   | wann           |
| <input type="checkbox"/>            | Depositum |   |                |

Bemerkungen:

Ferienkolonie, 16. November 1985,  
Wetzikon

Ankaufswert:

Inventar-Nr.: B 9.12 / 22  
Gegenstand: Bild: «s'Türmlihuus z'Troge»  
Standort: Schwertscheune DG Fach D1





**Heimatmuseum  
Wald ZH**

Hersteller: A. K.....

Zeitalter: 1922

Masse: Länge: 51 cm Breite: 32 cm  
Tiefe: 2 cm Durchmesser:

Kauf  
 Geschenk  
 Depositum

} von Jakob & Dora  
Schaufelberger  
wann 2014

Bemerkungen:

Ansicht 1820

Inventar-Nr.: B 9.12 / 23  
Gegenstand: Bild: «Partie von Wald ZH Bachtelstrasse»  
Standort: Schwertscheune DG Fach D1



Ankaufswert:



**Heimatmuseum  
8636 Wald**

Hersteller: E. Wettstein

Zeitalter:

Masse: Länge: 62 cm Breite: 5132 cm  
Tiefe: 3.5 cm Durchmesser: oval

Kauf  
 Geschenk  
 Depositum

} von Nill, Uerikon  
wann

Bemerkungen:

Ankaufswert:

Inventar-Nr.: B 9.12 / 24  
Gegenstand: Oelportrait auf Holz7Karton: «Frau Berta Spörry-Jaeggi»  
Standort: Schwertscheune Compactus 20







## Heimatmuseum

Hersteller: Copie S. W.

Zeitalter:

Masse: Länge: 52 cm Breite: 43 cm  
Tiefe: 3.5 cm Durchmesser:

Kauf  
 Geschenk  
 Depositum

} von Nill, Uerikon  
wann

Bemerkungen:

Ankaufswert:

Inventar-Nr.: B 9.12 / 25  
Gegenstand: Oel auf Holz/Karton: «Herr Heinrich Spörry»  
Standort: Schwertscheune Compactus 20

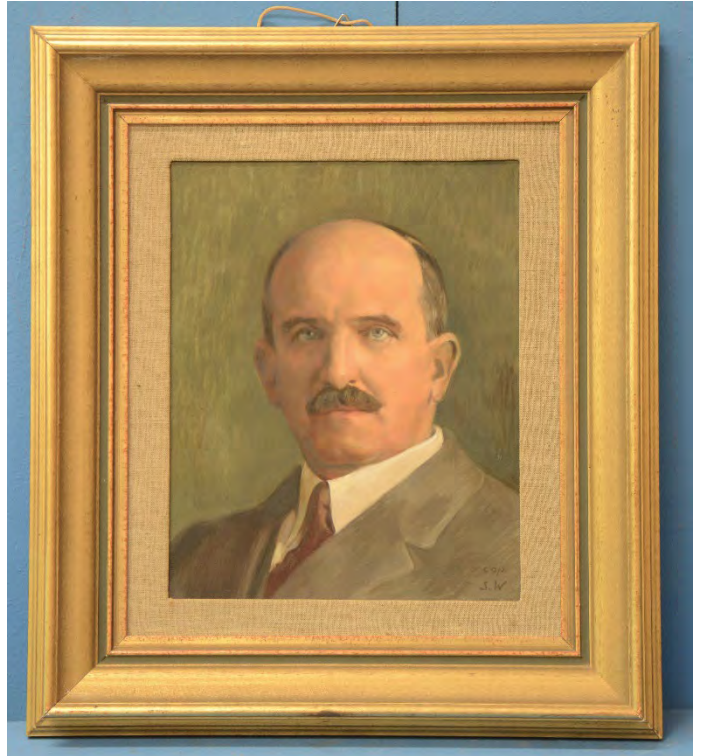

## Heimatmuseum Wald ZH

Hersteller:

Zeitalter: ~1870

Masse: Länge: 52 cm Breite: 43 cm  
Tiefe: 3.5 cm Durchmesser:

Kauf  
 Geschenk  
 Depositum

} von Dr. Robert Blass  
Wald  
wann Februar 1999

Bemerkungen:

Anna Luise Kitt-Tobler, 30.6.1818 – 24.12.1899  
(Tochter von Pfarrer Tobler)

Ankaufswert:

Inventar-Nr.: B 9.12 / 26  
Gegenstand: Porträt in Oel: «Anna Luise Kitt-Tobler»  
Standort: Schwertscheune DG Fach D3





**Heimatmuseum**

Inventar-Nr.: B 9.12 / 27  
Gegenstand: Zeichnung coloriert: «Krieger begegnen Hirten»  
Standort: Schwertscheune OG Compactus 3/4 Holzkiste bei Gitter

Hersteller:

Zeitalter: ~1900

Masse: Länge: 39 cm Breite: 27 cm  
Tiefe: 3.5 cm Durchmesser:

- Kauf
  - Geschenk
  - Depositum
- } von  
} wann

Bemerkungen:



Ankaufswert:



**Heimatmuseum  
Wald ZH**

Inventar-Nr.: B 9.12 / 28  
Gegenstand: Oelgemälde gerahmt: «Major Theophil Spoerry»  
Standort: Schwertscheune DG

Hersteller: H. Rottenweiler

Zeitalter: 1874

Masse: Länge: 80 cm Breite: 64 cm  
Tiefe: 4 cm Durchmesser:

- Kauf
  - Geschenk
  - Depositum
- } von Fam. Spoerry-Jäggi  
} Friedegg, Wald  
} wann 1944

Bemerkungen:

Person: Major Theophil Spoerry, 1841 - 1904  
Major Spoerry zu Pferd mit Ordonanz und Trompeter



Ankaufswert:



**Heimatmuseum  
Wald ZH**

Inventar-Nr.: B 9.12 / 29  
Gegenstand: Oelgemälde gerahmt: «Major Theophil Spoerry»  
Standort: Schwertscheune DG Fach D3

Hersteller: H. Rottenweiler

Zeitalter: 1873

Masse: Länge: 80 cm Breite: 64 cm  
Tiefe: 4 cm Durchmesser:

Kauf  
 Geschenk  
 Depositum

} von Fam. Spoerry-Jäggi  
Friedegg, Wald  
wann 1944

Bemerkungen:  
Person: Major Theophil Spoerry, 1841 - 1904  
Major Spoerry mit seinen Truppen beim Abendbiwak



Ankaufswert:



**Heimatmuseum  
Wald ZH**

Inventar-Nr.: B 9.12 / 30  
Gegenstand: Mappe mit 9 Bildern Oel / Kohle: «versch. Landschaften»  
Standort: Schwertscheune DG Fach D2

Hersteller: B. Jaeger

Zeitalter:

Masse: Länge: 70 cm Breite: 48 cm  
Tiefe: 1 cm Durchmesser:

Kauf  
 Geschenk  
 Depositum

} von  
wann

Bemerkungen:  
Total 9 Bilder:  
B 9.12 / 30 DSC\_9208.JPG  
bis  
DSC\_9216.JPG



Ankaufswert:



## Heimatmuseum

Inventar-Nr.: B 9.12 / 31a  
 Gegenstand: Mappe mit 20 Bildern Oelpastell: «versch. Dorfbilder»  
 Standort: Schwertscheune DG

Hersteller: Walter Bachmann, Maur

Zeitalter: 2003

Masse: Länge: 33 cm Breite: 25 cm  
 Tiefe: 1 cm Durchmesser:



Kauf  
 Geschenk  
 Depositum

} von Frau Bachmann  
 Maur  
 wann September 2020

### Bemerkungen:

Geb. 4. Juli 1948, Gest. August 2014  
 B 9.12 / 31 «Zollerturm» ehem. Feuerwehrturm; Schlipfplatz, 32, 33  
 Lindenhof / Thaliastr., 34 Villa Friedegg heute Bank Dorfplatz. 35 Bachtelstr.,  
 36 Kath.Kirche, 37 Bachtelstrasse, 38 Bahnhof, 39 Gde-Haus, 40 Dorf-  
 platz ehem. Helferei + Haus «Zur Krone», 41 Tösstalstr, 42 Lindenhof  
 Umgebung, 43 Bahnhofstr. /Gde Haus, 44 Sanitoriumstr. 45 Stuck,  
 / Schweizerhof, 46 Bleiche 47 Hinterdorf, 48 Unterpunt,  
 49 Bäckerstr. 50 Lindenhof



Ankaufswert:



## Heimatmuseum 8636 Wald

Inventar-Nr.: B 9.12 / 32  
 Gegenstand: Mappe 20 Bildern Oelpastell: «Lindenhof Thaliastrasse»  
 Standort: Schwertscheune DG

Hersteller: Walter Bachmann, Maur

Zeitalter: 2003

Masse: Länge: 33 cm Breite: 25 cm  
 Tiefe: 0.2 cm Durchmesser:  
 Mit PP 50 cm x 40 cm x 0.8 cm

Kauf  
 Geschenk  
 Depositum

} von Frau Bachmann  
 Maur  
 wann Sept. 2020

### Bemerkungen:

Geb. 4. Juli 1948  
 Gest. August 2014



Ankaufswert:



**Heimatmuseum**

Inventar-Nr.: B 9.12 / 33  
Gegenstand: Mappe 20 Bildern Oelpastell: «Lindenhof Thaliastr.»  
Standort: Schwertscheune DG

Hersteller: Walter Bachmann, Maur

Zeitalter: 2003

Masse: Länge: 33 cm Breite: 25 cm  
Tiefe: 0.2 cm Durchmesser:  
Mit PP 50 cm x 40 cm x 0.8 cm  
 Kauf  
 Geschenk  
 Depositum  
von Frau Bachmann  
Maur  
wann Sept. 2020

Bemerkungen:  
Geb. 4. Juli 1948  
Gest. August 2014



Ankaufswert:



**Heimatmuseum  
8636 Wald**

Inventar-Nr.: B 9.12 / 34  
Gegenstand: Mappe 20 Bildern Oelpastell: «Villa Friedegg, heute Bank»  
Standort: Schwertscheune DG

Hersteller: Walter Bachmann, Maur

Zeitalter: 2003

Masse: Länge: 33 cm Breite: 25 cm  
Tiefe: 0.2 cm Durchmesser:  
Mit PP 50 cm x 40 cm x 0.8 cm  
 Kauf  
 Geschenk  
 Depositum  
von Frau Bachmann  
Maur  
wann Sept. 2020

Bemerkungen:  
Geb. 4. Juli 1948  
Gest. August 2014  
Oelpastellbild:  
«Villa Friedegg, heute Bank Gebäude, Dorfplatz»



Ankaufswert:



## Heimatmuseum

Inventar-Nr.: B 9.12 / 35  
Gegenstand: Mappe 20 Bildern Oelpastell: «Bachtelstrasse»  
Standort: Schwertscheune DG

Hersteller: Walter Bachmann, Maur

Zeitalter: 2003

Masse: Länge: 33 cm Breite: 25 cm  
Tiefe: 0.2 cm Durchmesser:  
Mit PP 50 cm x 40 cm x 0.8 cm  
 Kauf  
 Geschenk  
 Depositum  
von Frau Bachmann  
Maur  
wann Sept. 2020

Bemerkungen:

Geb. 4. Juli 1948

Gest. August 2014



Ankaufswert:



## Heimatmuseum 8636 Wald

Inventar-Nr.: B 9.12 / 36  
Gegenstand: Mappe 20 Bildern Oelpastell: «Kath. Kirche»  
Standort: Schwertscheune DG

Hersteller: Walter Bachmann, Maur

Zeitalter: 2003

Masse: Länge: 33 cm Breite: 25 cm  
Tiefe: 0.2 cm Durchmesser:  
Mit PP 50 cm x 40 cm x 0.8 cm  
 Kauf  
 Geschenk  
 Depositum  
von Frau Bachmann  
Maur  
wann Sept. 2020

Bemerkungen:

Geb. 4. Juli 1948

Gest. August 2014



Ankaufswert:



**Heimatmuseum**

Inventar-Nr.: B 9.12 / 37  
Gegenstand: Mappe 20 Bildern Oelpastell: «Bachtelstrasse»  
Standort: Schwertscheune DG

Hersteller: Walter Bachmann, Maur

Zeitalter: 2003

Masse: Länge: 33 cm Breite: 25 cm  
Tiefe: 0.2 cm Durchmesser:  
Mit PP 50 cm x 40 cm x 0.8 cm  
 Kauf  
 Geschenk  
 Depositum  
von Frau Bachmann  
Maur  
wann Sept. 2020

Bemerkungen:  
Geb. 4. Juli 1948  
Gest. August 2014



Ankaufswert:



**Heimatmuseum  
8636 Wald**

Inventar-Nr.: B 9.12 / 38  
Gegenstand: Mappe 20 Bildern Oelpastell: «Bahnhof»  
Standort: Schwertscheune DG

Hersteller: Walter Bachmann, Maur

Zeitalter: 2003

Masse: Länge: 33 cm Breite: 25 cm  
Tiefe: 0.2 cm Durchmesser:  
Mit PP 50 cm x 40 cm x 0.8 cm  
 Kauf  
 Geschenk  
 Depositum  
von Frau Bachmann  
Maur  
wann Sept. 2020

Bemerkungen:  
Geb. 4. Juli 1948  
Gest. August 2014



Ankaufswert:



## Heimatmuseum

Inventar-Nr.: B 9.12 / 39  
Gegenstand: Mappe 20 Bildern Oelpastell: «Gemeindehausl»  
Standort: Schwertscheune DG

Hersteller: Walter Bachmann, Maur

Zeitalter: 2003

Masse: Länge: 33 cm Breite: 25 cm  
Tiefe: 0.2 cm Durchmesser:  
Mit PP 50 cm x 40 cm x 0.8 cm  
 Kauf  
 Geschenk  
 Depositum  
von Frau Bachmann  
Maur  
wann Sept. 2020

Bemerkungen:

Geb. 4. Juli 1948

Gest. August 2014



Ankaufswert:



## Heimatmuseum 8636 Wald

Inventar-Nr.: B 9.12 / 40  
Gegenstand: Mappe 20 Bilder Oelpastell: «Dorfplatz, Helferei Zur Krone»  
Standort: Schwertscheune DG

Hersteller: Walter Bachmann, Maur

Zeitalter: 2003

Masse: Länge: 33 cm Breite: 25 cm  
Tiefe: 0.2 cm Durchmesser:  
Mit PP 50 cm x 40 cm x 0.8 cm  
 Kauf  
 Geschenk  
 Depositum  
von Frau Bachmann  
Maur  
wann Sept. 2020

Bemerkungen:

Geb. 4. Juli 1948

Gest. August 2014

Oelpastellbild:  
«Dorfplatz, ehem. Helferei Haus «Zur Krone»



Ankaufswert:





## Heimatmuseum

Inventar-Nr.: B 9.12 / 41  
Gegenstand: Mappe 20 Bilder Oelpastell: «Tösstalstrasse»  
Standort: Schwertscheune DG

Hersteller: Walter Bachmann, Maur

Zeitalter: 2003

Masse: Länge: 33 cm Breite: 25 cm  
Tiefe: 0.2 cm Durchmesser:  
Mit PP 50 cm x 40 cm x 0.8 cm  
 Kauf  
 Geschenk  
 Depositum  
von Frau Bachmann  
Maur  
wann Sept. 2020

Bemerkungen:

Geb. 4. Juli 1948

Gest. August 2014



Ankaufswert:



## Heimatmuseum 8636 Wald

Inventar-Nr.: B 9.12 / 42  
Gegenstand: Mappe 20 Bilder Oelpastell: «Lindenhof + Umgebung»  
Standort: Schwertscheune DG

Hersteller: Walter Bachmann, Maur

Zeitalter: 2003

Masse: Länge: 33 cm Breite: 25 cm  
Tiefe: 0.2 cm Durchmesser:  
Mit PP 50 cm x 40 cm x 0.8 cm  
 Kauf  
 Geschenk  
 Depositum  
von Frau Bachmann  
Maur  
wann Sept. 2020

Bemerkungen:

Geb. 4. Juli 1948

Gest. August 2014



Ankaufswert:



**Heimatmuseum**

Inventar-Nr.: B 9.12 / 43  
Gegenstand: Mappe 20 Bilder Oelpastell: «Bahnhofstr./Gemeindehaus»  
Standort: Schwertscheune DG

Hersteller: Walter Bachmann, Maur

Zeitalter: 2003

Masse: Länge: 33 cm Breite: 25 cm  
Tiefe: 0.2 cm Durchmesser:  
Mit PP 50 cm x 40 cm x 0.8 cm  
 Kauf } von Frau Bachmann  
 Geschenk } Maur  
 Depositum } wann Sept. 2020

**Bemerkungen:**

Geb. 4. Juli 1948  
Gest. August 2014



Ankaufswert:



**Heimatmuseum  
8636 Wald**

Inventar-Nr.: B 9.12 / 44  
Gegenstand: Mappe 20 Bilder Oelpastell: «Sanitoriumstrasse»  
Standort: Schwertscheune DG

Hersteller: Walter Bachmann, Maur

Zeitalter: 2003

Masse: Länge: 33 cm Breite: 25 cm  
Tiefe: 0.2 cm Durchmesser:  
Mit PP 50 cm x 40 cm x 0.8 cm  
 Kauf } von Frau Bachmann  
 Geschenk } Maur  
 Depositum } wann Sept. 2020

**Bemerkungen:**

Geb. 4. Juli 1948  
Gest. August 2014



Ankaufswert:



## Heimatmuseum

Inventar-Nr.: B 9.12 / 45  
Gegenstand: Mappe 20 Bilder Oelpastell: «Stuck / Schweizerhof»  
Standort: Schwertscheune DG

Hersteller: Walter Bachmann, Maur

Zeitalter: 2003

Masse: Länge: 33 cm Breite: 25 cm  
Tiefe: 0.2 cm Durchmesser:  
Mit PP 50 cm x 40 cm x 0.8 cm  
 Kauf  
 Geschenk  
 Depositum  
von Frau Bachmann  
Maur  
wann Sept. 2020

### Bemerkungen:

Geb. 4. Juli 1948

Gest. August 2014



Ankaufswert:



## Heimatmuseum 8636 Wald

Inventar-Nr.: B 9.12 / 46  
Gegenstand: Mappe 20 Bilder Oelpastell: «Bleiche»  
Standort: Schwertscheune DG

Hersteller: Walter Bachmann, Maur

Zeitalter: 2003

Masse: Länge: 33 cm Breite: 25 cm  
Tiefe: 0.2 cm Durchmesser:  
Mit PP 50 cm x 40 cm x 0.8 cm  
 Kauf  
 Geschenk  
 Depositum  
von Frau Bachmann  
Maur  
wann Sept. 2020

### Bemerkungen:

Geb. 4. Juli 1948

Gest. August 2014



Ankaufswert:



## Heimatmuseum

Inventar-Nr.: B 9.12 / 47  
Gegenstand: Mappe 20 Bilder Oelpastell: «Tösstalstr. / Hinterdorf»  
Standort: Schwertscheune DG

Hersteller: Walter Bachmann, Maur

Zeitalter: 2003

Masse: Länge: 33 cm Breite: 25 cm  
Tiefe: 0.2 cm Durchmesser:  
Mit PP 50 cm x 40 cm x 0.8 cm  
 Kauf  
 Geschenk  
 Depositum  
von Frau Bachmann  
Maur  
wann Sept. 2020

Bemerkungen:

Geb. 4. Juli 1948

Gest. August 2014



Ankaufswert:



## Heimatmuseum 8636 Wald

Inventar-Nr.: B 9.12 / 48  
Gegenstand: Mappe 20 Bilder Oelpastell: «Unterpunt»  
Standort: Schwertscheune DG

Hersteller: Walter Bachmann, Maur

Zeitalter: 2003

Masse: Länge: 33 cm Breite: 25 cm  
Tiefe: 0.2 cm Durchmesser:  
Mit PP 50 cm x 40 cm x 0.8 cm  
 Kauf  
 Geschenk  
 Depositum  
von Frau Bachmann  
Maur  
wann Sept. 2020

Bemerkungen:

Geb. 4. Juli 1948

Gest. August 2014



Ankaufswert:



**Heimatmuseum**

Inventar-Nr.: B 9.12 / 49  
Gegenstand: Mappe 20 Bilder Oelpastell: «Bäckersastrasse»  
Standort: Schwertscheune DG

Hersteller: Walter Bachmann, Maur

Zeitalter: 2003

Masse: Länge: 33 cm Breite: 25 cm  
Tiefe: 0.2 cm Durchmesser:  
Mit PP 50 cm x 40 cm x 0.8 cm  
 Kauf  
 Geschenk  
 Depositum  
von Frau Bachmann  
Maur  
wann Sept. 2020

Bemerkungen:  
Geb. 4. Juli 1948  
Gest. August 2014



Ankaufswert:



**Heimatmuseum  
8636 Wald**

Inventar-Nr.: B 9.12 / 50  
Gegenstand: Mappe 20 Bildern Oelpastell: «Lindenhof»  
Standort: Schwertscheune DG

Hersteller: Walter Bachmann, Maur

Zeitalter: 2003

Masse: Länge: 33 cm Breite: 25 cm  
Tiefe: 0.2 cm Durchmesser:  
Mit PP 50 cm x 40 cm x 0.8 cm  
 Kauf  
 Geschenk  
 Depositum  
von Frau Bachmann  
Maur  
wann Sept. 2020

Bemerkungen:  
Geb. 4. Juli 1948  
Gest. August 2014



Ankaufswert:



**Heimatmuseum  
8636 Wald**

Inventar-Nr.: B 9.12 / 51

Gegenstand:

Standort:

Hersteller:

Zeitalter:

Masse: Länge: cm Breite: cm  
Tiefe: cm Durchmesser:

Kauf  
 Geschenk  
 Depositum

} von  
wann

Bemerkungen:

Geb. 4. Juli 1948

Gest. August 2014

Ankaufswert:



**Heimatmuseum  
Wald ZH**

Inventar-Nr.: B 9.12 / 52

Gegenstand: Bleistiftzeichnung: ehem. «Rest. Frohsinn» Bleichi

Standort: Schwertscheune DG Fach D2

Hersteller: P. Steiner

Zeitalter: 1895

Masse: Länge: 60 cm Breite: 48 cm  
Tiefe: 2.5 cm Durchmesser:

Kauf  
 Geschenk  
 Depositum

} von: Helmut Fröhlich  
Weisslingen  
wann: 14.9.2019

Bemerkungen:

Ehem. Mitarbeiter Buchdruckerei Wald

Ankaufswert:





**Heimatmuseum  
Wald ZH**

Inventar-Nr.: B 9.12 / 53

Gegenstand:

Standort:

Hersteller:

Zeitalter:

Masse:    Länge: cm    Breite: cm  
          Tiefe: cm    Durchmesser:

Kauf            } von:  
 Geschenk        }  
 Depositum        } wann:

Bemerkungen:

Ankaufswert:



**Heimatmuseum  
Wald ZH**

Inventar-Nr.: B 9.12 / 54

Gegenstand: Friedensrichter «Honegger-Wirt

Standort:    Schwertscheune DG D1

Hersteller: E. Oetiker

Zeitalter: 1895

Masse:    Länge: 75 cm    Breite: 88 cm  
          Tiefe: 3 cm    Durchmesser:

Kauf            } von:  
 Geschenk        }  
 Depositum        } wann:

Bemerkungen:

Ankaufswert:





**Heimatmuseum  
Wald ZH**

Hersteller: Alfred Marxer

Zeitalter:

Masse: Länge: 33 cm Breite: 25.5 cm  
Tiefe: 3 cm Durchmesser:

Kauf  
 Geschenk  
 Depositum } von:  
wann:

Bemerkungen:

Ankaufswert:

Inventar-Nr.: B 9.12 / 55  
Gegenstand: Wintersport im Zürcher Oberland von A. Marxer  
Standort: Schwertscheune DG D1



**Heimatmuseum  
Wald ZH**

Hersteller:

Zeitalter:

Masse: Länge: 27 cm Breite: 16.5 cm  
Tiefe: 2 cm Durchmesser:

Kauf  
 Geschenk  
 Depositum } von:  
wann:

Bemerkungen:

Ankaufswert:

Inventar-Nr.: B 9.12 / 56  
Gegenstand: Kupferstich auf Büttenpapier, mit Rahmen  
Standort: Schwertscheune DG D1







**Heimatmuseum  
Wald ZH**

Hersteller: Arrnin Stutz

Zeitalter: ~1900

Masse: Länge: 32 cm Breite: 22 cm  
Tiefe: 3 cm Durchmesser:

Kauf  
 Geschenk  
 Depositum

} von: Bachtelgenos-  
senschaft  
wann:

**Bemerkungen:**

Arrnin Stutz on Fischenthal, geb. ca 1870  
war Tapetenmaler im Elsass. Seine Tochter  
Germaine Knecht-Stutz wurde berühmte franz.  
Kunstmalerin.

Inventar-Nr.: B 9.12 / 57  
Gegenstand: Postkarten Originalentwurf von A. Stutz  
Standort:



Ankaufswert:



**Heimatmuseum  
Wald ZH**

Hersteller:

Zeitalter: ~1900

Masse: Länge: 18.5 cm Breite: 15 cm  
Tiefe: 2 cm Durchmesser:

Kauf  
 Geschenk  
 Depositum

} von:  
wann:

**Bemerkungen:**

Inventar-Nr.: B 9.12 / 58  
Gegenstand: Postkarten Originalentwurf von A. Stutz  
Standort: HM DG, Ausstellung Wand gegen Batzberg



Ankaufswert:



**Heimatmuseum  
Wald ZH**

Hersteller:

Zeitalter: 1855

Masse: Länge: 13.5 cm Breite: 37.5 cm  
Tiefe: 3.5 cm Durchmesser:

Kauf  
 Geschenk  
 Depositum

} von: Rita Pfiffner  
Wald  
wann: 2023

Bemerkungen:

Ankaufswert:

Inventar-Nr.: B 9.12 / 59  
Gegenstand: Porträt in Oel auf Blech «Anna Schaufelberger»  
Standort: HM OG, Compactus 21



**Heimatmuseum  
Wald ZH**

Hersteller:

Zeitalter: 1855

Masse: Länge: cm Breite: cm  
Tiefe: cm Durchmesser:

Kauf  
 Geschenk  
 Depositum

} von:  
wann:

Bemerkungen:

Ankaufswert:

Inventar-Nr.: B 9.12 / 60  
Gegenstand:  
Standort:



**Heimatmuseum**

Inventar-Nr.: B 9.12 / 64 + 65  
Gegenstand: 2 Miniaturen Lithographien: «Glerner Haus»  
Standort: Schwertscheune DG

Hersteller: Paul Wyss

Zeitalter: 1992 / 1995

Masse: Länge: 13.5 cm Breite: 13.5 cm  
Tiefe: 2.5 cm Durchmesser:

Kauf  
 Geschenk  
 Depositum  
} von U.P. Zingg  
Wald ZH  
wann 13.7.2018

Bemerkungen:

«Glerner Haus» 23.9.1992; B 9.12 / 64  
«Zürcher Haus» 23.2.1995; B 9.12. / 65



Ankaufswert:



**Heimatmuseum**

Inventar-Nr.: B 9.12 / 66  
Gegenstand:  
Standort: Schwertscheune DG

Hersteller:

Zeitalter:

Masse: Länge: cm Breite: cm  
Tiefe: cm Durchmesser:

Kauf  
 Geschenk  
 Depositum  
} von  
wann

Bemerkungen:

Ankaufswert:



**Heimatmuseum**

Inventar-Nr.: B 9.31 / 1  
Gegenstand: Mappe mit 10 Bauplänen 1:50 «Geschäftshaus Spoerry»  
Standort: Schwertscheune DG

Hersteller: A. + F. Brunner, Architekten  
Seefeld, Zürich

Zeitalter:

Masse: Länge: 70 cm      Breite: 42 cm  
Tiefe: 1.5 cm      Durchmesser:

- Kauf
  - Geschenk
  - Depositum
- } von  
} wann

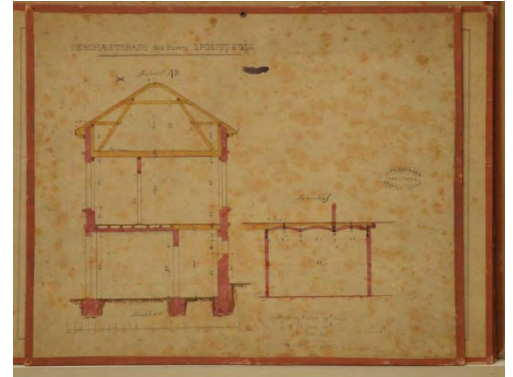
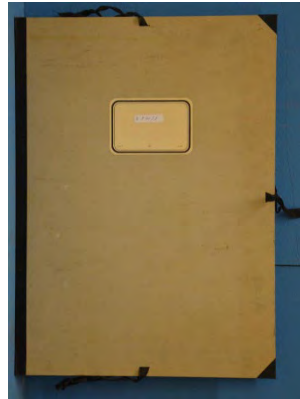

Bemerkungen:  
«Geschäftshaus Spoerry», heute Heimatmuseum  
Wald ZH.

B 9.31 / 1, mit Bildern:  
B 9. 31. 1 DSC\_8932.JPG bis DSC\_8941.JPG

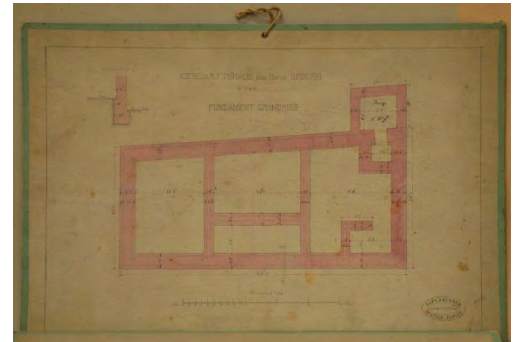

Ankaufswert:



**Heimatmuseum  
8636 Wald**

Inventar-Nr.: B 9.41 / 2  
Gegenstand: Litho Schulhäuser + Kirche  
Standort: Schwertscheune DG

Hersteller: Adolf Honegger

Zeitalter:

Masse: Länge: 44 cm      Breite: 42 cm  
Tiefe: 1.5 cm      Durchmesser:

- Kauf
  - Geschenk
  - Depositum
- } von  
} wann

Bemerkungen:



Ankaufswert:



## Heimatmuseum

Inventar-Nr.: B 9.41 / 3  
Gegenstand: Radierung «Kirche Wald ZH»  
Standort: Schwertscheune Compactus 7 + 8

Hersteller: August Brändli, Wald

Zeitalter:

Masse: Länge: 35 cm      Breite: 33 cm  
Tiefe: 2.5 cm      Durchmesser:

Kauf  
 Geschenk  
 Depositum

} von Fr. Wunderli  
wann 1959

Bemerkungen:

Aus Nachlass von Pfarrer Pfister



Ankaufswert:



## Heimatmuseum 8636 Wald

Inventar-Nr.: B 9.41 / 4  
Gegenstand: Ansicht «Wald ZH von Sagenrain 1842» (Nordseite)  
Standort: Schwertscheune EG, Ausstellungsraum Bilderwand West

Hersteller: L. Engwiller v ½ D. M.  
Vikar bei Pfarrer Tobler

Zeitalter: 1842

Masse: Länge: 53 cm      Breite: 33 cm  
Tiefe: 2.5 cm      Durchmesser:

Kauf  
 Geschenk  
 Depositum

} von Fr. Ebnöther,  
Trautheim, Wald  
wann 1937

Bemerkungen:

coloriert



Ankaufswert:



**Heimatmuseum  
Wald ZH**

Inventar-Nr.: B 9.41 / 5

Gegenstand:

Standort:

Hersteller:

Zeitalter:

Masse: Länge: cm Breite: cm  
Tiefe: cm Durchmesser:

Kauf  
 Geschenk  
 Depositum

} von  
wann

Bemerkungen:

Ankaufswert:



**Heimatmuseum  
Wald ZH**

Inventar-Nr.: B 9.41 / 6

Gegenstand: Lithographie: «Altes Schulhaus bei der ref. Kirche»

Standort: Schwertscheune Compactus 1 - 5

Hersteller: Ernst Albert Rüegg

Zeitalter:

Masse: Länge: 24 cm Breite: 8.5 cm  
Tiefe: 3 cm Durchmesser:

Kauf  
 Geschenk  
 Depositum

} von H.R. Wiget  
Wald  
wann 10.6.2006

Bemerkungen:



Ankaufswert:



**Heimatmuseum**

Inventar-Nr.: B 9.41 / 7  
Gegenstand: Lithographie: «Altes Schulhaus bei der ref. Kirche»  
Standort: Schwertscheune Compactus 1 - 5

Hersteller: Ernst Albert Rüegg

Zeitalter:

Masse: Länge: 24 cm Breite: 8.5 cm  
Tiefe: 3 cm Durchmesser:

Kauf  
 Geschenk  
 Depositum

} von H.R. Wiget  
Wald  
wann 10.6.2006

Bemerkungen:



Ankaufswert:



**Heimatmuseum  
8636 Wald**

Inventar-Nr.: B 9.41 / 8  
Gegenstand: Lithographie: «Dorfplatz Wald ZH, ehem. Heferei»  
Standort: Schwertscheune OG Compactus 21/22 Holzkiste bei Gitter

Hersteller: Ernst Albert Rüegg

Zeitalter:

Masse: Länge: 24 cm Breite: 8.5 cm  
Tiefe: 3 cm Durchmesser:

Kauf  
 Geschenk  
 Depositum

} von H.R. Wiget  
Wald  
wann 10.6.2006

Bemerkungen:



Ankaufswert:



Heimatmuseum

Chronik

Hersteller: Ernst Albert Rüegg

Zeitalter:

Masse: Länge: 36 cm Breite: 30 cm  
Tiefe: 5 cm Durchmesser:

Kauf  
 Geschenk  
 Depositum } von H.R. Wiget  
Wald  
wann 10.6.2006

Bemerkungen:  
«190 Etiketten»

5 Aufnahmen mit B 9.41 / 9

Ankaufswert:

Inventar-Nr.: B 9.41 / 9  
Gegenstand: Album mit graphischen Arbeiten: «190 Etiketten»  
Standort: Schwertscheune OG E.A. Rüegg Album Compactus



Heimatmuseum  
8636 Wald

Hersteller:

Zeitalter:

Masse: Länge: 28.5 cm Breite: 27 cm  
Tiefe: 1.5 cm Durchmesser:

Kauf  
 Geschenk  
 Depositum } von  
wann

Bemerkungen:

Lithographie

Ankaufswert:

Inventar-Nr.: B 9.41 / 10  
Gegenstand: Lithographie: «Schulhäuser + Kirche»  
Standort: Schwertscheune DG







**Heimatmuseum**

Inventar-Nr.: B 9.41 / 11  
Gegenstand: Lithgraphie: «Schulhäuser + Kirche»  
Standort: Schwertscheune DG

Hersteller:

Zeitalter:

Masse: Länge: 39 cm Breite: 39 cm  
Tiefe: 1.5 cm Durchmesser:

Kauf  
 Geschenk  
 Depositum  
} von Fr. Schellenberg  
(Schneider-Egli), Winterthur  
wann

Bemerkungen:

Lithographie, Bild wie B 9. 41. 10

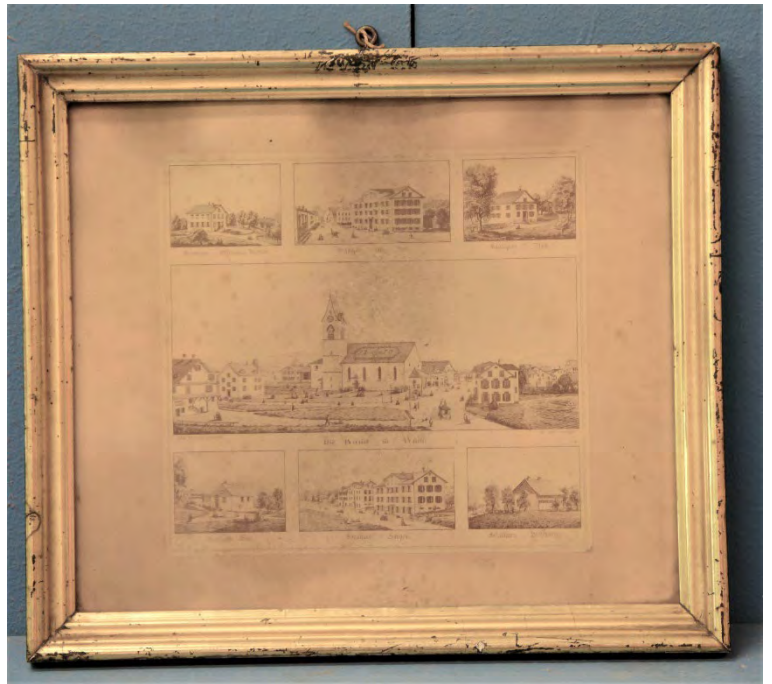

Ankaufswert:



**Heimatmuseum  
8636 Wald**

Inventar-Nr.: B 9.41 / 12  
Gegenstand: Lithgraphie: «Schulhäuser + Kirche»  
Standort: Schwertscheune DG

Hersteller:

Zeitalter:

Masse: Länge: 34 cm Breite: 30 cm  
Tiefe: 1.5 cm Durchmesser:

Kauf  
 Geschenk  
 Depositum  
} von  
wann

Bemerkungen:

Lithographie, Bild wie B 9. 41. 10



Ankaufswert:



**Heimatmuseum  
Wald ZH**

Inventar-Nr.: B 9.41 / 13  
Gegenstand: Stich Litho coloriert: «Ansicht Wald vom Dändler aus»  
Standort: Schwertscheune DG Winde Westwand links

Hersteller:

Zeitalter:

Masse: Länge: 98 cm Breite: 83 cm  
Tiefe: 2.5 cm Durchmesser:

- Kauf
  - Geschenk
  - Depositum
- } von  
} wann

Bemerkungen:



Ankaufswert:



**Heimatmuseum  
8636 Wald**

Inventar-Nr.: B 9.41 / 14  
Gegenstand: Alpenpanorama ab der Scheidegg  
Standort: Schwertscheune EG, Wand Nord (Durchgang)

Hersteller: Walter Brändli

Zeitalter: 1997

Masse: Länge: 198 cm Breite: 21 cm  
Tiefe: 1 cm Durchmesser:

- Kauf
  - Geschenk
  - Depositum
- } von W. Brändli  
} wann Nov. 2005

Bemerkungen:

Auf Metall-Platte aufgezogen

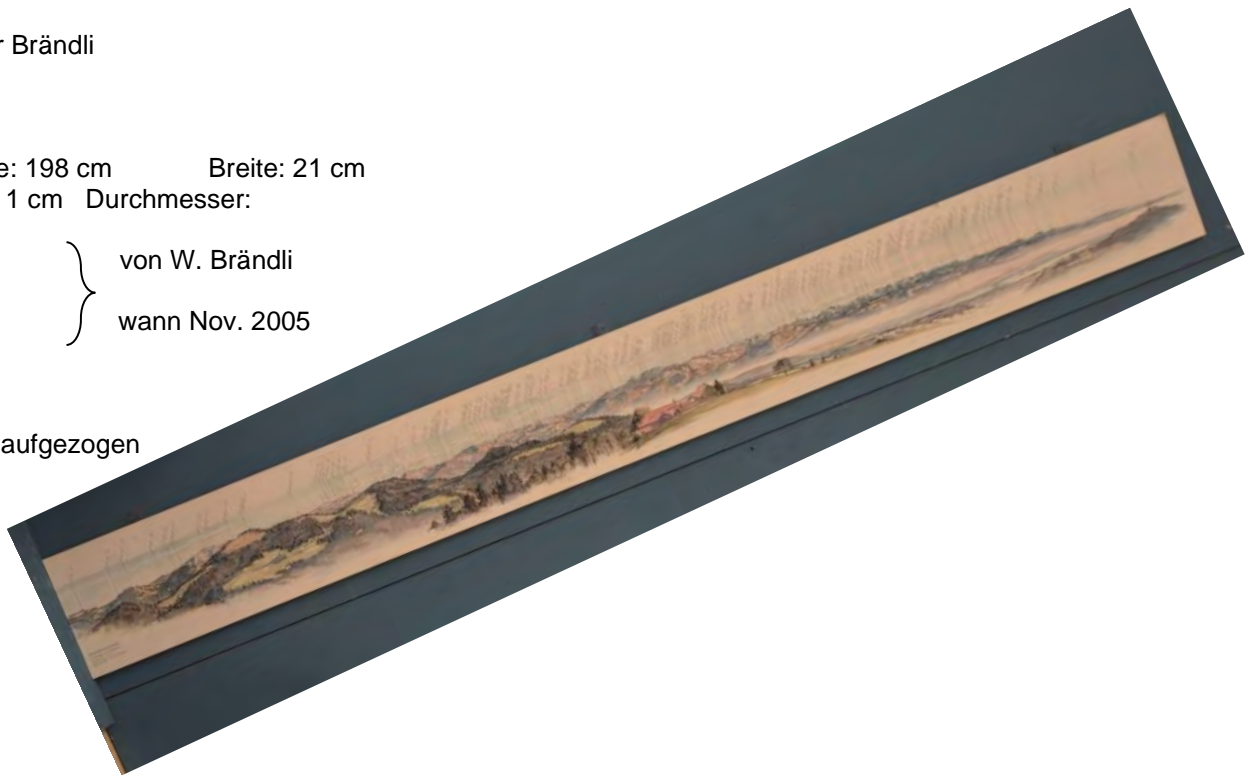

Ankaufswert:



**Heimatmuseum**

Inventar-Nr.: B 9.41 / 15  
Gegenstand: Stich coloriert: «Wald vom Hintern Dändler»  
Standort: Schwertscheune DG

Hersteller: auf Stein gez. von H. Zollinger  
Gedruckt von Huber Verlag  
Zeitalter: 1858

Masse: Länge: 69 cm Breite: 56 cm  
Tiefe: 2.5 cm Durchmesser:

- Kauf
  - Geschenk
  - Depositum
- } von Frau Schoch  
Horgen  
wann März 2005

Bemerkungen:



Ankaufswert:



**Heimatmuseum  
8636 Wald**

Inventar-Nr.: B 9.41 / 16  
Gegenstand: Stich schwarz / weiss: «Wald vom Hintern Dändler»  
Standort: Schwertscheune EG, Ausstellungsraum Wand West

Hersteller: auf Stein gez. von H. Zollinger  
Gedruckt von Huber Verlag  
Zeitalter: 1858

Masse: Länge: 69 cm Breite: 56 cm  
Tiefe: 2.5 cm Durchmesser:

- Kauf
  - Geschenk
  - Depositum
- } von Frau Schoch  
Horgen  
wann März 2005

Bemerkungen:

Gleich wie B 9. 41 / 15, aber schwarz / weiss



Ankaufswert:



**Heimatmuseum  
8636 Wald**

Hersteller:

Zeitalter:

Masse: Länge: 28 cm                      Breite: 23.5 cm  
Tiefe: 1.5 cm                              Durchmesser:

Kauf  
 Geschenk  
 Depositum

} von U.P. Zingg  
Wald  
wann 13.07.2018

Bemerkungen:

Gest. v. Müller, Zürich  
Herausgegeben: ~1880

Ankaufswert:

Inventar-Nr.: B 9.42 / 1  
Gegenstand: Holzstich von «Wald ZH»  
Standort: Schwertscheune OG Compactus 3/4 Holzkiste bei Gitter



**Heimatmuseum  
8636 Wald**

Hersteller:

Zeitalter:

Masse: Länge: 33 cm                      Breite: 27 cm  
Tiefe: 1.5 cm                              Durchmesser:

Kauf  
 Geschenk  
 Depositum

} von U.P. Zingg  
Wald  
wann 13.07.2018

Bemerkungen:

Orig. Holzstich aus Geschichte der Schweiz  
Dr. Kurt Schulthess, Verlag F. Schulthess

Ankaufswert:

Inventar-Nr.: B 9.42 / 2  
Gegenstand: Holzstich von «Fiscenthal (Oberhof)»  
Standort: Schwertscheune DG





**Heimatmuseum  
8636 Wald**

Hersteller:

Zeitalter:

Masse: Länge: 40 cm      Breite: 28 cm  
Tiefe: 1.5 cm      Durchmesser:

Kauf  
 Geschenk  
 Depositum

} von U.P. Zingg  
Wald  
wann 13.07.2018

Bemerkungen:

Inventar-Nr.: B 9.42 / 3  
Gegenstand: Litho coloriert «Kirche Wald ZH»  
Standort: Schwertscheune OG Compactus 21/22 Holzkiste bei Gitter



Ankaufswert:



**Heimatmuseum  
8636 Wald**

Hersteller:

Zeitalter:

Masse: Länge: 41 cm      Breite: 29.5 cm  
Tiefe: 1.5 cm      Durchmesser:

Kauf  
 Geschenk  
 Depositum

} von U.P. Zingg  
Wald  
wann 13.07.2018

Bemerkungen:

Inventar-Nr.: B 9.42 / 4  
Gegenstand: Lithographie Abzug 41/130 «Wald ZH ca. 1910»  
Standort: Schwertscheune EG, Ausstellungsraum Bilderwand West



Ankaufswert:



**Heimatmuseum  
8636 Wald**

Hersteller: koloriert von Herr Ehrismann,  
Netstal

Zeitalter:

Masse: Länge: 55 cm      Breite: 41 cm  
Tiefe: 3 cm      Durchmesser:

Kauf  
 Geschenk  
 Depositum

} von Familie Toller  
Sanatoriumstr. 40, Wald  
wann

Bemerkungen:

Inventar-Nr.: B 9.42 / 5  
Gegenstand: Stich coloriert: «Wald ZH» vom Hömel oder Hefern  
Standort: Schwertscheune DG



Ankaufswert:



**Heimatmuseum  
8636 Wald**

Hersteller: J. Adolf Honegger

Zeitalter: 1873

Masse: Länge: 54 cm      Breite: 40 cm  
Tiefe: 3 cm      Durchmesser:

Kauf  
 Geschenk  
 Depositum

} von  
wann

Bemerkungen:

Inventar-Nr.: B 9.42 / 6  
Gegenstand: Bild coloriert: «Ref. Kirche mit Pfarrhaus»  
Standort: Schwertscheune EG, Ausstellungsraum Bilderwand West



Ankaufswert:



**Heimatmuseum  
8636 Wald**

Hersteller:

Zeitalter:

Masse: Länge: 55.5 cm      Breite: 43.5 cm  
Tiefe: 3 cm              Durchmesser:

Kauf                      } von  
 Geschenk                }  
 Depositum                } wann

Bemerkungen:

Bildgleich wie B 9. 42 / 5

Inventar-Nr.: B 9.42 / 7  
Gegenstand: Stich s/w: «Wald ZH» vom Hömel oder Hefern  
Standort: Schwertscheune DG



Ankaufswert:



**Heimatmuseum  
8636 Wald**

Hersteller: H. Zollinger

Zeitalter: 1858

Masse: Länge: 60 cm      Breite: 45 cm  
Tiefe: 3 cm              Durchmesser:

Kauf                      } von  
 Geschenk                }  
 Depositum                } wann

Bemerkungen:

Inventar-Nr.: B 9.42 / 8  
Gegenstand: Stich coloriert: «Wald ZH» vom Hömel oder Hefern  
Standort: Schwertscheune DG



Ankaufswert:



**Heimatmuseum  
8636 Wald**

Hersteller: H. Zollinger

Zeitalter: 1858

Masse: Länge: 78 cm      Breite: 59.5 cm  
Tiefe: 3 cm      Durchmesser:

Kauf  
 Geschenk  
 Depositum

} von Frl. Ebnöther, Traut-  
heim Gartenstr. Wald  
wann 1937

Bemerkungen:

Druck von J. Hofer

Inventar-Nr.: B 9.42 / 9  
Gegenstand: Lithographie s/w: «Wald ZH» Blick vom Dändler  
Standort: Schwertscheune DG



Ankaufswert:



**Heimatmuseum  
8636 Wald**

Hersteller: Adolf Honegger

Zeitalter: 1873

Masse: Länge: 84 cm      Breite: 48.5 cm  
Tiefe: 3 cm      Durchmesser:

Kauf  
 Geschenk  
 Depositum

} von  
wann

Bemerkungen:

Nach der Natur gezeichnet

Inventar-Nr.: B 9.42 / 10  
Gegenstand: Lithographie: «6 Schulhäuser» Blick vom Dändler  
Standort: Schwertscheune EG, Ausstellungsraum Bilderwand West



Ankaufswert:





**Heimatmuseum  
Wald ZH**

Hersteller: Adolf Honegger

Zeitalter: 1873

Masse: Länge: 84 cm      Breite: 48 cm  
Tiefe: 3 cm      Durchmesser:

Kauf      } von  
 Geschenk      }  
 Depositum      } wann

Bemerkungen:

Nach der Natur gezeichnet

Inventar-Nr.: B 9.42 / 11  
Gegenstand: Lithographie: «ref. Kirche von Wald»  
Standort: Schwertscheune DG



Ankaufswert:



**Heimatmuseum  
Wald ZH**

Hersteller:

Zeitalter:

Masse: Länge: cm      Breite: cm  
Tiefe: cm      Durchmesser:

Kauf      } von  
 Geschenk      }  
 Depositum      } wann

Bemerkungen:

Nach der Natur gezeichnet

Inventar-Nr.: B 9.42 / 12  
Gegenstand:  
Standort:

Ankaufswert:



**Heimatmuseum  
8636 Wald**

Inventar-Nr.: B 9.42 / 13  
Gegenstand:  
Standort:

Hersteller:

Zeitalter:

Masse: Länge: cm      Breite: cm  
Tiefe: cm      Durchmesser:

Kauf  
 Geschenk  
 Depositum

} von  
wann

Bemerkungen:

Ankaufswert:



**Heimatmuseum  
8636 Wald**

Inventar-Nr.: B 9.42 / 14  
Gegenstand: Lithografie: «Johann Christoph Tobler»  
Standort: Schwertscheune DG

Hersteller: R. Obrist

Zeitalter:

Masse: Länge: 40 cm      Breite: 29 cm  
Tiefe: 3 cm      Durchmesser:

Kauf  
 Geschenk  
 Depositum

} von Dr. Robert Blass  
Wald  
wann Februar 1999

Bemerkungen:

Johann Christoph Tobler, 103.1776 – 29.3.1853,  
ab 1812 Pfarrer in Wald ZH.  
(Ur-Ur-Grossvater von Dr. R. Blass)

Ankaufswert:





**Heimatmuseum**

Inventar-Nr.: B 9.42 / 15  
Gegenstand: Original-Holzstich: aus «Das Tösstal»  
Standort: Schwertscheune EG Ausstellungsraum

Hersteller: gezeichnet von J. Falat

Zeitalter: 1880

Masse: Länge: 35 cm      Breite: 18 cm  
Tiefe: 3 cm      Durchmesser:

Kauf  
 Geschenk  
 Depositum  
} von  
} wann Oktober 2021

Bemerkungen:  
Original-Holzstich:  
aus «Das Tösstal» von  
Dr G Geilfus,  
Druck Orell Füssli Verlag



Ankaufswert:



**Heimatmuseum  
8636 Wald**

Inventar-Nr.: B 9.42 / 16  
Gegenstand: Bahnstrecke Tösstabahn, Pilgerweg bei Wald  
Standort: Schwertscheune EG, Ausstellungsraum Bilderwand West

Hersteller: Xylographie von J. Falet

Zeitalter: 1885

Masse: Länge: 27 cm      Breite: 21.5 cm  
Tiefe: 2 cm      Durchmesser:

Kauf  
 Geschenk  
 Depositum  
} von Rita Pfiffner  
} Wald  
} wann 2023

Bemerkungen:  
:

Druck Orell Füssli Verlag



Ankaufswert:



**Heimatmuseum  
8636 Wald**

Hersteller: Orell Füssli

Zeitalter: 1897

Masse: Länge: 31.5 cm      Breite: 25 cm  
Tiefe: 3 cm              Durchmesser:

Kauf  
 Geschenk  
 Depositum

} von Rita Pfiffner  
Wald  
wann 2023

Bemerkungen:

:

Druck Orell Füssli Verlag

Ankaufswert:

Inventar-Nr.: B 9.42 / 17  
Gegenstand: Litho von J. Weber «Wald 1897»  
Standort: Schwertscheune EG, Ausstellungsraum Bilderwand West



**Heimatmuseum  
8636 Wald**

Hersteller: Xylographie von J. Falat

Zeitalter: 1885

Masse: Länge: 30 cm      Breite: 21 cm  
Tiefe: 2 cm              Durchmesser:

Kauf  
 Geschenk  
 Depositum

} von Rita Pfiffner  
Wald  
wann 2023

Bemerkungen:

:

Ankaufswert:

Inventar-Nr.: B 9.42 / 18  
Gegenstand: Litho Doppelstockwagen Tösstalbahn  
Standort: Schwertscheune EG, Ausstellungsraum Bilderwand West





**Heimatmuseum**

Inventar-Nr.: B 9.51 / 1  
Gegenstand: Linoldruck auf Stoff, «Silvesterchläuse»  
Standort: Schwertscheune DG

Hersteller: Bertz Hotz  
Wald

Zeitalter:

Masse: Länge: 31 cm Breite: 31 cm  
Tiefe: 0.5 cm Durchmesser:

Kauf  
 Geschenk  
 Depositum

} von Walter Brändli  
Wald  
wann 29.01.2003

Bemerkungen:

Ankaufswert:



**Heimatmuseum  
8636 Wald**

Inventar-Nr.: B 9.51 / 2  
Gegenstand: Foto / PC, «Silvesterchläuse»  
Standort: Schwertscheune DG

Hersteller: Edna Giedke

Zeitalter: 2014

Masse: Länge: 33 cm Breite: 33 cm  
Tiefe: 0.5 cm Durchmesser:

Kauf  
 Geschenk  
 Depositum

} von Edna Giedke  
wann 2014

Bemerkungen:

Ausstellung «Schatten»  
Junge Künstler im Museum

Ankaufswert: sFr. 80.--

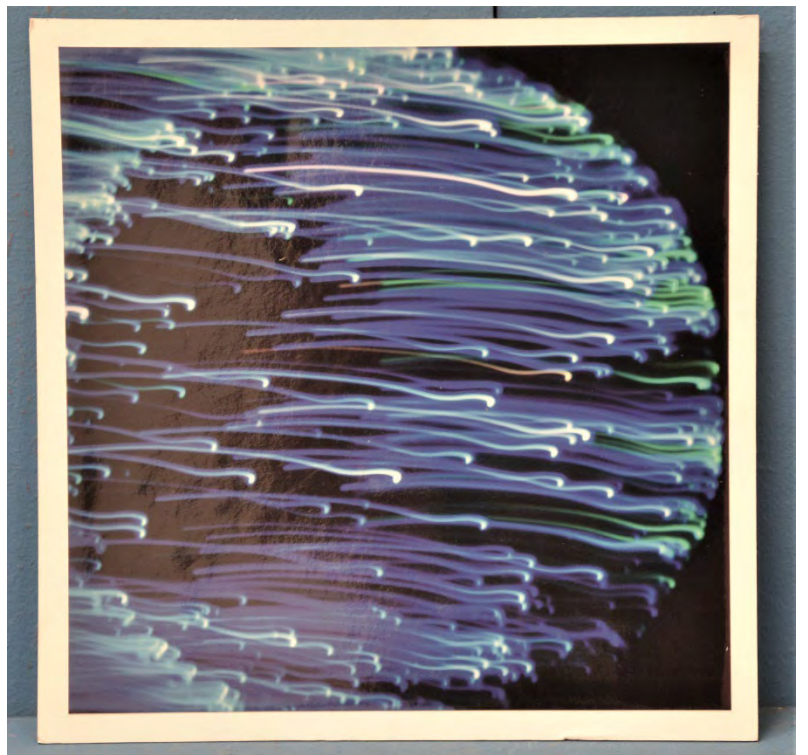



**Heimatmuseum**

Inventar-Nr.: B 9.52 / 1  
Gegenstand: Original Holzschnitt (handarbeit) «Silvesterchläuse»  
Standort: Schwertscheune DG

Hersteller: E. Bärtschi

Zeitalter: 1923

Masse: Länge: 30 cm                      Breite: 22 cm  
Tiefe: 1.5 cm                              Durchmesser:

Kauf                              } von Nill, Uerikon  
 Geschenk                        }  
 Depositum                        } wann 2014

Bemerkungen:



Ankaufswert:



**Heimatmuseum  
8636 Wald**

Inventar-Nr.: B 9.52 / 2  
Gegenstand: Scherenschnitt «Geigenspieler»  
Standort: Schwertscheune DG

Hersteller: Jo

Zeitalter: 1923

Masse: Länge: 30 cm                      Breite: 22 cm  
Tiefe: 1.5 cm                              Durchmesser:

Kauf                              } von  
 Geschenk                        }  
 Depositum                        } wann

Bemerkungen:



Ankaufswert:



**Heimatmuseum**

Inventar-Nr.: B 10. 3 / 3  
Gegenstand: Litho: «Pfarrer Johann Christoph Tobler»  
Standort: Schwertscheune

Hersteller:

Zeitalter:

Masse: Länge: 47 cm                      Breite: 36 cm  
Tiefe: 3 cm                                  Durchmesser:

Kauf  
 Geschenk  
 Depositum

} von Fr. Emma Hess  
Tanzhof, Wald  
wann 1928

Bemerkungen:

10.3.1776 – 14.3.1832

Ankaufswert:



**Heimatmuseum  
8636 Wald**

Inventar-Nr.: B 10. 3 / 4  
Gegenstand: Original: «Heinrich Spörri-Schneider»  
Standort: Schwertscheune OG Compactus 21/22 Holzkiste bei Gitter

Hersteller:

Zeitalter:

Masse: Länge: 27 cm                      Breite: 21 cm  
Tiefe: 3 cm                                  Durchmesser:

Kauf  
 Geschenk  
 Depositum

} von Fr. B. Spoerry  
Friedegg, Wald  
wann 1945

Bemerkungen:

Grossvater von Oberst Spörry  
Geb. 1815, gest. 1883

Ankaufswert:

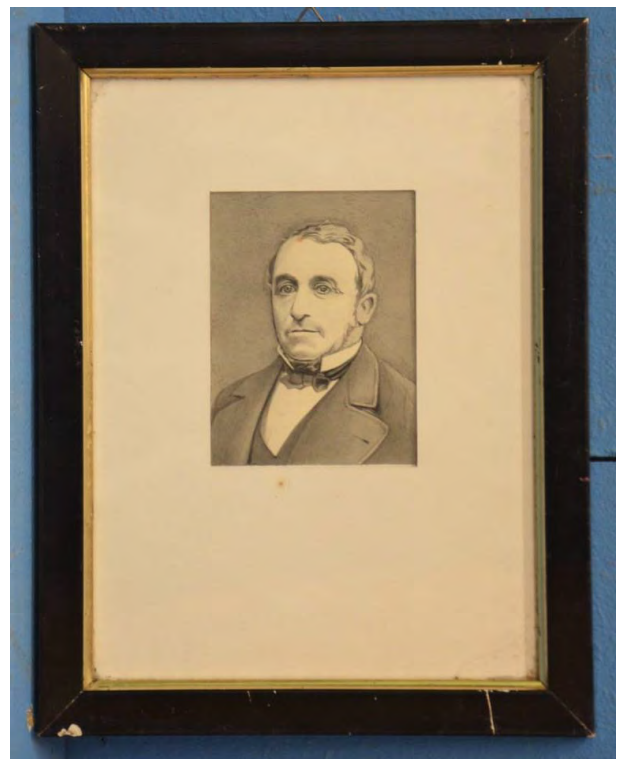



**Heimatmuseum**

Inventar-Nr.: B 10. 3 / 11  
Gegenstand: Foto coloriert: «Gottlieb Hess Kunz Essigbrenner»  
Standort: Schwertscheune

Hersteller: Sociéte photominiature Wien

Zeitalter: 1827 - 1890

Masse: Länge: 64 cm      Breite: 56 cm  
Tiefe: 3 cm      Durchmesser:

Kauf  
 Geschenk  
 Depositum

} von Fr. Strehler-Bosshard  
Gartenstrasse, Wald  
wann 1944

Bemerkungen:

Standort Essigbrennerei, Bachtelstrasse Jonabrücke

Ankaufswert:



**Heimatmuseum  
8636 Wald**

Inventar-Nr.: B 10. 3 / 12  
Gegenstand: Foto coloriert: «Hansjakob Strehler»  
Standort: Schwertscheune

Hersteller: Sociéte photominiature Wien

Zeitalter: 1815 - 1901

Masse: Länge: 64 cm      Breite: 56 cm  
Tiefe: 4 cm      Durchmesser:

Kauf  
 Geschenk  
 Depositum

} von Fr. Strehler-Bosshard  
Gartenstrasse, Wald  
wann 1944

Bemerkungen:

Ankaufswert: :







Heimatmuseum

Inventar-Nr.: B 11. 1 / 1  
Gegenstand: Mappe mit Urkunden: «8 Urkunden von Heinrich Spoerry»  
Standort: Schwertscheune

Hersteller: diverse

Zeitalter:

Masse: Länge: 65 cm Breite: 42 cm  
Tiefe: 1 cm Durchmesser: cm

Kauf  
 Geschenk  
 Depositum  
} von Fr. B. Spoerry  
Wald  
wann 1945

Bemerkungen:

Enthält die Bildnr:  
B 11. 1 / 1 DSC\_8905.jpg  
bis  
B 11. 1 / 1 DSC\_8911.jpg

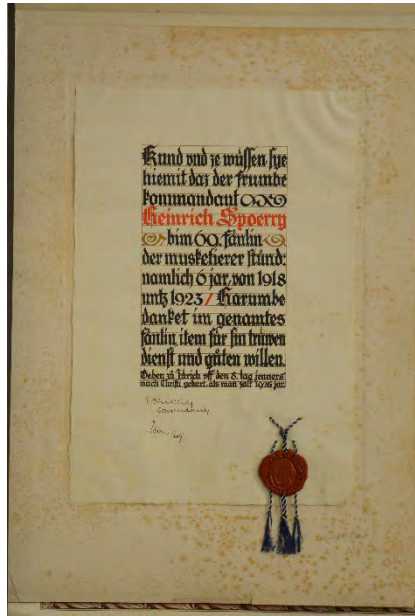
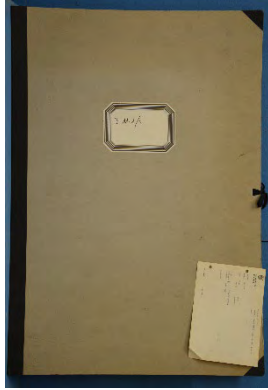

Ankaufswert:



Heimatmuseum

Inventar-Nr.: B 11. 1 / 2  
Gegenstand:  
Standort:

Hersteller:

Zeitalter:

Masse: Länge: cm Breite: cm  
Tiefe: cm Durchmesser: cm

Kauf  
 Geschenk  
 Depositum  
} von  
wann

Bemerkungen:

Ankaufswert:



Heimatmuseum

Inventar-Nr.: B 12. 0 / 1  
Gegenstand: Mappe mit Urkunden 3 Stück  
Standort: Schwertscheune

Hersteller:

Zeitalter:

Masse: Länge: 70 cm      Breite: 41 cm  
Tiefe: 2 cm      Durchmesser:

Kauf  
 Geschenk  
 Depositum

} von  
wann

Bemerkungen:

Urkunden:

Ehrenmitgliedschaft, diverse Vereine

Bildnr: B 12. 0 / 1, DSC\_8663-8665  
DSC\_8667

Ankaufswert:



Heimatmuseum

Inventar-Nr.: B 12. 0 / 2  
Gegenstand:  
Standort:

Hersteller:

Zeitalter:

Masse: Länge: cm      Breite: cm  
Tiefe: cm      Durchmesser:

Kauf  
 Geschenk  
 Depositum

} von  
wann

Bemerkungen:

Ankaufswert:



**Heimatmuseum  
Wald ZH**

Hersteller:

Zeitalter: 1879 - 1999

Masse: Länge: cm      Breite: cm  
Höhe: cm    Durchmesser: cm

Kauf                    } von  
 Geschenk            } wann  
 Depositum

Bemerkungen:  
Zum 120-jährigen Jubiläum

Ankaufswert:

Inventar-Nr.: B + F 12. 5. 4  
Gegenstand: div. Unterlagen Frauen- und Töchterchor Laupen  
Standort:



**Heimatmuseum  
Wald ZH**

Hersteller:

Zeitalter:

Masse: Länge: cm      Breite: cm  
Höhe: cm    Durchmesser: cm

Kauf                    } von  
 Geschenk            } wann  
 Depositum

Bemerkungen:

Ankaufswert:

Inventar-Nr.: B + F 12. 5. 5  
Gegenstand:  
Standort:



Heimatmuseum

Inventar-Nr.: B 15. 1 / 1  
Gegenstand: Werbeplakat: «Wintersport im ZO»  
Standort: Schwertscheune

Hersteller: Alf Marxer  
Im Auftrag Gewerbeverein Wald  
Zeitalter: ~1925

Masse: Länge: 98 cm      Breite: 77 cm  
Tiefe: 0.7 cm      Durchmesser: cm

Kauf      } von  
 Geschenk      }  
 Depositum      } wann

Bemerkungen:



Ankaufswert:



Heimatmuseum

Inventar-Nr.: B 15. 1 / 2  
Gegenstand:  
Standort:

Hersteller:

Zeitalter:

Masse: Länge: cm      Breite: cm  
Tiefe: cm      Durchmesser: cm

Kauf      } von  
 Geschenk      }  
 Depositum      } wann

Bemerkungen:

Ankaufswert:



**Heimatmuseum**

Inventar-Nr.: F 1.1 / 1  
Gegenstand: Landwirt Hess, Steig  
Standort: Schwertscheune

Hersteller:

Zeitalter: 19. Jahrhundert

Masse: Länge: cm                      Breite: cm  
Tiefe: 3 cm                      Durchmesser: 34 oval

Kauf  
 Geschenk  
 Depositum

} von Frau E. Honegger  
Rosenthal  
wann 1958

Bemerkungen:



Ankaufswert:



**Heimatmuseum**

Inventar-Nr.: F 1.1 / 2  
Gegenstand:  
Standort:

Hersteller:

Zeitalter:

Masse: Länge: cm                      Breite: cm  
Tiefe: 3 cm                      Durchmesser: cm

Kauf  
 Geschenk  
 Depositum

} von  
wann

Bemerkungen:

Ankaufswert:



**Heimatmuseum  
Wald ZH**

Inventar-Nr.: F 1.3 / 1  
Gegenstand: Viehprämierung Unterpunt  
Standort: Schwertscheune DG Winde Fach B3

Hersteller: H.R. Wiget

Zeitalter:

Masse: Länge: 70 cm      Breite: 50 cm  
Tiefe: 1 cm      Durchmesser:

Kauf      } von  
 Geschenk      } wann  
 Depositum

Bemerkungen:  
Repro schwarz /weiss Foto



Ankaufswert:



**Heimatmuseum  
Wald ZH**

Inventar-Nr.: F 1.3 / 2  
Gegenstand:  
Standort:

Hersteller:

Zeitalter:

Masse: Länge: cm      Breite: cm  
Tiefe: cm      Durchmesser:

Kauf      } von  
 Geschenk      } wann  
 Depositum

Bemerkungen:

Ankaufswert:



**Heimatmuseum  
Wald ZH**

Hersteller: E. Oetiker, Photograph, Wald

Zeitalter: 1895

Masse: Länge: 125 cm    Breite: 97 cm  
Tiefe: 3 cm    Durchmesser:

- Kauf
  - Geschenk
  - Depositum
- } von  
} wann

Bemerkungen:

Ankaufswert:

Inventar-Nr.: F 3. 2 / 1  
Gegenstand: Tableau schw. Werkmeisterverband Wald + Umgebung  
Standort: Schwertscheune DG Winde Westwand links



**Heimatmuseum  
Wald ZH**

Hersteller: E. Oetiker, Photograph, Wald

Zeitalter: 1896

Masse: Länge: 91 cm    Breite: 76 cm  
Tiefe: 3 cm    Durchmesser:

- Kauf
  - Geschenk
  - Depositum
- } von  
} wann

Bemerkungen:

Ankaufswert:

Inventar-Nr.: F 3. 2 / 2  
Gegenstand: Tableau schw. Werkmeisterverband Wald + Umgebung  
Standort: Schwertscheune DG Winde Westwand links

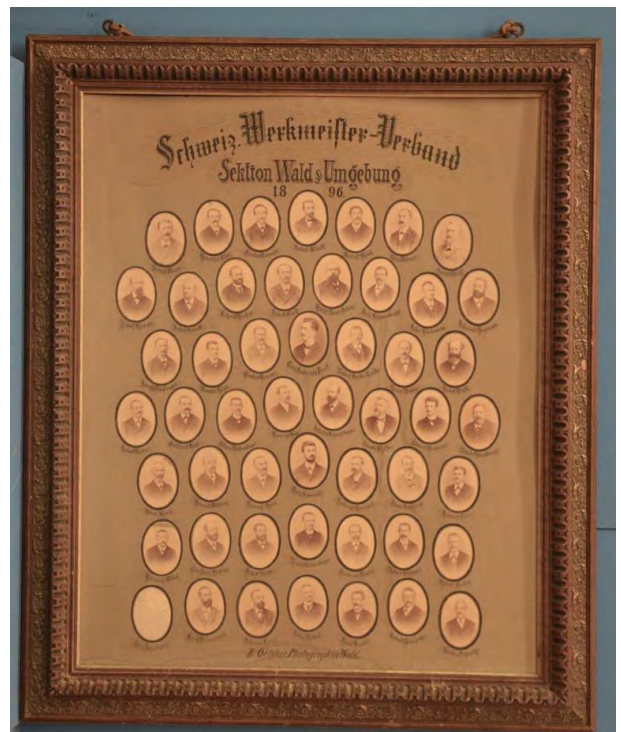



**Heimatmuseum  
Wald ZH**

Inventar-Nr.: F 3.2 / 7

Gegenstand:

Standort:

Hersteller:

Zeitalter:

Masse:      Länge: cm      Breite: cm  
                 Tiefe: cm      Durchmesser:

Kauf                    } von  
 Geschenk                }  
 Depositum                } wann

Bemerkungen:

Ankaufswert:



**Heimatmuseum  
Wald ZH**

Inventar-Nr.: F 3.2 / 8

Gegenstand: Aktienbrauerei «Felsenkeller» Belegschaft

Standort: Schwertscheune DG Winde Fach B3

Hersteller: E. Oetiker, Photograph

Zeitalter: 1914

Masse:      Länge: 46.5 cm      Breite: 38 cm  
                 Tiefe: 3 cm      Durchmesser:

Kauf                    } von  
 Geschenk                }  
 Depositum                } wann

Bemerkungen:

Ankaufswert:







Heimatmuseum  
Wald ZH

Inventar-Nr.: F 3.2 / 9  
Gegenstand: Aufbau des Herbstmärtes im Unterpunt  
Standort: Schwertscheune

Hersteller:

Zeitalter:

Masse: Länge: 42 cm Breite: 38 cm  
Tiefe: 3 cm Durchmesser:

Kauf  
 Geschenk  
 Depositum

} von Frau Hilti  
Wald  
wann 1954

Bemerkungen:

Die Firma Lechner ist für den Aufbau  
Des Herbstmarktes bereit



Ankaufswert:



Heimatmuseum  
Wald ZH

Inventar-Nr.: F 3.2 / 10  
Gegenstand:  
Standort:

Hersteller:

Zeitalter:

Masse: Länge: 42 cm Breite: 38 cm  
Tiefe: 3 cm Durchmesser:

Kauf  
 Geschenk  
 Depositum

} von Frau Hilti  
Wald  
wann 1954

Bemerkungen:

Die Firma Lechner ist für den Aufbau  
Des Herbstmarktes bereit

Ankaufswert:



**Heimatmuseum  
Wald ZH**

Inventar-Nr.: F 3.2 / 11  
Gegenstand: Restaurant «Falken» Belegschaft  
Standort: Schwertscheune

Hersteller: E. Oetiker, Photograph

Zeitalter: 1878

Masse: Länge: 28 cm Breite: 22 cm  
Tiefe: 3 cm Durchmesser:

Kauf  
 Geschenk  
 Depositum

} von O. Hauser, «Falken»  
} wann 1952

Bemerkungen:

1. Foto, Herr Baumann der Erbauer und leibliche Besitzer steht unter der Ladentüre.  
Bahnhofstrasse



Ankaufswert:



**Heimatmuseum  
Wald ZH**

Inventar-Nr.: F 3.2 / 12  
Gegenstand:  
Standort:

Hersteller:

Zeitalter:

Masse: Länge: cm Breite: cm  
Tiefe: cm Durchmesser:

Kauf  
 Geschenk  
 Depositum

} von  
} wann

Bemerkungen:

Ankaufswert:



Heimatmuseum  
8636 Wald

Inventar-Nr.: F 3.4 / 1  
Gegenstand: Foto Otto Spörry - Stadtmann  
Standort: Schwertscheune OG Compactus 21/22 Holzkiste bei Gitter

Hersteller:

Zeitalter: 1886

Masse: Länge: 30 cm Breite: 17 cm  
Tiefe: 3 cm Durchmesser: oval

Kauf  
 Geschenk  
 Depositum

} von  
wann

Bemerkungen:

12.8.1847 – 27.4.1886



Ankaufswert:



Heimatmuseum  
8636 Wald ZH

Inventar-Nr.: F 3.4 / 2  
Gegenstand: Familie Theophil & Barbara Spoerry-Oberholzer  
Standort: Schwertscheune OG Compactus 21/22 Holzkiste bei Gitter

Hersteller:

Zeitalter: ~1880

Masse: Länge: Höhe/Tiefe: Breite: Durchmesser:

Kauf  
 Geschenk  
 Depositum

} von Nill, Uerikon  
wann 2014

Bemerkungen:



Ankaufswert:



Heimatmuseum  
8636 Wald

Inventar-Nr.: F 3.4 / 3  
Gegenstand: Theophil & Barbara Spoerry-Oberholzer  
Standort: Schwertscheune OG Compactus 21/22 Holzkiste bei Gitter

Hersteller:

Zeitalter: ~1890

Masse: Länge: Breite:  
Höhe/Tiefe: Durchmesser:

Kauf  
 Geschenk  
 Depositum

} von Nill, Uerikon  
wann 2014

Bemerkungen:



Ankaufswert:



Heimatmuseum  
8636 Wald

Inventar-Nr.: F 3.4 / 4  
Gegenstand:  
Standort:

Hersteller:

Zeitalter:

Masse: Länge: Breite:  
Höhe/Tiefe: Durchmesser:

Kauf  
 Geschenk  
 Depositum

} von  
wann

Bemerkungen:

Ankaufswert:



**Heimatmuseum  
8636 Wald**

Inventar-Nr.: F 3.4 / 5  
Gegenstand : Barbara Spoerry-Oberholzer  
Standort : Compactus

Hersteller:

Zeitalter: ~1890

Masse:      Länge:                      Breite:  
                 Höhe/Tiefe:                      Durchmesser:

Kauf                      } von Nill, Uerikon  
 Geschenk                }  
 Depositum                } wann 2014

Bemerkungen:



Ankaufswert:



**Heimatmuseum  
8636 Wald ZH**

Inventar-Nr.: F 3.4 / 6  
Gegenstand: Barbara Spoerry-Oberholzer  
Standort: Schwertscheune OG Compactus 21/22 Holzkiste bei Gitter

Hersteller:

Zeitalter: ~1865

Masse:      Länge:                      Breite:  
                 Höhe/Tiefe:                      Durchmesser:

Kauf                      } von Nill, Uerikon  
 Geschenk                }  
 Depositum                } wann 2014

Bemerkungen:



Ankaufswert:



**Heimatmuseum**

Inventar-Nr.: F 3.4 / 7  
Gegenstand: Theophil & Barbara Spoerry - Oberholzer  
Standort: Schwertscheune OG Compactus 21/22 Holzkiste bei Gitter

Hersteller:

Zeitalter: ~1865

Masse: Länge: 30 cm Breite: 17 cm  
Tiefe: 3 cm Durchmesser: oval

Kauf  
 Geschenk  
 Depositum  
} von Nil, Uerikon  
} wann 2014

Bemerkungen:

Photographie:  
F 3.4 / 7, F 3.4 / 8, F 3.4 / 9,  
in Mappe

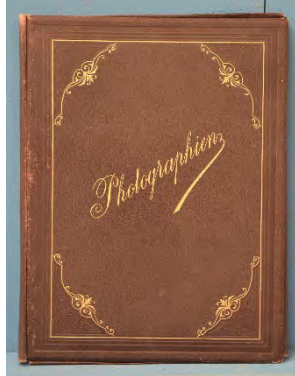

Ankaufswert:



**Heimatmuseum  
8636 Wald ZH**

Inventar-Nr.: F 3.4 / 8  
Gegenstand: Portrait Theophil Spoerry-Oberholzer  
Standort: Schwertscheune OG Compactus 21/22

Hersteller:

Zeitalter: 1874

Masse: Länge: cm Breite: cm  
Tiefe: cm Durchmesser:

Kauf  
 Geschenk  
 Depositum  
} von Nil, Uerikon  
} wann 2014

Bemerkungen:

Photographie:

F 3.4 / 7, F 3.4 / 8, F 3.4 / 9,  
in Mappe

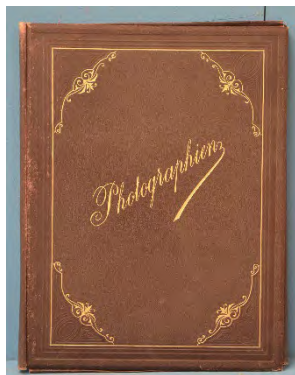

Ankaufswert:



Heimatmuseum  
8636 Wald ZH

Inventar-Nr.: F 3.4 / 9  
Gegenstand: Portrait Anna Oberholzer  
Standort: Schwertscheune

Hersteller:

Zeitalter:

Masse: Länge: cm      Breite: cm  
Tiefe: cm      Durchmesser:

Kauf  
 Geschenk  
 Depositum

} von Nil, Uerikon  
wann 2014

Bemerkungen:

Photographie:

F 3.4 / 7, F 3.4 / 8, F 3.4 / 9,  
in Mappe

Ankaufswert:

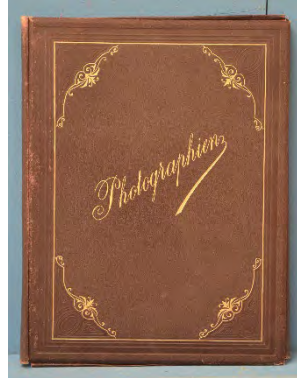

Heimatmuseum  
8636 Wald ZH

Inventar-Nr.: F 3.4 / 10  
Gegenstand: Plakat: «Aktienbrauerei Wald (Felsenkeller)»  
Standort: Schwertscheune DG Winde Fach B3

Hersteller: Art Institut Orell Füssli, Zürich

Zeitalter:

Masse: Länge: 98 cm      Breite: 71 cm  
Tiefe: 3 cm      Durchmesser:

Kauf  
 Geschenk  
 Depositum

} von  
wann

Bemerkungen:

Ankaufswert:





**Heimatmuseum  
Wald ZH**

Hersteller:

Zeitalter: um 19. Jahrhundert

Masse: Länge: 58 cm      Breite: 48 cm  
Tiefe: 3 cm      Durchmesser:

Kauf  
 Geschenk  
 Depositum

} von Frau Spörri  
wann

Bemerkungen:

Ankaufswert:

Inventar-Nr.: F 3. 4 / 11  
Gegenstand: Foto: «Herr Strehler Büroangestellter Hubwies»  
Standort: Schwertscheune DG Winde Fach B3



**Heimatmuseum  
8636 Wald ZH**

Hersteller:

Zeitalter:

Masse: Länge: 58 cm      Breite: 42 cm  
Tiefe: 3 cm      Durchmesser:

Kauf  
 Geschenk  
 Depositum

} von  
wann

Bemerkungen:

Ankaufswert:

Inventar-Nr.: F 3. 4 / 12  
Gegenstand: Foto Gruppenbild: «Actien-Brauerei Wald»  
Standort: Schwertscheune DG Winde Fach B3







Heimatmuseum  
8636 Wald ZH

Inventar-Nr.: F 3. 4 / 13  
Gegenstand:  
Standort:

Hersteller:

Zeitalter:

Masse: Länge: cm    Breite: cm  
Tiefe: cm    Durchmesser:

Kauf  
 Geschenk  
 Depositum

} von  
wann

Bemerkungen:

Ankaufswert:



Heimatmuseum  
8636 Wald ZH

Inventar-Nr.: F 3. 4 / 14  
Gegenstand: Foto Gruppenbild: «Bruder Hoffmann Tamp»  
Standort: Schwertscheune

Hersteller:

Zeitalter: 1900

Masse: Länge: 58 cm    Breite: 42 cm  
Tiefe: 3 cm    Durchmesser:

Kauf  
 Geschenk  
 Depositum

} von Hoffmann Tamp  
wann

Bemerkungen:



Ankaufswert:



Heimatmuseum  
8636 Wald

Inventar-Nr.: F 6.1 / 1  
Gegenstand: Urkunde: «Joh.Rudolf Keller» Rücktritt Gemeindeschreiber  
Standort: Schwertscheune DG Winde Fach B3

Hersteller:

Zeitalter: 1886

Masse: Länge: 74 cm Breite: 34 cm  
Höhe: 3 cm Durchmesser: oval

Kauf  
 Geschenk  
 Depositum

} von  
wann

Bemerkungen:



Ankaufswert:



Heimatmuseum

Inventar-Nr.: F 6.1 / 2  
Gegenstand: Sennerei Genossenschaft Spittel  
Standort: Schwertscheune OG Compactus 3/4 Holzkiste bei Gitter

Hersteller: J. Schulthess, Bäretswil

Zeitalter: 1931

Masse: Länge: 85 cm Breite: 50 cm  
Tiefe: 3 cm Durchmesser:

Kauf  
 Geschenk  
 Depositum

} von Nachfahren  
Lehrer Hinn  
wann 1958

Bemerkungen:



Ankaufswert:



Heimatmuseum  
Wald ZH

Inventar-Nr.: F 6. 1 / 3  
Gegenstand: Urkunde Landesausstellung für J. Honegger  
Standort: Schwertscheune DG Winde Fach B3

Hersteller: Landesausstellung

Zeitalter: 29. Oktober 1939

Masse: Länge: 52 cm Breite: 46 cm  
Tiefe: 2 cm Durchmesser:

Kauf  
 Geschenk  
 Depositum

} von Alfons Oberholzer  
wann

Bemerkungen:

J. Honegger, Spinnerei Elba, Wald



Ankaufswert:



Heimatmuseum  
Wald ZH

Inventar-Nr.: F 6. 1 / 4

Gegenstand: Diplom 1. Klasse für Herr Hürlimann  
Standort: Schwertscheune DG Winde Fach B3

Hersteller: Graph. Werkstätten, Gebr. Fretz  
Zürich

Zeitalter: 13. Oktober 1912

Masse: Länge: 60 cm Breite: 46 cm  
Tiefe: 2 cm Durchmesser:

Kauf  
 Geschenk  
 Depositum

} von  
wann

Bemerkungen:

Kant. Landwirtschaftliche Ausstellung, Meilen  
29. Sept. – 13. Okt. 1912.  
Diplom für Magerkäse.  
Hürlimann, Senn, Spittel, Wald ZH



Ankaufswert:



**Heimatmuseum  
Wald ZH**

Inventar-Nr.: F 6. 1 / 5  
Gegenstand: Diplom Zürcherischer landw. K verein  
Standort: Schwertscheune DG Winde Fach B3

Hersteller: Original A. Schmid, Kanzlei Justiz-  
direktion  
Zeitalter: November 1906

Masse: Länge: 64 cm Breite: 53 cm  
Tiefe: 3 cm Durchmesser:

Kauf  
 Geschenk  
 Depositum  
} von Landw. Verein Wald  
} wann 1960

Bemerkungen:

Anerkennungsurkunde an den landw. Verein Wald



Ankaufswert:



**Heimatmuseum  
Wald ZH**

Inventar-Nr.: F 6. 1 / 6  
Gegenstand: Urkunde Ehrenbürger Weltpostdirektor Fritz Hess  
Standort: Schwertscheune DG Winde Fach B3

Hersteller: Kurt Mühlbauer, Wohlen

Zeitalter: 1956

Masse: Länge: 64.5 cm Breite: 53 cm  
Tiefe: 3 cm Durchmesser:

Kauf  
 Geschenk  
 Depositum  
} von  
} wann

Bemerkungen:

Photkopie, Weltpostdirektor Fritz Hess 28. August 1956

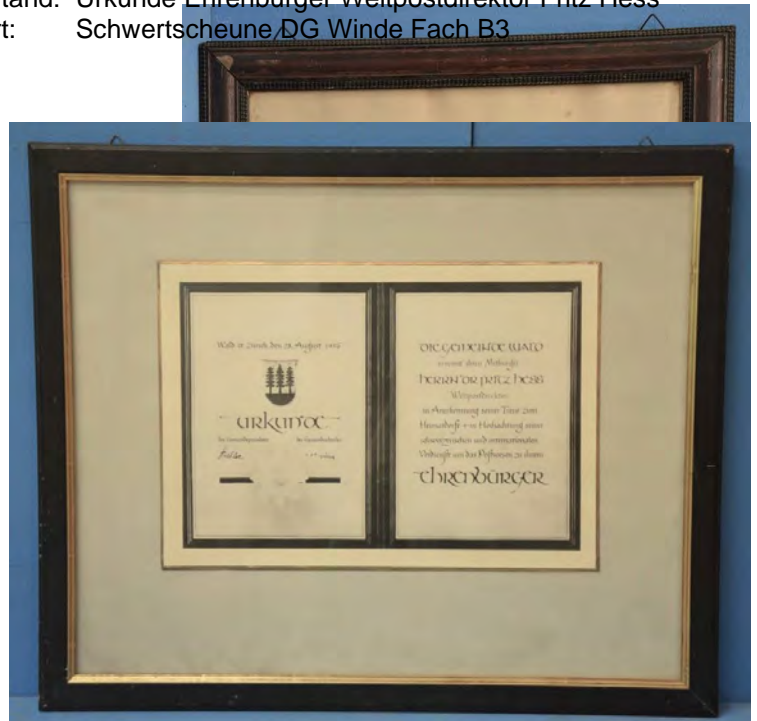

Ankaufswert:



**Heimatmuseum  
Wald ZH**

Inventar-Nr.: F 6. 1 / 7  
Gegenstand: Ehrenmitgliedschaft des Rettungskorps Wald  
Standort: Schwertscheune DG Winde Fach B3

Hersteller:

Zeitalter: 1921

Masse: Länge: 72 cm Breite: 54 cm  
Tiefe: 3 cm Durchmesser:

Kauf  
 Geschenk  
 Depositum

} von Fr. O. Kägi, Sunnerai  
Wald  
wann 1961

Bemerkungen:

Ehrenmitglied für 20 Jahre Rettungskorps Wald 1900 - 1920  
Küfermeister Joh. Kägi

Ankaufswert:



**Heimatmuseum  
Wald ZH**

Inventar-Nr.: F 6. 1 / 8  
Gegenstand: Diplom von landw. Ausstellung 1900 (+ Druck o. Eintrag)  
Standort: Schwertscheune DG Winde Fach B3

Hersteller: Frey & Söhne, Zürich  
Entwurf J. Dübendorfer, Wald

Zeitalter: 1900

Masse: Länge: 70 cm Breite: 51 cm  
Tiefe: 0.5 cm Durchmesser:

Kauf  
 Geschenk  
 Depositum

} von  
wann

Bemerkungen:

landw. Ausstellung 1900 Wald  
für R Hess, Konditor, Wald., für Kaninche

Ankaufswert:

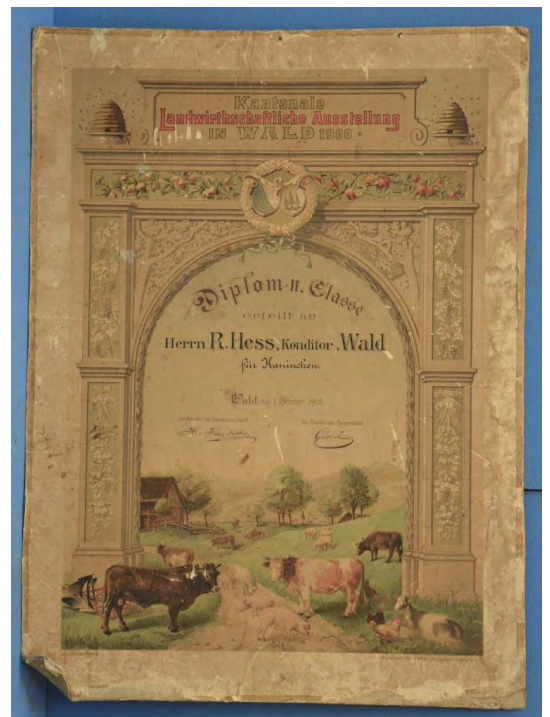



**Heimatmuseum  
Wald ZH**

Hersteller:

Zeitalter: 1914

Masse: Länge: 67 cm      Breite: 48.5 cm  
Tiefe: 3 cm      Durchmesser:

Kauf  
 Geschenk  
 Depositum

} von hannes Elmer  
wann 25. Juli 2005

Bemerkungen:

Urkunde gerahmt

Ankaufswert:

Inventar-Nr.: F 6. 1 / 9  
Gegenstand: Urkunde von 1914 für Fridrich Elmer  
Standort: Schwertscheune DG Fach C3



**Heimatmuseum  
Wald ZH**

Hersteller: Jak. Schulthess, Bäretswil

Zeitalter: 1920

Masse: Länge: 71 cm      Breite: 55 cm  
Tiefe: 3 cm      Durchmesser:

Kauf  
 Geschenk  
 Depositum

} von  
wann

Bemerkungen:

Ankaufswert:

Inventar-Nr.: F 6. 1 / 10  
Gegenstand: Urkunde für Heinrich Hürlimann, Senn  
Standort: Schwertscheune Westwand DG Winde links





Heimatmuseum  
Wald ZH

Inventar-Nr.: F 6. 1 / 11  
Gegenstand: Diplom für Heinrich Schaufelberger  
Standort: Schwertscheune Westwand DG Winde links

Hersteller:

Zeitalter: 1894

Masse: Länge: 83 cm Breite: 63 cm  
Tiefe: 3 cm Durchmesser:

Kauf } von  
 Geschenk } wann  
 Depositum }

Bemerkungen:

Landwirtschaftliche Ausstellung 1894, Zürich



Ankaufswert:



Heimatmuseum

Inventar-Nr.: F 6. 1 / 12  
Gegenstand: Urkunde für Anna Rüegg  
Standort: Schwertscheune

Hersteller: Sigg – Söhne, Winterthur

Zeitalter: 17.4.1956

Masse: Länge: 35 cm Breite: 29 cm  
Tiefe: 3 cm Durchmesser:

Kauf } von  
 Geschenk } wann  
 Depositum }

Bemerkungen:



Ankaufswert:



**Heimatmuseum  
Wald ZH**

Inventar-Nr.: F 6.1 / 13  
Gegenstand: Diplom für Heinrich Hürlimann  
Standort: Schwertscheune DG Winde Fach C3

Hersteller: Sigg – Söhne, Winterthur

Zeitalter: 1924

Masse: Länge: 52 cm      Breite: 38 cm  
Tiefe: 3 cm      Durchmesser:

- Kauf
  - Geschenk
  - Depositum
- } von  
} wann

Bemerkungen:



Ankaufswert:



**Heimatmuseum**

Inventar-Nr.: F 6.1 / 14  
Gegenstand: Brief an Verwalter Hans Bräm von Ernst Albert Ruegg  
Standort: Schwertscheune OG Compactus 3/4 Holzkiste bei Gitter

Hersteller: Ernst Albert Ruegg

Zeitalter: 1943

Masse: Länge: 31.5 cm      Breite: 24.5 cm  
Tiefe: 3 cm      Durchmesser:

- Kauf
  - Geschenk
  - Depositum
- } von Hans Bräm  
} wann

Bemerkungen:



Ankaufswert:





Heimatmuseum

Inventar-Nr.: F 6.1 / 15  
Gegenstand: Bürgerrechtsurkunde für Theophil Spörry  
Standort: Schwertscheune DG Fach C1

Hersteller:

Zeitalter: 1873

Masse: Länge: 46 cm      Breite: 38 cm  
Tiefe: 3 cm      Durchmesser:

Kauf      } von  
 Geschenk      }  
 Depositum      } wann

Bemerkungen:



Ankaufswert:



Heimatmuseum

Inventar-Nr.: F 6.1 / 16  
Gegenstand:  
Standort:

Hersteller:

Zeitalter:

Masse: Länge: cm      Breite: cm  
Tiefe: cm      Durchmesser:

Kauf      } von  
 Geschenk      }  
 Depositum      } wann

Bemerkungen:

Ankaufswert:



Heimatmuseum  
8636 Wald

Inventar-Nr.: F 6. 1 / 17  
Gegenstand: Urkunde: «Heinrich Kindlimann» Kirchenpflege Wald  
Standort: Schwertscheune

Hersteller:

Zeitalter: 1897

Masse: Länge: 61 cm Breite: 52 cm  
Höhe: 3 cm Durchmesser: cm

Kauf  
 Geschenk  
 Depositum

} von  
wann

Bemerkungen:



Ankaufswert:



Heimatmuseum  
8636 Wald

Inventar-Nr.: F 6. 1 / 18  
Gegenstand: Andenken: «Heinrich Kindlimann» Primarlehrer  
Standort: Schwertscheune

Hersteller:

Zeitalter: 1905

Masse: Länge: 70 cm Breite: 53 cm  
Höhe: 3 cm Durchmesser: cm

Kauf  
 Geschenk  
 Depositum

} von  
wann

Bemerkungen:



Ankaufswert:



Heimatmuseum  
8636 Wald

Inventar-Nr.: F 6. 1 / 19  
Gegenstand: Urkunde: «Hochzeit Friedr. Elmer + B. Emilie Honegger»  
Standort: Schwertscheune

Hersteller:

Zeitalter: 15. März 1887

Masse: Länge: 93 cm      Breite: 77 cm  
Höhe: 3 cm      Durchmesser: oval

- |                                    |       |
|------------------------------------|-------|
| <input type="checkbox"/> Kauf      | } von |
| <input type="checkbox"/> Geschenk  |       |
| <input type="checkbox"/> Depositum |       |

Bemerkungen:



Ankaufswert:



Heimatmuseum  
8636 Wald

Inventar-Nr.: F 6. 1 / 20  
Gegenstand: Wappen von Wald Heraldische Fehler-Korrigenda  
Standort: HM, DG, Ausstellung Wandvitrine Schwertscheune

Hersteller:

Zeitalter:

Masse: Länge: cm      Breite: cm  
Höhe: cm      Durchmesser: cm

- |                                    |       |
|------------------------------------|-------|
| <input type="checkbox"/> Kauf      | } von |
| <input type="checkbox"/> Geschenk  |       |
| <input type="checkbox"/> Depositum |       |

Bemerkungen:

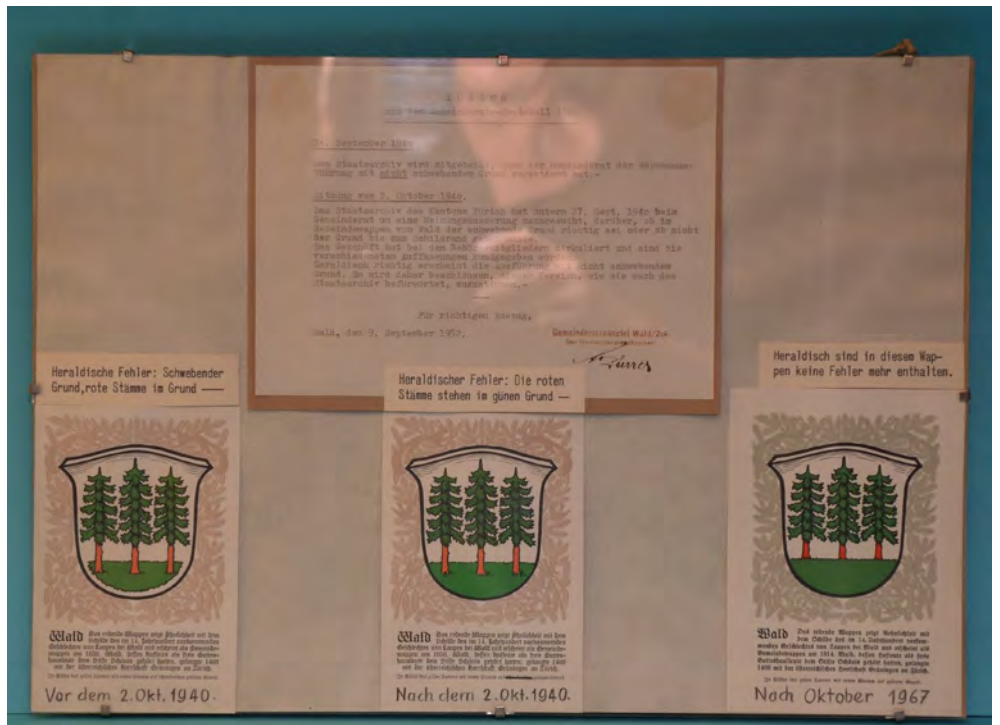

Ankaufswert:



Heimatmuseum  
Wald ZH

Inventar-Nr.: F 6. 2 / 1  
Gegenstand: Gedenkblatt zur Abstimmung \*  
Standort: Schwertscheune DG Winde Fach C3

Hersteller: E. Conrad, Lithograph

Zeitalter: 1874

Masse: Länge: 52 cm      Breite: 41.5 cm  
Tiefe: 0.7 cm      Durchmesser:

Kauf  
 Geschenk  
 Depositum

} von Fr. Doris Bachmann-Hess  
wann 1971

Bemerkungen:

\* Revision Bundesverfassung 1874

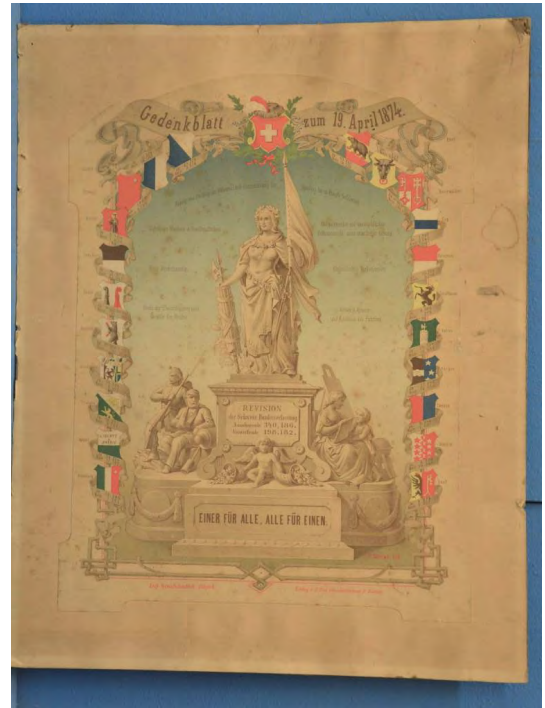

Ankaufswert:



Heimatmuseum  
Wald ZH

Inventar-Nr.: F 6. 2 / 2  
Gegenstand: Wappentafel aller Zürcher Gemeinden  
Standort: Schwertscheune DG Winde Fach C3

Hersteller:

Zeitalter: 19. Jahrhundert

Masse: Länge: 48 cm      Breite: 36 cm  
Tiefe: 3 cm      Durchmesser:

Kauf  
 Geschenk  
 Depositum

} von O. Brändli, Zürich  
wann 1940

Bemerkungen:



Ankaufswert:



Heimatmuseum  
Wald ZH

Inventar-Nr.: F 6.2 / 3  
Gegenstand: gerahmter Hungerzettel 1817  
Standort: Schwertscheune DG Winde Fach C3

Hersteller:

Zeitalter:

Masse: Länge: 54 cm      Breite: 41 cm  
Tiefe: 3 cm      Durchmesser:

Kauf      } von  
 Geschenk      }  
 Depositum      } wann

Bemerkungen:



Ankaufswert:



Heimatmuseum  
8636 Wald ZH

Inventar-Nr.: F 6.2 / 4  
Gegenstand:  
Standort:

Hersteller:

Zeitalter:

Masse: Länge: cm      Breite: cm  
Tiefe: cm      Durchmesser:

Kauf      } von  
 Geschenk      }  
 Depositum      } wann

Bemerkungen:

Ankaufswert:



Heimatmuseum  
Wald ZH

Inventar-Nr.: F 6.2 / 7  
Gegenstand: Erklärung der 11 Gde des Bez Hinwil Treue zur Eidgen.  
Standort: Schwertscheune

Hersteller:

Zeitalter:

Masse: Länge: 54 cm      Breite: 41 cm  
Tiefe: 3 cm      Durchmesser:

Kauf      } von  
 Geschenk      }  
 Depositum      } wann

Bemerkungen:

Erklärung der 11 Gemeinden des Bez. Hinwil  
zur Treue zur Eidgenossenschaft



Ankaufswert:



Heimatmuseum  
Wald ZH

Inventar-Nr.: F 6.2 / 8  
Gegenstand:  
Standort:

Hersteller:

Zeitalter:

Masse: Länge: cm      Breite: cm  
Tiefe: cm      Durchmesser:

Kauf      } von  
 Geschenk      }  
 Depositum      } wann

Bemerkungen:

Ankaufswert:



**Heimatmuseum**

Inventar-Nr.: F 4. 2 / 1  
Gegenstand: 1898 Postpersonal von Wald mit Namensliste auf Rücks.  
Standort:

Hersteller: E. Oetiker, Photograph

Zeitalter: 1898

Masse: Länge: cm                      Breite: cm  
Höhe/Tiefe: cm    Durchmesser:

- |  |                      |
|--|----------------------|
| <input type="checkbox"/> Kauf                | } von Postverwaltung |
| <input checked="" type="checkbox"/> Geschenk |                      |
| <input type="checkbox"/> Depositum           |                      |
- wann

Bemerkungen:

Ankaufswert:



**Heimatmuseum**

Inventar-Nr.: F 4. 2 / 2  
Gegenstand:  
Standort:

Hersteller:

Zeitalter:

Masse: Länge: cm                      Breite: cm  
Höhe/Tiefe: cm    Durchmesser:

- |  |       |
|--|-------|
| <input type="checkbox"/> Kauf                | } von |
| <input checked="" type="checkbox"/> Geschenk |       |
| <input type="checkbox"/> Depositum           |       |
- wann

Bemerkungen:

Ankaufswert:



**Heimatmuseum  
Wald ZH**

Inventar-Nr.: F 4. 5 / 1  
Gegenstand: Tösstal-Bahn TTB Lokomotive «Wald»  
Standort: Schwertscheune DG Winde Fach B3

Hersteller: E. Oetiker, Photograph

Zeitalter: 1898

Masse: Länge: cm Breite: cm  
Höhe/Tiefe: cm Durchmesser:

Kauf  
 Geschenk  
 Depositum

} von Herrn Hubschmid  
alt Stationsvorstand  
wann 1938

Bemerkungen:

Ankaufswert:



**Heimatmuseum  
8636 Wald ZH**

Inventar-Nr.: F 4. 5 / 2  
Gegenstand: Foto: «Zugspersonal Tösstalbahn»  
Standort: Schwertscheune DG Winde Fach B3

Hersteller: Hans Jäggi, Winterthur

Zeitalter: 1908

Masse: Länge: cm Breite: cm  
Höhe/Tiefe: cm Durchmesser:

Kauf  
 Geschenk  
 Depositum

} von J. Halbheer  
Chüeweid, Wald  
wann 1951

Bemerkungen:

J. Halbheer ist zu aussen rechts oben selbst  
darauf abgebildet.

Ankaufswert:







Heimatmuseum

Inventar-Nr.: F 4. 5 / 3

Gegenstand:

Standort:

Hersteller:

Zeitalter:

Masse: Länge: cm      Breite: cm  
Höhe: cm    Durchmesser:

Kauf      } von  
 Geschenk    }  
 Depositum    } wann

Bemerkungen:

Ankaufswert:



Heimatmuseum  
8636 Wald ZH

Inventar-Nr.: F 4. 5 / 4

Gegenstand: Werbeplakat: «Wetzikon - Meilen - Bahn»

Standort: Schwertscheune

Hersteller: Orell Füssli, Zürich

Zeitalter: 1908

Masse: Länge: 94 cm      Breite: 67 cm  
Höhe: 0.7 cm    Durchmesser:

Kauf      } von  
 Geschenk    }  
 Depositum    } wann

Bemerkungen:

Ankaufswert:





Heimatmuseum  
8636 Wald ZH

Inventar-Nr.: F 5. 1 / 1  
Gegenstand: Flugaufnahme «Hueb» Wald ZH, schwarz/weiss  
Standort: Schwertscheune DG, B3

Hersteller:

Zeitalter:

Masse: Länge: cm      Breite: cm  
Höhe/Tiefe: cm    Durchmesser:

Kauf      } von  
 Geschenk    } wann  
 Depositum

Bemerkungen:



Ankaufswert:



Heimatmuseum  
8636 Wald ZH

Inventar-Nr.: F 5. 1 / 2  
Gegenstand: Flugaufnahme «Bachtel», schwarz/weiss  
Standort: Schwertscheune DG, B3

Hersteller:

Zeitalter:

Masse: Länge: cm      Breite: cm  
Höhe/Tiefe: cm    Durchmesser:

Kauf      } von  
 Geschenk    } wann  
 Depositum

Bemerkungen:



Ankaufswert:



Heimatmuseum  
8636 Wald ZH

Inventar-Nr.: F 5. 1 / 3  
Gegenstand: Flugaufnahme «Güntisberg» Wald ZH, schwarz/weiss  
Standort: Schwertscheune DG, B3

Hersteller:

Zeitalter:

Masse: Länge: cm Breite: cm  
Höhe/Tiefe: cm Durchmesser:

Kauf  
 Geschenk  
 Depositum

} von  
} wann

Bemerkungen:

Ankaufswert:



Heimatmuseum  
8636 Wald ZH

Inventar-Nr.: F 5. 1 / 4  
Gegenstand: Flugaufnahme «Hüebli + Hischwil» Wald ZH, schwarz/weiss  
Standort: Schwertscheune DG, B3

Hersteller:

Zeitalter:

Masse: Länge: cm Breite: cm  
Höhe/Tiefe: cm Durchmesser:

Kauf  
 Geschenk  
 Depositum

} von  
} wann

Bemerkungen:

Ankaufswert:





Heimatmuseum  
8636 Wald ZH

Inventar-Nr.: F 5. 1 / 5  
Gegenstand: Flugaufnahme «Scheidegg» Wald ZH, schwarz/weiss  
Standort: Schwertscheune DG, B3

Hersteller:

Zeitalter:

Masse: Länge: cm Breite: cm  
Höhe/Tiefe: cm Durchmesser:

Kauf  
 Geschenk  
 Depositum

} von  
} wann

Bemerkungen:

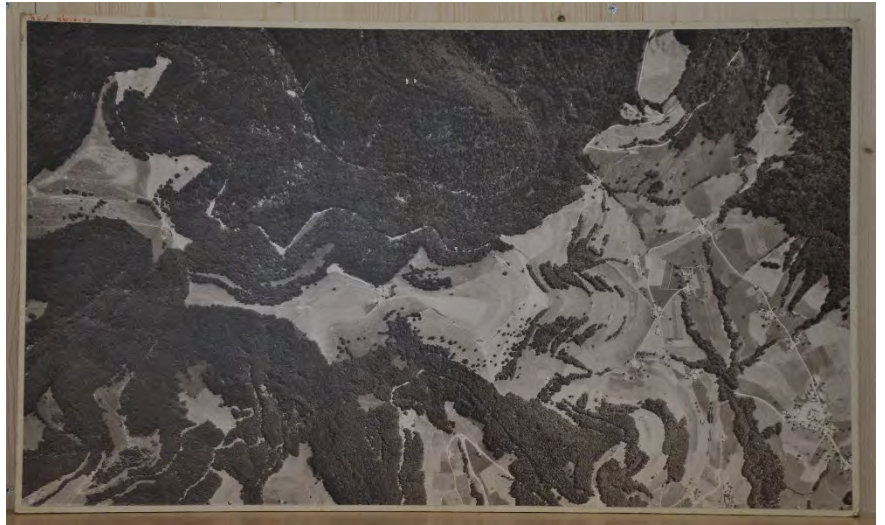

Ankaufswert:



Heimatmuseum  
8636 Wald ZH

Inventar-Nr.: F 5. 1 / 6  
Gegenstand: Flugaufnahme «Dorfzentrum» Wald ZH, schwarz/weiss  
Standort: Schwertscheune DG, B3

Hersteller:

Zeitalter:

Masse: Länge: cm Breite: cm  
Höhe/Tiefe: cm Durchmesser:

Kauf  
 Geschenk  
 Depositum

} von  
} wann

Bemerkungen:



Ankaufswert:



Heimatmuseum  
8636 Wald ZH

Inventar-Nr.: F 5. 1 / 7  
Gegenstand: Flugaufnahme Wald ZH Richtung Bachtel, schwarz/weiss  
Standort: Schwertscheune DG, B3

Hersteller:

Zeitalter:

Masse: Länge: cm                      Breite: cm  
Höhe/Tiefe: cm    Durchmesser:

Kauf                      } von  
 Geschenk                }  
 Depositum                } wann

Bemerkungen:



Ankaufswert:



Heimatmuseum  
8636 Wald ZH

Inventar-Nr.: F 5. 1 / 8  
Gegenstand: Flugaufnahme Wald ZH «Dorfzentrum», schwarz/weiss  
Standort: Schwertscheune DG, B3

Hersteller:

Zeitalter:

Masse: Länge: cm                      Breite: cm  
Höhe/Tiefe: cm    Durchmesser:

Kauf                      } von  
 Geschenk                }  
 Depositum                } wann

Bemerkungen:



Ankaufswert:



**Heimatmuseum  
8636 Wald ZH**

Hersteller:

Zeitalter:

Masse: Länge: cm                      Breite: cm  
Höhe/Tiefe: cm    Durchmesser:

- |                                     |           |   |      |
|-------------------------------------|-----------|---|------|
| <input type="checkbox"/>            | Kauf      | } | von  |
| <input checked="" type="checkbox"/> | Geschenk  |   | wann |
| <input type="checkbox"/>            | Depositum |   |      |

Bemerkungen:

Ankaufswert:

Inventar-Nr.: F 5. 1 / 9  
Gegenstand: Flugaufnahme Gemeindegebiet Wald ZH, schwarz/weiss  
Standort: Schwertscheune DG, B3



**Heimatmuseum  
8636 Wald ZH**

Hersteller:

Zeitalter:

Masse: Länge: cm                      Breite: cm  
Höhe/Tiefe: cm    Durchmesser:

- |                                     |           |   |      |
|-------------------------------------|-----------|---|------|
| <input type="checkbox"/>            | Kauf      | } | von  |
| <input checked="" type="checkbox"/> | Geschenk  |   | wann |
| <input type="checkbox"/>            | Depositum |   |      |

Bemerkungen:

Ankaufswert:

Inventar-Nr.: F 5. 1 / 10  
Gegenstand: Farbflugaufnahme, Gesamtansicht Wald ZH,  
Standort: Schwertscheune DG, B3





Heimatmuseum  
8636 Wald

Inventar-Nr.: F 5. 4 / 1  
Gegenstand: Wappen von Wald Heraldische Fehler-Korrigenda  
Standort: HM, DG, Ausstellung Wandvitrine Schwertscheune

Hersteller:

Zeitalter:

Masse: Länge: cm Breite: cm  
Höhe: cm Durchmesser: cm

Kauf  
 Geschenk  
 Depositum

} von  
wenn

Bemerkungen:

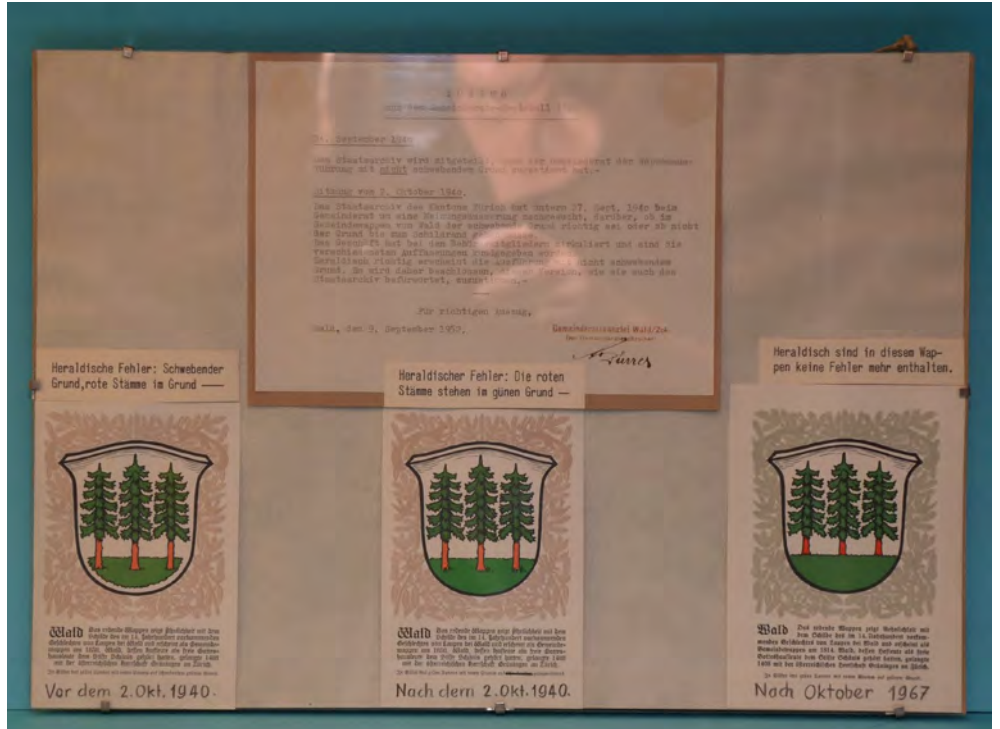

Ankaufswert:



Heimatmuseum  
8636 Wald

Inventar-Nr.: F 5. 4 / 2  
Gegenstand:  
Standort:

Hersteller:

Zeitalter:

Masse: Länge: cm Breite: cm  
Höhe: cm Durchmesser: cm

Kauf  
 Geschenk  
 Depositum

} von  
wenn

Bemerkungen:

Ankaufswert:



Heimatmuseum  
Wald ZH

Inventar-Nr.: F 8. 2 / 1  
Gegenstand: Konfirmanden-Verein Wald 1904  
Standort: Schwertscheune

Hersteller:

Zeitalter: 1904

Masse: Länge: 36 cm Breite: 30 cm  
Höhe: 0.7 cm Durchmesser: cm

Kauf  
 Geschenk  
 Depositum

} von  
} wann

Bemerkungen:



Ankaufswert:



Heimatmuseum  
8636 Wald ZH

Inventar-Nr.: F 8. 2 / 2  
Gegenstand: Gruppenbild Konfirmation Wald 1909  
Standort: HM, 1.OG, Chronikstube Schrank 3 links

Hersteller: Oetiker, Wald

Zeitalter: 1909

Masse: Länge: 38 cm Breite: 26.5 cm  
Höhe: 0.7 cm Durchmesser: cm

Kauf  
 Geschenk  
 Depositum

} von  
} wann

Bemerkungen:



Ankaufswert:





**Heimatmuseum**

Inventar-Nr.: F 8. 2 / 3  
Gegenstand: Konfirmanden Wald 1921  
Standort: Schwertscheune

Hersteller:

Zeitalter: 1921

Masse: Länge: 41 cm Breite: 36 cm  
Höhe: 3 cm Durchmesser: cm

- Kauf  
 Geschenk  
 Depositum
- } von  
} wann

Bemerkungen:



Zur Konfirmation in Wald, 1921.

Ankaufswert:



**Heimatmuseum  
8636 Wald ZH**

Inventar-Nr.: F 8. 2 / 4  
Gegenstand: Konfirmation Wald 1924, Männer  
Standort: HM, 1.OG, Chronikstube Schrank 3 links

Hersteller:

Zeitalter: 1924

Masse: Länge: 43 cm Breite: 37 cm  
Höhe: 0.7 cm Durchmesser: cm

- Kauf  
 Geschenk  
 Depositum
- } von  
} wann

Bemerkungen:



Zur Konfirmation in Wald 1924

Ankaufswert:



**Heimatmuseum**

Inventar-Nr.: F 8. 2 / 5  
Gegenstand: Konfirmation Wald 1905, Frauen  
Standort: Schwertscheune

Hersteller:

Zeitalter: 1905

Masse: Länge: 35 cm Breite: 30 cm  
Höhe: 0.7 cm Durchmesser: cm

Kauf } von  
 Geschenk } wann  
 Depositum }

Bemerkungen:  
Pfarrer Kambli



Ankaufswert:



**Heimatmuseum  
8636 Wald ZH**

Inventar-Nr.: F 8. 2 / 6  
Gegenstand: Konfirmationsfoto Wald 1907, Frauen  
Standort: HM, 1.OG, Chronikstube Schrank 3 links

Hersteller: Fotograf E. Oetiker

Zeitalter: 1907

Masse: Länge: 40 cm Breite: 34 cm  
Höhe: 3 cm Durchmesser: cm

Kauf } von  
 Geschenk } wann  
 Depositum }

Bemerkungen:



Ankaufswert:



**Heimatmuseum**

Inventar-Nr.: F 8. 2 / 7  
Gegenstand: Konfirmation Wald 1909, Frauen  
Standort: Schwertscheune

Hersteller:

Zeitalter: 1909

Masse: Länge: 34 cm Breite: 29 cm  
Höhe: 0.7 cm Durchmesser: cm

- Kauf
  - Geschenk
  - Depositum
- } von  
} wann

Bemerkungen:

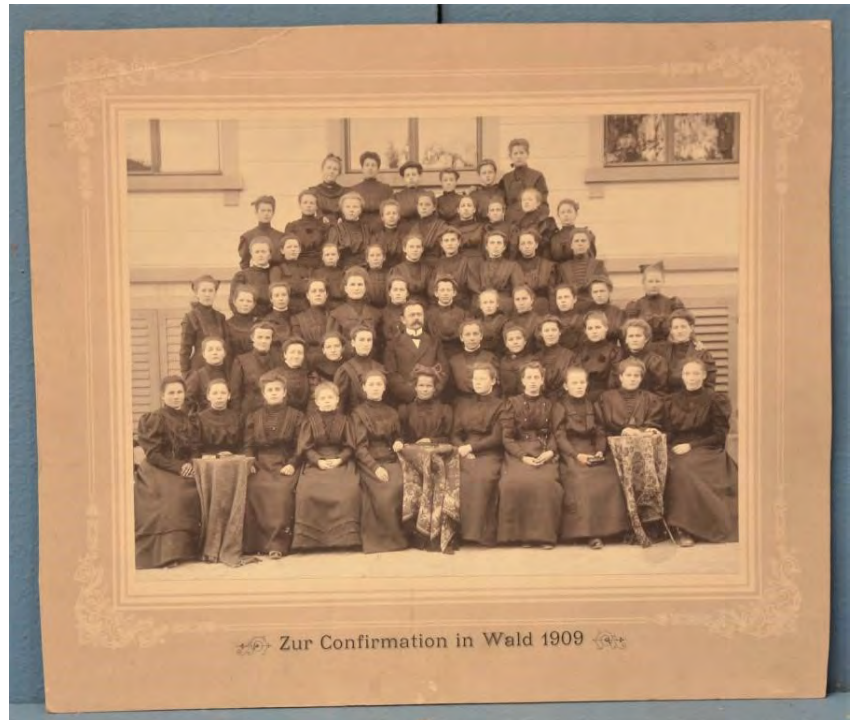

Ankaufswert:



**Heimatmuseum  
8636 Wald ZH**

Inventar-Nr.: F 8. 2 / 8  
Gegenstand: Konfirmation Wald 1910, Frauen  
Standort: HM, 1.OG, Chronikstube Schrank 3 links

Hersteller:

Zeitalter: 1910

Masse: Länge: 37 cm Breite: 30 cm  
Höhe: 0.7 cm Durchmesser: cm

- Kauf
  - Geschenk
  - Depositum
- } von  
} wann

Bemerkungen:



Ankaufswert:



Heimatmuseum  
8636 Wald ZH

Inventar-Nr.: F 8. 2 / 9  
Gegenstand: Konfirmation Wald 1911, Frauen  
Standort: Schwertscheune

Hersteller:

Zeitalter: 1911

Masse: Länge: 38 cm Breite: 31 cm  
Höhe: 0.7 cm Durchmesser: cm

Kauf  
 Geschenk  
 Depositum

} von  
} wann

Bemerkungen:



Ankaufswert:



Heimatmuseum  
8636 Wald ZH

Inventar-Nr.: F 8. 2 / 10  
Gegenstand: Konfirmation Wald 1915, Frauen  
Standort: HM, 1.OG, Chronikstube Schrank 3 links

Hersteller:

Zeitalter: 1915

Masse: Länge: 40 cm Breite: 34 cm  
Höhe: 3 cm Durchmesser: cm

Kauf  
 Geschenk  
 Depositum

} von  
} wann

Bemerkungen:



Ankaufswert:



Heimatmuseum  
8636 Wald ZH

Inventar-Nr.: F 8. 2 / 11  
Gegenstand: Foto Konfirmandinnen Wald 1916, Frauen  
Standort: Schwertscheune

Hersteller:

Zeitalter: 1916

Masse: Länge: 42 cm Breite: 35 cm  
Höhe: 3 cm Durchmesser: cm

Kauf  
 Geschenk  
 Depositum

} von  
} wann

Bemerkungen:



Ankaufswert:



Heimatmuseum  
8636 Wald ZH

Inventar-Nr.: F 8. 2 / 12  
Gegenstand: Foto Konfirmandinnen Wald 1921, Frauen  
Standort: HM, 1.OG, Chronikstube Schrank 3 links

Hersteller:

Zeitalter: 1921

Masse: Länge: 40 cm Breite: 33 cm  
Höhe: 3 cm Durchmesser: cm

Kauf  
 Geschenk  
 Depositum

} von  
} wann

Bemerkungen:



Ankaufswert:



Heimatmuseum  
8636 Wald ZH

Inventar-Nr.: F 8. 2 / 13  
Gegenstand: Konfirmanden Wald, Frauen + Männer  
Standort: Schwertscheune

Hersteller:

Zeitalter:

Masse: Länge: 32 cm Breite: 24 cm  
Höhe: 0.7 cm Durchmesser: cm

Kauf  
 Geschenk  
 Depositum

} von  
} wann

Bemerkungen:



Ankaufswert:



Heimatmuseum  
8636 Wald ZH

Inventar-Nr.: F 8. 2 / 14  
Gegenstand: Konfirmanden Wald 1921, Frauen  
Standort: HM, 1.OG, Chronikstube Schrank 3 links

Hersteller:

Zeitalter: 1921

Masse: Länge: 38 cm Breite: 31 cm  
Höhe: 0.7 cm Durchmesser: cm

Kauf  
 Geschenk  
 Depositum

} von  
} wann

Bemerkungen:



Ankaufswert:



Heimatmuseum  
8636 Wald ZH

Inventar-Nr.: F 8. 2 / 15  
Gegenstand: Konfirmanden Wald 1922, Frauen  
Standort: Schwertscheune

Hersteller:

Zeitalter: 1922

Masse: Länge: 36 cm Breite: 30 cm  
Höhe: 0.7 cm Durchmesser: cm

Kauf  
 Geschenk  
 Depositum

} von  
} wann

Bemerkungen:  
Pfarrerin Lichtenhahn



Ankaufswert:



Heimatmuseum  
8636 Wald ZH

Inventar-Nr.: F 8. 2 / 16  
Gegenstand: Konfirmanden Wald 1941, Frauen  
Standort: HM, 1.OG, Chronikstube Schrank 3 links

Hersteller:

Zeitalter: 1941

Masse: Länge: 36 cm Breite: 30 cm  
Höhe: 0.7 cm Durchmesser: cm

Kauf  
 Geschenk  
 Depositum

} von  
} wann

Bemerkungen:



Ankaufswert:



Heimatmuseum  
8636 Wald ZH

Inventar-Nr.: F 8. 2 / 18  
Gegenstand: Konfirmanden-Verein Wald 1909  
Standort: Schwertscheune

Hersteller:

Zeitalter: 1909

Masse: Länge: 41.5 cm Breite: 35 cm  
Höhe: 4 cm Durchmesser: cm

Kauf  
 Geschenk  
 Depositum

} von Konfirmanden-Verein  
Wald  
wann

Bemerkungen:

Ankaufswert:



Heimatmuseum  
8636 Wald ZH

Inventar-Nr.: F 8. 2 / 18  
Gegenstand: Konfirmanden-Verein Wald 1909  
Standort: HM, 1.OG, Chronikstube Schrank 3 links

Hersteller:

Zeitalter: 1909

Masse: Länge: 41.5 cm Breite: 35 cm  
Höhe: 4 cm Durchmesser: cm

Kauf  
 Geschenk  
 Depositum

} von Konfirmanden-Verein  
Wald  
wann

Bemerkungen:

Ankaufswert:







Heimatmuseum  
8636 Wald ZH

Inventar-Nr.: F 8. 2 / 19  
Gegenstand: Foto: Konfirmanden-Verein Wald 1904  
Standort: Schwertscheune

Hersteller:

Zeitalter: 1904

Masse: Länge: 39.5 cm Breite: 34 cm  
Höhe: 0.7 cm Durchmesser: cm

Kauf  
 Geschenk  
 Depositum

} von Konfirmanden-Verein  
Wald  
wann

Bemerkungen:



Ankaufswert:



Heimatmuseum  
8636 Wald ZH

Inventar-Nr.: F 8. 2 / 20  
Gegenstand: Foto: Konfirmandinnen Wald 1916  
Standort: HM, 1.OG, Chronikstube Schrank 3 links

Hersteller: Konfirmation

Zeitalter: 1916

Masse: Länge: 38 cm Breite: 32 cm  
Höhe: 0.7 cm Durchmesser: cm

Kauf  
 Geschenk  
 Depositum

} von  
wann

Bemerkungen:



Ankaufswert:



Heimatmuseum  
Wald ZH

Inventar-Nr.: F 8. 4 / 1  
Gegenstand: «Zum Andenken» Todestag Theophil Spoerry  
Standort: Schwertscheune DG Winde Fach C3

Hersteller: Orell Füssli, Zürich

Zeitalter: 1904

Masse: Länge: 80 cm Breite: 57 cm  
Höhe: 0.5 cm Durchmesser: cm

Kauf  
 Geschenk  
 Depositum

} von B. Spoerry, Friedegg  
wann 1945

Bemerkungen:

Theophil Spoerry, gest. 11.1.1904 Plakat

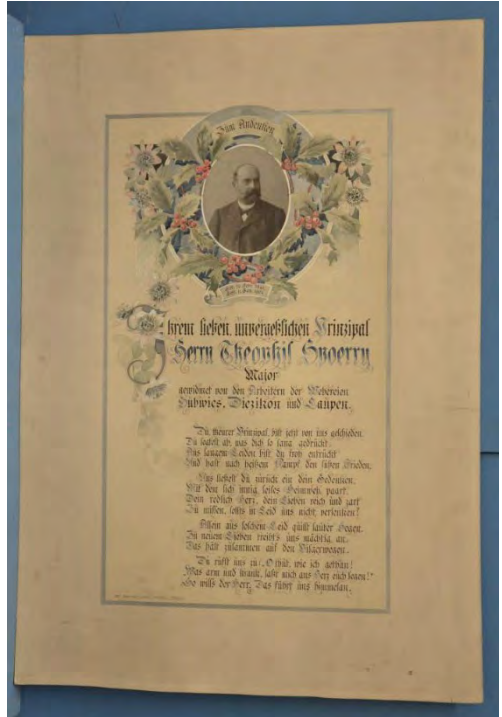

Ankaufswert:



Heimatmuseum  
Wald ZH

Inventar-Nr.: F 8. 4 / 2  
Gegenstand:  
Standort:

Hersteller:

Zeitalter:

Masse: Länge: cm Breite: cm  
Höhe: cm Durchmesser: cm

Kauf  
 Geschenk  
 Depositum

} von  
wann

Bemerkungen:

Ankaufswert:



**Heimatmuseum  
Wald ZH**

Inventar-Nr.: F 8. 4 / 3

Gegenstand:

Standort:

Hersteller:

Zeitalter:

Masse: Länge: cm            Breite: cm  
Höhe/Tiefe: cm    Durchmesser: cm

Kauf            } von  
 Geschenk        } wann  
 Depositum

Bemerkungen:

Ankaufswert:



**Heimatmuseum  
Wald ZH**

Inventar-Nr.: F 8. 4 / 4

Gegenstand: Grabsteinfoto, Frau Anna Peter, Bäckerin

Standort: Schwertscheune OG Compactus 21/22 Holzkiste bei Gitter

Hersteller:

Zeitalter: 1890

Masse: Länge: cm            Breite: cm  
Höhe/Tiefe: cm    Durchmesser: cm

Kauf            } von H. Bräm  
 Geschenk        } wann  
 Depositum

Bemerkungen:

Anna Peter, verwitwete Maurer, geb Keller  
Ehegattin des Bäckers Peter, Wald,  
1938 - 1894

Ankaufswert:





**Heimatmuseum  
Wald ZH**

Inventar-Nr.: F 8. 4 / 5  
Gegenstand: Grabsteinfoto, Hansjakob Pfister, Bäckermeister, Raad  
Standort: Schwertscheune OG Compactus 21/22 Holzkiste bei Gitter

Hersteller:

Zeitalter: 1920

Masse: Länge: cm                      Breite: cm  
Höhe/Tiefe: cm    Durchmesser: cm oval

Kauf                      } von  
 Geschenk                } wann  
 Depositum

Bemerkungen:

\* 1851

Ankaufswert:



**Heimatmuseum  
8636 Wald ZH**

Inventar-Nr.: F 8. 4 / 6  
Gegenstand: Foto, Daguerrotypie  
Standort: Schwertscheune

Hersteller:

Zeitalter: 1860

Masse: Länge: cm                      Breite: cm  
Höhe/Tiefe: cm    Durchmesser: cm

Kauf                      } von E. Kunz  
 Geschenk                } wann  
 Depositum

Bemerkungen:

Bruder und Schwester Kunz

Ankaufswert:





Heimatmuseum  
8636 Wald ZH

Inventar-Nr.: F 8. 4 / 7  
Gegenstand: Grabsteinfoto auf Porzellan  
Standort: Schwertscheune

Hersteller:

Zeitalter: 1883

Masse: Länge: 30 cm Breite: 18 cm  
Höhe/Tiefe: 3 cm Durchmesser: cm oval

Kauf  
 Geschenk  
 Depositum

} von  
wann

Bemerkungen:

Heinrich Spörry – Schindler, 1815 - 1883



Ankaufswert:



Heimatmuseum  
8636 Wald ZH

Inventar-Nr.: F 8. 4 / 8  
Gegenstand: Trauerurkunde: «Daniel Elmer – Wild»  
Standort: Schwertscheune DG Winde Fach C3

Hersteller:

Zeitalter: 1835 – 1888

Masse: Länge: 76 cm Breite: 66 cm  
Höhe: 3 cm Durchmesser: oval

Kauf  
 Geschenk  
 Depositum

} von Fritz Elmer Grüter  
wann

Bemerkungen:

Trauerurkunde geschenkt durch Arbeitergemeinschaft

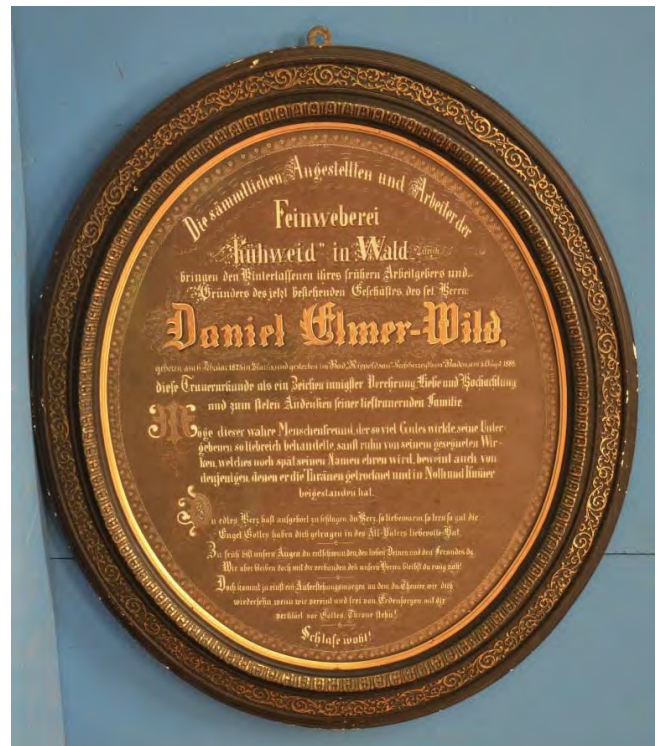

Ankaufswert:



Heimatmuseum  
Wald ZH

Inventar-Nr.: F 8. 4 / 9  
Gegenstand: Grabandenken: Gedenkblatt für Kaspar Hess  
Standort: Schwertscheune DG Winde Fach C3

Hersteller: Orell Füssli, Zürich

Zeitalter: 1895

Masse: Länge: 60 cm Breite: 53 cm  
Höhe: 3 cm Durchmesser: cm

Kauf  
 Geschenk  
 Depositum

} von Fam. Dr. med. Kuhm  
wann 1925

Bemerkungen:  
Kaspar Hess geb 4. Jan. 1829, gest 10. Jan. 1895

Von Gesundheitsbehörde Wald

Ankaufswert:



Heimatmuseum  
Wald ZH

Inventar-Nr.: F 8. 4 / 10  
Gegenstand:  
Standort:

Hersteller:

Zeitalter:

Masse: Länge: cm Breite: cm  
Höhe: cm Durchmesser: cm

Kauf  
 Geschenk  
 Depositum

} von  
wann

Bemerkungen:

Ankaufswert:



**Heimatmuseum  
Wald ZH**

Inventar-Nr.: F 8. 9 / 1  
Gegenstand: Foto: «Schweizergarde»  
Standort: Schwertscheune

Hersteller:

Zeitalter:

Masse: Länge: 75 cm      Breite: 50 cm  
Höhe: 1 cm      Durchmesser: cm

Kauf      } von  
 Geschenk      }  
 Depositum      } wann

Bemerkungen:



Ankaufswert:



**Heimatmuseum  
Wald ZH**

Inventar-Nr.: F 8. 9 / 2  
Gegenstand:  
Standort:

Hersteller:

Zeitalter:

Masse: Länge: cm      Breite: cm  
Höhe: cm      Durchmesser: cm

Kauf      } von  
 Geschenk      }  
 Depositum      } wann

Bemerkungen:

Ankaufswert:



**Heimatmuseum  
Wald ZH**

Inventar-Nr.: F 9.21 / 1  
Gegenstand: Mappe: «Prospekte der Ausstellung 1971»  
Standort: Schwertscheune DG Winde Fach C3

Hersteller: Robert Zuberbühler

Zeitalter: 1971

Masse: Länge: 70 cm Breite: 48 cm  
Höhe: 1 cm Durchmesser: cm

Kauf  
 Geschenk  
 Depositum

} von  
wenn



Bemerkungen:

Total 16 Stück auf 8 Foto's:  
F 9.21 / 1 DSC\_9199.JPG  
bis  
DSC\_9206.JPG



Ankaufswert:



**Heimatmuseum  
Wald ZH**

Inventar-Nr.: F 9.21 / 2  
Gegenstand:  
Standort:

Hersteller:

Zeitalter:

Masse: Länge: cm Breite: cm  
Höhe: cm Durchmesser: cm

Kauf  
 Geschenk  
 Depositum

} von  
wenn

Bemerkungen:

Ankaufswert:





**Heimatmuseum  
Wald ZH**

Inventar-Nr.: F 9.31 / 1  
Gegenstand: Foto: «Sanatorium Faltigberg»  
Standort: Schwertscheune DG Winde Fach C3

Hersteller: E. Oetiker, Photograph

Zeitalter: ~1900

Masse: Länge: 48 cm Breite: 31 cm  
Höhe: 2.5 cm Durchmesser: cm

Kauf  
 Geschenk  
 Depositum

} von Fr Waldmeier,  
Friedhofstr. Wald  
wann 1962

Bemerkungen:



Ankaufswert:



**Heimatmuseum  
8636 Wald ZH**

Inventar-Nr.: F 9.31 / 2  
Gegenstand: Foto: «Ansicht Wald vom Neuholz»  
Standort: Schwertscheune DG Winde Westwand links

Hersteller: E. Oetiker, Photograph

Zeitalter: ~1900

Masse: Länge: 127 cm Breite: 98 cm  
Höhe: 3 cm Durchmesser: cm

Kauf  
 Geschenk  
 Depositum

} von  
wann

Bemerkungen:



Ankaufswert:



**Heimatmuseum  
Wald ZH**

Hersteller:

Zeitalter: ~1900

Masse: Länge: 66 cm    Breite: 33 cm  
Höhe: 3 cm    Durchmesser: cm

Kauf  
 Geschenk  
 Depositum

} von Herr Neukomm,  
Grünegg, Wald  
wann 1959

Bemerkungen:

Panorama von Wald ZH

Inventar-Nr.: F 9.31 / 3  
Gegenstand: Ansicht vom Batzberg: «Die Lieblinge des Zürioberlandes»  
Standort: Schwertscheune DG Fach C1



Ankaufswert:



**Heimatmuseum  
8636 Wald ZH**

Hersteller:

Zeitalter: Dez. 1972

Masse: Länge: 56 cm    Breite: 29 cm  
Höhe: 3 cm    Durchmesser: cm

Kauf  
 Geschenk  
 Depositum

} von  
wann

Bemerkungen:

Inventar-Nr.: F 9.31 / 4  
Gegenstand: Foto: «Krankenhaus Wald»  
Standort: Schwertscheune DG Fach C1



Ankaufswert:



Heimatmuseum  
8636 Wald ZH

Inventar-Nr.: F 9.31 / 5  
Gegenstand: Foto Postkarte gerahmt: «Wald um 1892 u. a. Dorfplatz»  
Standort: Schwertscheune

Hersteller:

Zeitalter: 1892

Masse: Länge: 22 cm Breite: 16.5 cm  
Höhe: 3 cm Durchmesser: cm

Kauf  
 Geschenk  
 Depositum

} von  
wann

Bemerkungen:  
Repro des Bildes von J. Dübendorfer  
(hängt im Museum)



Ankaufswert:



Heimatmuseum  
8636 Wald ZH

Inventar-Nr.: F 9.31 / 6  
Gegenstand: Foto: «Laupen - Sanatorium»  
Standort: Schwertscheune

Hersteller:

Zeitalter: 1920

Masse: Länge: 36 cm Breite: 27 cm  
Höhe: 0.8 cm Durchmesser: cm

Kauf  
 Geschenk  
 Depositum

} von Gewerbeverein  
Wald  
wann

Bemerkungen:

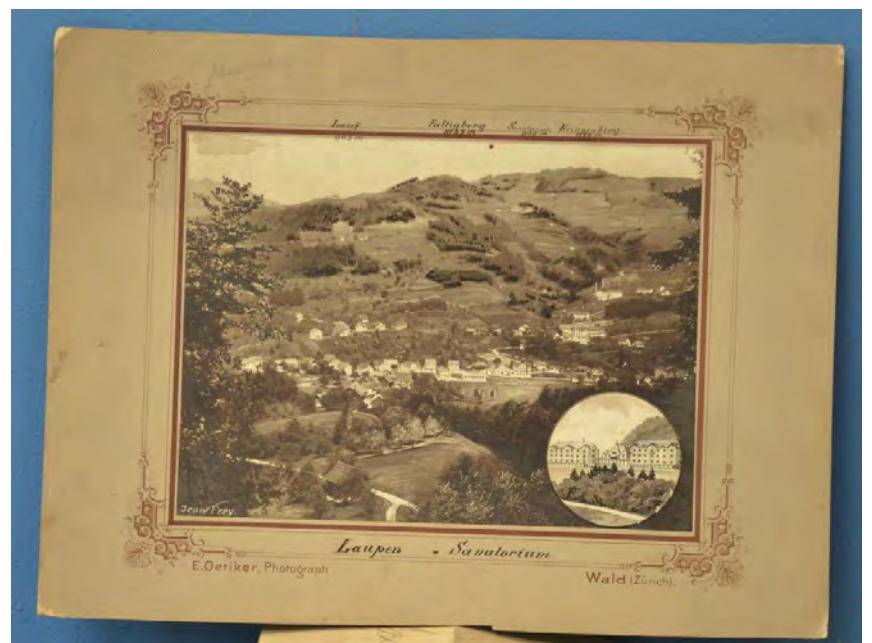

Ankaufswert:



Heimatmuseum  
8636 Wald ZH

Inventar-Nr.: F 9.31 / 7  
Gegenstand: Foto: «Laupen»  
Standort: Schwertscheune

Hersteller:

Zeitalter: 1900

Masse: Länge: 22 cm Breite: 17 cm  
Höhe: 0.8 cm Durchmesser: cm

Kauf  
 Geschenk  
 Depositum

} von W. Weber Lehrer  
Laupen, Wald ZH  
wann

Bemerkungen:



Ankaufswert:



Heimatmuseum  
8636 Wald ZH

Inventar-Nr.: F 9.31 / 8  
Gegenstand: Foto: «Ansicht von Laupen gegen Sanatorium»  
Standort: Schwertscheune

Hersteller:

Zeitalter: ~1900

Masse: Länge: 27 cm Breite: 20.5 cm  
Höhe: 0.8 cm Durchmesser: cm

Kauf  
 Geschenk  
 Depositum

} von  
wann

Bemerkungen:

3 Stück verschiedene Ausführungen



Ankaufswert:



Heimatmuseum  
8636 Wald ZH

Inventar-Nr.: F 9.31 / 9  
Gegenstand: Foto coloriert: «Ansicht von Wald vom Batzberg aus»  
Standort: Schwertscheune

Hersteller:

Zeitalter: ~1900

Masse: Länge: 27 cm Breite: 20.5 cm  
Höhe: 4 cm Durchmesser: cm

Kauf  
 Geschenk  
 Depositum

} von  
} wann

Bemerkungen:



Ankaufswert:



Heimatmuseum  
8636 Wald ZH

Inventar-Nr.: F 9.31 / 10  
Gegenstand: Foto: «Ansicht Wald aus Gebiet Neuholz»  
Standort: Schwertscheune

Hersteller: unbekannt

Zeitalter: 1924

Masse: Länge: 27 cm Breite: 17 cm  
Höhe: 4 cm Durchmesser: cm

Kauf  
 Geschenk  
 Depositum

} von ?  
} wann

Bemerkungen:



Ankaufswert:



Heimatmuseum  
8636 Wald ZH

Inventar-Nr.: F 9.41 / 9

Gegenstand:

Standort:

Hersteller:

Zeitalter:

Masse: Länge: cm      Breite: cm  
Höhe: cm    Durchmesser: cm

Kauf      } von  
 Geschenk    }  
 Depositum    } wann

Bemerkungen:

Ankaufswert:



Heimatmuseum  
8636 Wald ZH

Inventar-Nr.: F 9.41 / 10

Gegenstand: Foto von Wald (aus Neuholz)

Standort: Schwertscheune DG Fach C1

Hersteller:

Zeitalter: ~1920

Masse: Länge: 31 cm      Breite: 25 cm  
Höhe: 2.5 cm    Durchmesser: cm

Kauf      } von  
 Geschenk    }  
 Depositum    } wann

Bemerkungen:

Ankaufswert:





Heimatmuseum  
8636 Wald ZH

Inventar-Nr.: F 9.41 / 11  
Gegenstand: Foto von Wald (aus Gegend Hinterdändler)  
Standort: Schwertscheune DG Fach C1

Hersteller:

Zeitalter: vor 1900

Masse: Länge: 31 cm Breite: 25 cm  
Höhe: 2.5 cm Durchmesser: cm

Kauf  
 Geschenk  
 Depositum

} von Fr. Wunderli  
Zürich  
wann 1959

Bemerkungen:

Aus Nachlass Pfarrer Pfister



Ankaufswert:



Heimatmuseum  
8636 Wald ZH

Inventar-Nr.: F 9.41 / 12  
Gegenstand:  
Standort:

Hersteller:

Zeitalter:

Masse: Länge: cm Breite: cm  
Höhe: cm Durchmesser: cm

Kauf  
 Geschenk  
 Depositum

} von  
wann

Bemerkungen:

Ankaufswert:



Heimatmuseum  
8636 Wald ZH

Inventar-Nr.: F 9.41 / 13  
Gegenstand: Foto: «Briggisweiher»  
Standort: Schwertscheune

Hersteller:

Zeitalter: März 1942

Masse: Länge: 31 cm      Breite: 25 cm  
Höhe: 2.5 cm      Durchmesser: cm

Kauf  
 Geschenk  
 Depositum

} von Nill, Uerikon  
} wann 2014

Bemerkungen:

Aus Nachlass Pfarrer Pfister

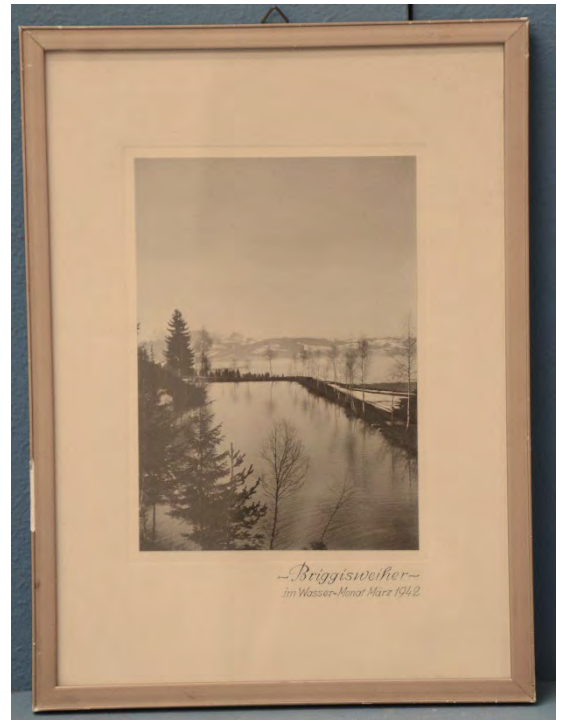

Ankaufswert:



Heimatmuseum  
8636 Wald ZH

Inventar-Nr.: F 9.41 / 14  
Gegenstand:  
Standort:

Hersteller:

Zeitalter:

Masse: Länge: cm      Breite: cm  
Höhe: cm      Durchmesser: cm

Kauf  
 Geschenk  
 Depositum

} von  
} wann

Bemerkungen:

Ankaufswert:





Heimatmuseum  
8636 Wald ZH

Inventar-Nr.: F 9.42 / 1  
Gegenstand: 3 AK von Wald  
Standort: Schwertscheune

Hersteller:

Zeitalter: ~1900

Masse: Länge: 20 cm Breite: 15 cm  
Höhe: 2 cm Durchmesser: cm

Kauf  
 Geschenk  
 Depositum

} von Fr. Berlinger, Russikon,  
berlinger-mh@bluewin.ch  
wann Juni 2015

Bemerkungen:

Kantonale Landwirtschaftliche Ausstellung 1900  
Hintere Dorfstrasse, Blick gegen ref. Kirche  
Gasthaus Poolalp



Ankaufswert:



Heimatmuseum  
8636 Wald ZH

Inventar-Nr.: F 9.42 / 2  
Gegenstand:  
Standort:

Hersteller:

Zeitalter:

Masse: Länge: cm Breite: cm  
Höhe: cm Durchmesser: cm

Kauf  
 Geschenk  
 Depositum

} von  
wann

Bemerkungen:

Ankaufswert:



**Heimatmuseum  
Wald ZH**

Inventar-Nr.: F 9.42 / 11

Gegenstand:

Standort:

Hersteller:

Zeitalter:

Masse: Länge: cm                      Breite: cm  
Höhe: cm    Durchmesser: cm

Kauf                      } von  
 Geschenk                }  
 Depositum                } wann

Bemerkungen:

Ankaufswert:



**Heimatmuseum  
Wald ZH**

Inventar-Nr.: F 9.42 / 12

Gegenstand: Foto Aufnahme: «Wilhelm Tell» (Repro)

Standort: Schwertscheune DG Winde Fach C3

Hersteller: Brunner + Hauser, Zürich

Zeitalter: 1921

Masse: Länge: 67 cm                      Breite: 50 cm  
Höhe: 2.5 cm    Durchmesser: cm

Kauf                      } von  
 Geschenk                }  
 Depositum                } wann

Bemerkungen:

Photographische Aufnahme und Lichtdruck

Ankaufswert:





Heimatmuseum  
Wald ZH

Inventar-Nr.: F 9.42 / 13  
Gegenstand: Foto von Denkmal: «Heinrich Pestalozzi» (Repro)  
Standort: Schwertscheune DG Winde Fach C3

Hersteller: Brunner + Hauser

Zeitalter: 1898

Masse: Länge: 67 cm      Breite: 51 cm  
Höhe: 2.5 cm      Durchmesser: cm

Kauf  
 Geschenk  
 Depositum

} von Herr Klöti  
wann

Bemerkungen:



Ankaufswert:



Heimatmuseum  
Wald ZH

Inventar-Nr.: F 9.42 / 14  
Gegenstand:  
Standort:

Hersteller:

Zeitalter:

Masse: Länge: cm      Breite: cm  
Höhe: cm      Durchmesser: cm

Kauf  
 Geschenk  
 Depositum

} von Herr Klöti  
wann

Bemerkungen:

Ankaufswert:



Heimatmuseum  
8636 Wald ZH

Inventar-Nr.: F 9.51 / 3  
Gegenstand: Mappe mit Schülerarbeiten über Flarzhaus im Binzholz  
Standort: Schwertscheune

Hersteller:

Zeitalter: ~1900

Masse: Länge: 70 cm Breite: 48 cm  
Höhe: 1 cm Durchmesser: cm

- Kauf  
 Geschenk  
 Depositum
- } von  
wenn

Bemerkungen:  
Total 6 Stück auf 5 Foto's:  
Text + Fotos  
F 9.51 / 3 DSC\_9192.JPG  
bis  
DSC\_9196.JPG

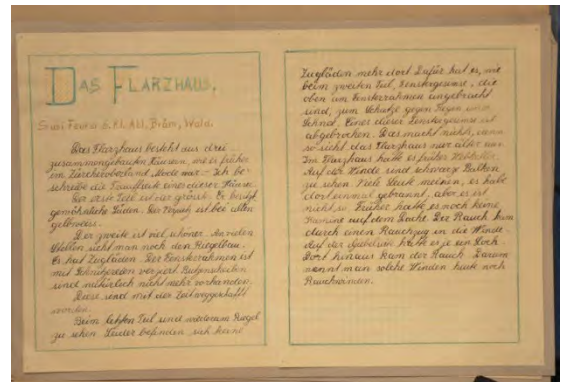

Ankaufswert:



Heimatmuseum  
8636 Wald ZH

Inventar-Nr.: F 9.51 / 4  
Gegenstand:  
Standort:

Hersteller:

Zeitalter: ~1900

Masse: Länge: 70 cm Breite: 48 cm  
Höhe: 1 cm Durchmesser: cm

- Kauf  
 Geschenk  
 Depositum
- } von  
wenn

Bemerkungen:

Ankaufswert:



**Heimatmuseum  
8636 Wald ZH**

Inventar-Nr.: F 10. 1 / 1  
Gegenstand: Portraitfoto's von Heinrich Kägi & Elise Kägi-Egli  
Standort: Schwertscheune OG Compactus 21/22 Holzkiste bei Gitter

Hersteller:

Zeitalter: ~1885

Masse: Länge: 32 cm Breite: 28 cm  
Höhe/Tiefe: 3 cm Durchmesser:

Kauf  
 Geschenk  
 Depositum

} von Otto + Gertrud Kägi  
St. Jakobsstrasse 48, 6330 Cham  
wann 29.9.2017

Bemerkungen:

Heinrich Kägi 1938 – 98

Elise Kägi-Egli, Kronenwies, Arbeitslehrerin



1a

1b

Ankaufswert:



**Heimatmuseum  
8636 Wald ZH**

Inventar-Nr.: F 10. 1 / 2  
Gegenstand: Portraitfoto's von Herrn + Frau Hess, Steig  
Standort: Schwertscheune OG Compactus 21/22 Holzkiste bei Gitter

Hersteller:

Zeitalter: ~1890

Masse: Länge: 39 cm Breite: 34 cm  
Höhe/Tiefe: 3 cm Durchmesser:

Kauf  
 Geschenk  
 Depositum

} von Otto + Gertrud Kägi  
St. Jakobsstrasse 48, 6330 Cham  
wann 29.9.2017

Bemerkungen:



2a

2b

Ankaufswert:



Heimatmuseum  
8636 Wald ZH

Inventar-Nr.: F 10. 1 / 3  
Gegenstand: Portraitfoto von Herr Kaspar Kägi  
Standort: Schwertscheune DG Winde Fach C3

Hersteller:

Zeitalter: ~1885

Masse: Länge: 42 cm Breite: 38 cm  
Höhe/Tiefe: 3 cm Durchmesser:

Kauf  
 Geschenk  
 Depositum

} von Ott + Gertrud Kägi  
St. Jakobsstrasse 48, 6330 Cham  
wann 29.9.2017

Bemerkungen:

Geb. 1840, gest. 1900

Bruder von Heinrich Kägi

Ankaufswert:



Heimatmuseum  
8636 Wald ZH

Inventar-Nr.: F 10. 1 / 4  
Gegenstand: Portraitfoto's von Herr Kaspar Kägi  
Standort:

Hersteller: Silvia Ganther, Pfäffikon ZH

Zeitalter: 2015

Masse: Länge: 80 cm Breite: 20 cm  
Höhe: 0.5 cm Durchmesser:

Kauf  
 Geschenk  
 Depositum

} von Silvia Ganther  
wann 14.12.2015

Bemerkungen:

Kauf aus Ausstellung: «Stahl Handwerk»  
27.11. – 13.12.2015, jeweils Sa / So



Ankaufswert: sFr. 250.-



Heimatmuseum  
8636 Wald ZH

Inventar-Nr.: F 10. 3 / 1  
Gegenstand: Grossportrait: Lehrer Mantel  
Standort: Schwertscheune DG Winde Fach C3

Hersteller: Oetiker Photograph Wald

Zeitalter: 1920

Masse: Länge: 69 cm Breite: 60.5 cm  
Tiefe: 3 cm Durchmesser: oval

Kauf  
 Geschenk  
 Depositum

} von F. & M. Hofmann  
Bachtelstrasse  
wann 1976

Bemerkungen:

Ankaufswert:



Heimatmuseum  
8636 Wald ZH

Inventar-Nr.: F 10. 3 / 2  
Gegenstand: Foto gerahmt: Jacques Honegger-Strehler  
Standort: Schwertscheune DG Winde Fach C3

Hersteller: Oetiker Photograph Wald

Zeitalter:

Masse: Länge: 65 cm Breite: 53 cm  
Tiefe: 3 cm Durchmesser: oval

Kauf  
 Geschenk  
 Depositum

} von H. Brändli  
Bahnhofstrasse  
wann

Bemerkungen:

Genannt: «Dändler-Jacques (Schagg)»  
Begründer der ehemaligen Seidenweberei «d'Sidi»,  
heute Keller & Cie. Wurde geschlossen Sept. 2011

Ankaufswert:

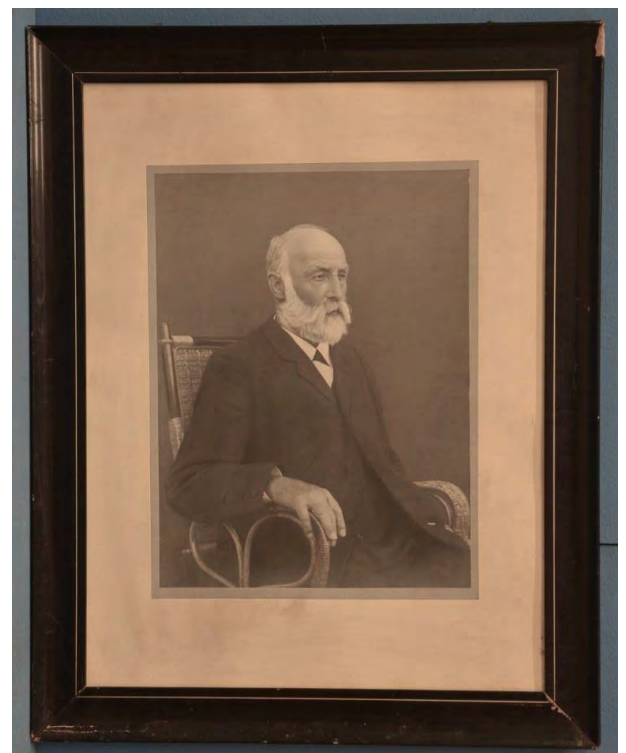



**Heimatmuseum  
8636 Wald ZH**

Inventar-Nr.: F 10. 3 / 3  
Gegenstand: Portraitfoto: Kaspar Schaufelberger-Rebsamen  
Standort: Schwertscheune DG Fach C1

Hersteller:

Zeitalter: ~1885

Masse: Länge: 46 cm Breite: 34 cm  
Tiefe: 1 cm Durchmesser:

Kauf  
 Geschenk  
 Depositum

} von Otto + Gertrud Kägi  
St. Jakobstrasse 48, Cham  
wann 29.9.2017

Bemerkungen:

Mechaniker, Jonathal Wald ZH



Ankaufswert:



**Heimatmuseum  
8636 Wald ZH**

Inventar-Nr.: F 10. 3 / 4  
Gegenstand: 2 Fotos Luise Lattmann  
Standort: Schwertscheune, 1.OG, Compactus 22, Kiste unten

Hersteller:

Zeitalter: ca. 1880

Masse: Länge: cm Breite: cm  
Tiefe: cm Durchmesser: oval

Kauf  
 Geschenk  
 Depositum

} von Fr. B. Spörry  
wann

Bemerkungen:



F 10. 3 / 4a

F 10. 3 / 4b

Ankaufswert:





Heimatmuseum  
8636 Wald ZH

Inventar-Nr.: F 10. 3 / 5  
Gegenstand: Foto «sitzende Frau»  
Standort: Schwertscheune OG Compactus 21/22 Holzkiste bei Gitter

Hersteller: Photograph Schelleberg, Wald

Zeitalter: 1900

Masse: Länge: 28 cm Breite: 17 cm  
Tiefe: 3 cm Durchmesser: oval

Kauf  
 Geschenk  
 Depositum

} von Fr. B. Spörry  
wann

Bemerkungen:



Ankaufswert:



Heimatmuseum  
8636 Wald ZH

Inventar-Nr.: F 10. 3 / 6  
Gegenstand: Foto auf Glas Daguerotypie, Mutter und Kind  
Standort: Schwertscheune OG Compactus 21/22 Holzkiste bei Gitter

Hersteller:

Zeitalter: 1900

Masse: Länge: cm oval Breite: cm  
Tiefe: cm Durchmesser:

Kauf  
 Geschenk  
 Depositum

} von Fr. B. Spörry  
wann

Bemerkungen:



Ankaufswert:



Heimatmuseum  
8636 Wald ZH

Inventar-Nr.: F 10. 3 / 7  
Gegenstand: Heinrich Spoerry, Oberst  
Standort: Schwertscheune DG Fach C1

Hersteller:

Zeitalter: 1880

Masse: Länge: 30 cm Breite: 18 cm  
Höhe/Tiefe: 3 cm Durchmesser: cm oval

Kauf } von  
 Depositum } wann

Bemerkungen:

Oberst Heinrich Spoerry:  
Geb. 1880; gest. 1942

Ankaufswert:



Heimatmuseum  
8636 Wald ZH

Inventar-Nr.: F 10. 3 / 8  
Gegenstand: Heinrich Spoerry  
Standort: Schwertscheune DG Fach C1

Hersteller:

Zeitalter:

Masse: Länge: 44 cm Breite: 32 cm  
Höhe/Tiefe: 3 cm Durchmesser: cm

Kauf } von  
 Geschenk } wann  
 Depositum }

Bemerkungen:

Heinrich Spoerry:  
Geb. 1880; gest. 1942

Ankaufswert:





Heimatmuseum  
8636 Wald ZH

Inventar-Nr.: F 10. 3 / 9  
Gegenstand: Elise + Luise Lattmann  
Standort: Schwertscheune OG Compactus 21/22 Holzkiste bei Gitter

Hersteller:

Zeitalter: 1880

Masse: Länge: cm                      Breite: cm  
Höhe/Tiefe: cm      Durchmesser: cm

Kauf                      } von  
 Depositum                } wann

Bemerkungen:

Dienstmädchen bei Oberst Heinrich Spoerry



Ankaufswert:



Heimatmuseum  
8636 Wald ZH

Inventar-Nr.: F 10. 3 / 10  
Gegenstand: Foto Blick Richtung Dorfplatz  
Standort: Schwertscheune DG Fach C1

Hersteller:

Zeitalter: 1900

Masse: Länge: 37 cm | Breite: 33 cm  
Tiefe: cm      Durchmesser:

Kauf                      } von Fr. B. Spörry  
 Geschenk                } wann  
 Depositum

Bemerkungen:

Strasse im Vordergrund ehemals Zentralstrasse  
(Standort Heimatmuseum) heute Rütistrasse



Ankaufswert:



**Heimatmuseum  
8636 Wald ZH**

Inventar-Nr.: F 10. 3 / 13  
Gegenstand: Ansicht: «Wald Dorfplatz und Umgebung»  
Standort: Schwertscheune DG Winde Fach C3

Hersteller: Photoswissair

Zeitalter: 1920

Masse: Länge: 59 cm Breite: 40 cm  
Tiefe: 3 cm Durchmesser:

Kauf  
 Geschenk  
 Depositum

} von  
wann Juli.2019

Bemerkungen:

Mechaniker, Jonathal Wald ZH



Ankaufswert:



**Heimatmuseum  
8636 Wald ZH**

Inventar-Nr.: F 10. 3 / 14  
Gegenstand: Dorfansicht ab Binzhalde: Wald gegen Linthebene  
Standort: Schwertscheune DG Winde Fach C3

Hersteller: Hans Rudolf Wiget, Fotograf Wald

Zeitalter: 1920

Masse: Länge: 50 cm Breite: 40 cm  
Tiefe: 3 cm Durchmesser:

Kauf  
 Geschenk  
 Depositum

} von Hans Rudolf Wiget  
wann

Bemerkungen:



Ankaufswert:



Heimatmuseum  
8636 Wald ZH

Inventar-Nr.: F 10. 3 / 15  
Gegenstand: Dorfansicht: «Dorfplatz mit Kirche»  
Standort: Schwertscheune DG Winde Fach C3

Hersteller: Hans Rudolf Wiget, Fotograf Wald

Zeitalter: 1920

Masse: Länge: 50 cm Breite: 40 cm  
Tiefe: 3 cm Durchmesser:

Kauf  
 Geschenk  
 Depositum

} von Hans Rudolf Wiget  
wann

Bemerkungen:



Ankaufswert:



Heimatmuseum  
8636 Wald ZH

Inventar-Nr.: F 10. 3 / 16  
Gegenstand: Ansicht von Hefern / Neuwiis: «Wald ZH»  
Standort: Schwertscheune DG Winde Fach C3

Hersteller: Hans Rudolf Wiget, Fotograf Wald  
(Repro)

Zeitalter:

Masse: Länge: 59 cm Breite: 40 cm  
Tiefe: 2 cm Durchmesser:

Kauf  
 Geschenk  
 Depositum

} von  
wann

Bemerkungen:  
Schwarz / weiss Foto



Ankaufswert:



**Heimatmuseum  
8636 Wald ZH**

Inventar-Nr.: F 10. 3 / 17  
Gegenstand: Mappe mit 6 Foto's aus Jugendzeit Oberst Heinr. Spörry  
Standort: Schwertscheune DG Winde Fach C3

Hersteller:

Zeitalter:

Masse: Länge: 70 cm Breite: 48 cm  
Tiefe: 2 cm Durchmesser:

Kauf  
 Geschenk  
 Depositum

} von  
wann

Bemerkungen:  
Mappe mit 6 Foto's Nr.:  
F 10. 3 / 1 DSC\_8951.JPG bis DSC\_8956.JPG



Ankaufswert:



**Heimatmuseum  
8636 Wald ZH**

Inventar-Nr.: F 10. 3 / 18  
Gegenstand: Foto ungerahmt: «Ernst Honegger  
Standort: Schwertscheune DG Winde Fach C3

Hersteller: Arthur Braun

Zeitalter:

Masse: Länge: 50 cm Breite: 40 cm  
Tiefe: 0.7 cm Durchmesser:

Kauf  
 Geschenk  
 Depositum

} von H. Brändli  
Bahnhofstrasse  
wann

Bemerkungen:



Ankaufswert:



**Heimatmuseum  
8636 Wald ZH**

Inventar-Nr.: F 10. 3 / 19  
Gegenstand: Bildfoto: «Theophil Spoerry»  
Standort: Schwertscheune DG Winde Fach C3

Hersteller: H. Rottweiler, Zürich

Zeitalter:

Masse: Länge: 69 cm Breite: 63 cm  
Tiefe: 2.5 cm Durchmesser:

Kauf  
 Geschenk  
 Depositum

} von Nill, Uerikon  
wann

Bemerkungen:

Ankaufswert:



**Heimatmuseum  
8636 Wald ZH**

Inventar-Nr.: F 10. 3 / 20  
Gegenstand: Fotostammbaum: «Familie Heinrichl Spörry»  
Standort: Schwertscheune DG Winde Fach C3

Hersteller:

Zeitalter: 1920

Masse: Länge: 80 cm Breite: 61 cm  
Tiefe: 0.7 cm Durchmesser:

Kauf  
 Geschenk  
 Depositum

} von Nill, Uerikon  
wann

Bemerkungen:

Fischer / Maierhofer / Keller / Häni/Reimann / Nill (oder Wild)  
Daetwyler / Die / Spoerry-Jaeggi

Ankaufswert:





**Heimatmuseum  
8636 Wald ZH**

Inventar-Nr.: F 10. 3 / 21  
Gegenstand: Bildfoto: «Theophil Spoerry»  
Standort: Schwertscheune DG Winde Fach C3

Hersteller:

Zeitalter: 1920

Masse: Länge: 36 cm Breite: 30 cm  
Tiefe: 0.7 cm Durchmesser:

Kauf  
 Geschenk  
 Depositum

} von Jean Jahn-Isler  
wann

Bemerkungen:



Ankaufswert:



**Heimatmuseum  
8636 Wald ZH**

Inventar-Nr.: F 10. 3 / 22  
Gegenstand: Portrait Foto: «Jakob Strehler»  
Standort: Schwertscheune DG Winde Fach C3

Hersteller:

Zeitalter:

Masse: Länge: 58 cm Breite: 48 cm  
Tiefe: 4 cm Durchmesser:

Kauf  
 Geschenk  
 Depositum

} von  
wann

Bemerkungen:

Jakob Strehler, geb. 1838, gest. 1918

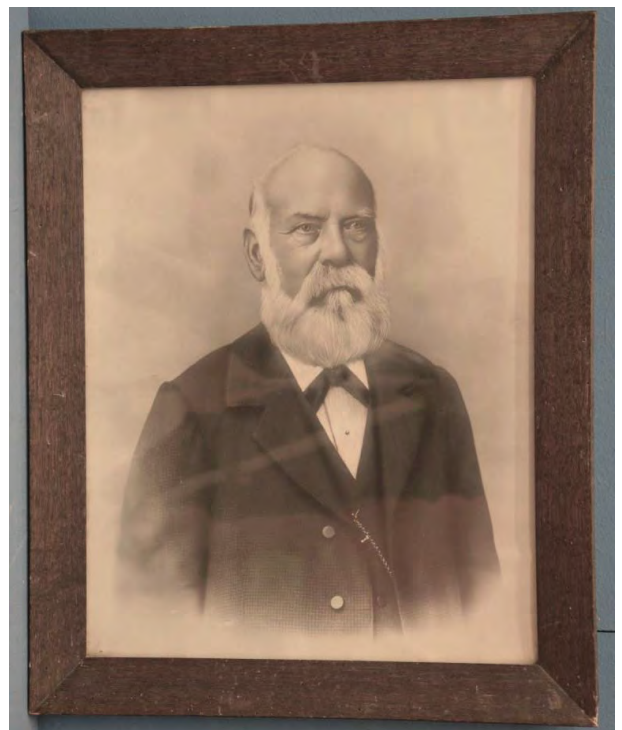

Ankaufswert:





Heimatmuseum  
8636 Wald ZH

Inventar-Nr.: F 10. 3 / 23  
Gegenstand: Portrait Foto: «E. A. Rüegg»  
Standort: Schwertscheune OG Compactus 3/4 Holzkiste bei Gitter

Hersteller:

Zeitalter:

Masse: Länge: 34 cm Breite: 26 cm  
Tiefe: 3 cm Durchmesser:

Kauf } von  
 Geschenk } wann  
 Depositum }

Bemerkungen:

Ankaufswert:



Heimatmuseum  
8636 Wald ZH

Inventar-Nr.: F 10. 3 / 24  
Gegenstand: Portrait Foto: «E. A. Rüegg»  
Standort: Schwertscheune DG Fach C1

Hersteller:

Zeitalter:

Masse: Länge: 45 cm Breite: 32 cm  
Tiefe: 0.7 cm Durchmesser:

Kauf } von  
 Geschenk } wann  
 Depositum }

Bemerkungen:

ungerahmt

Ankaufswert:





Heimatmuseum  
8636 Wald ZH

Inventar-Nr.: F 10. 5 / 1  
Gegenstand: Gemeinderat Hofmann, Langacher, Laupen  
Standort:

Hersteller: Oetiker, Wald

Zeitalter: um 1900

Masse: Länge: 37.5 cm oval Breite: ca 20 cm  
Tiefe: 3 cm Durchmesser:

Kauf  
 Geschenk  
 Depositum

} von Dr. W. Hess  
Wald  
wann

Bemerkungen:



Ankaufswert:



Heimatmuseum  
8636 Wald ZH

Inventar-Nr.: F 10. 5 / 2  
Gegenstand:  
Standort:

Hersteller:

Zeitalter:

Masse: Länge: cm oval Breite: cm  
Tiefe: cm Durchmesser:

Kauf  
 Geschenk  
 Depositum

} von  
wann

Bemerkungen:

Ankaufswert:



Heimatmuseum  
8636 Wald ZH

Inventar-Nr.: F 10. 5 / 3  
Gegenstand: Foto Gemälde Regierungsrat Sieber  
Standort:

Hersteller:

Zeitalter: 19. Jahrhundert

Masse: Länge: 43 cm oval Breite: 38 cm  
Tiefe: 3 cm Durchmesser:

Kauf  
 Geschenk  
 Depositum

} von Dr. W. Hess  
Wald  
wann

Bemerkungen:



Ankaufswert:



Heimatmuseum  
8636 Wald ZH

Inventar-Nr.: F 10. 5 / 4  
Gegenstand:  
Standort:

Hersteller:

Zeitalter:

Masse: Länge: cm oval Breite: cm  
Tiefe: cm Durchmesser:

Kauf  
 Geschenk  
 Depositum

} von  
wann

Bemerkungen:

Ankaufswert:



Heimatmuseum  
8636 Wald ZH

Inventar-Nr.: F 11. 1 / 1  
Gegenstand: Mobilmachung 1914  
Standort: Schwertscheune DG Fach C1

Hersteller:

Zeitalter: 1914

Masse: Länge: 41 cm Breite: 34 cm  
Tiefe: 3 cm Durchmesser:

Kauf  
 Geschenk  
 Depositum

} von  
} wann

Bemerkungen:

«Fort Bühl»

Ankaufswert:



Heimatmuseum  
8636 Wald ZH

Inventar-Nr.: F 11. 1 / 2  
Gegenstand: Militärsanitätsverein Wald – Rüti  
Standort: Schwertscheune DG Winde Fach C3

Hersteller:

Zeitalter: 1887 - 1897

Masse: Länge: 40 cm Breite: 35 cm  
Tiefe: 3 cm Durchmesser:

Kauf  
 Geschenk  
 Depositum

} von  
} wann

Bemerkungen:

Ankaufswert:





Heimatmuseum  
8636 Wald ZH

Inventar-Nr.: F 11. 1 / 3  
Gegenstand: Ehrenmitgliedsurkunde vom UO-Verein Zürcher Oberland  
Standort: Schwertscheune

Hersteller: Lith. Säuberlin & Pfeiffer, Vevey

Zeitalter: 1921

Masse: Länge: 67 cm      Breite: 55 cm  
Tiefe: 3 cm      Durchmesser:

Kauf  
 Geschenk  
 Depositum

} von Fr. Müller-Schoch  
wann 1974

Bemerkungen:

Für Armin Schoch



Ankaufswert:



Heimatmuseum  
8636 Wald ZH

Inventar-Nr.: F 11. 1 / 4  
Gegenstand:  
Standort:

Hersteller:

Zeitalter:

Masse: Länge: cm      Breite: cm  
Tiefe: cm      Durchmesser:

Kauf  
 Geschenk  
 Depositum

} von Fr. Müller-Schoch  
wann 1974

Bemerkungen:

Ankaufswert:



**Heimatmuseum  
8636 Wald ZH**

Inventar-Nr.: F 11. 2 / 1  
Gegenstand: Foto: «Offiziere Bat 48 Zürich  
Standort: Schwertscheune DG Winde Fach C3

Hersteller:

Zeitalter: 1870

Masse: Länge: 66 cm Breite: 59 cm  
Tiefe: 3 cm Durchmesser:

Kauf  
 Geschenk  
 Depositum

} von Fr. E. Spöerry  
Friedegg, Wald  
wann

Bemerkungen:

Grenzbesetzung 1870  
(Bourbaki Armee Übertritt in die CH)

Ankaufswert:



**Heimatmuseum  
8636 Wald ZH**

Inventar-Nr.: F 11. 2 / 2  
Gegenstand: Landsturmbat. 54 + 56, Offiziere + Unteroffiziere  
Standort: Schwertscheune DG Winde Fach C3

Hersteller:

Zeitalter: 1918

Masse: Länge: 42 cm Breite: 35 cm  
Tiefe: 0.7 cm Durchmesser:

Kauf  
 Geschenk  
 Depositum

} von  
wann

Bemerkungen:

Ankaufswert:





Heimatmuseum  
8636 Wald ZH

Inventar-Nr.: F 11. 3 / 1  
Gegenstand: Urkunde: «Erinnerung an die Grenzbesetzung 1914»  
Standort: Schwertscheune DG Winde Fach C3

Hersteller: Paul Wander, graph. Anstalt, Zollikon

Zeitalter: 1915

Masse: Länge: 68 cm Breite: 51 cm  
Tiefe: 3 cm Durchmesser:

Kauf  
 Geschenk  
 Depositum

} von Frau Brunner - Kast  
wann 1949

Bemerkungen:

Ankaufswert:



Heimatmuseum  
8636 Wald ZH

Inventar-Nr.: F 11. 3 / 2  
Gegenstand: Erinnerungsbild: «Unsere Heerführer»  
Standort: Schwertscheune DG Winde Fach C3

Hersteller: Burk Verlag

Zeitalter: 1920

Masse: Länge: 76 cm Breite: 57 cm  
Tiefe: 3 cm Durchmesser:

Kauf  
 Geschenk  
 Depositum

} von E. M.  
wann 1951

Bemerkungen:

Grenzbesetzung 1914/18

Ankaufswert:





Heimatmuseum  
8636 Wald ZH

Inventar-Nr.: F 12. 1 / 1  
Gegenstand: Männerturnverein Wald 1931, gerahmt  
Standort: Schwertscheune

Hersteller:

Zeitalter: 1936

Masse: Länge: 36 cm      Breite: 30 cm  
Tiefe: 3 cm      Durchmesser:

Kauf  
 Geschenk  
 Depositum

} von  
wann

Bemerkungen:

50 jähriges Jubiläum

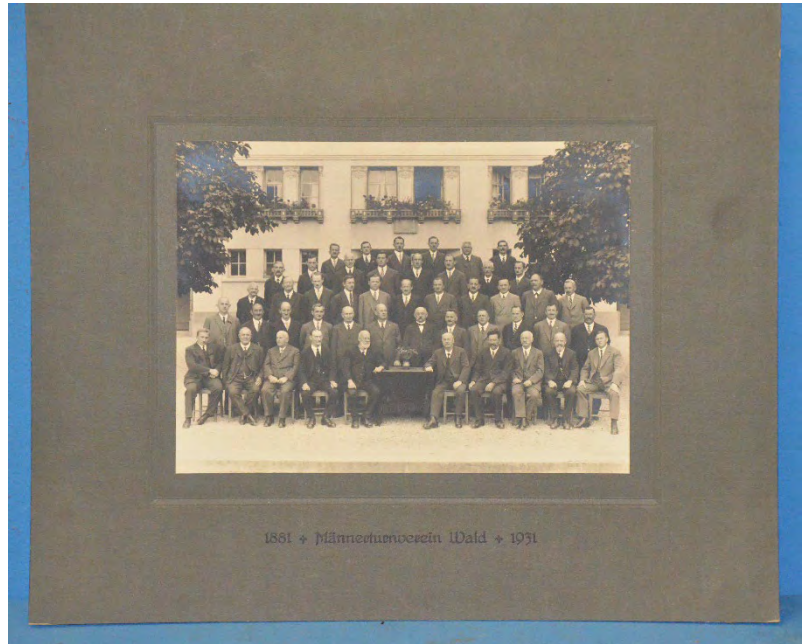

Ankaufswert:



Heimatmuseum  
8636 Wald ZH

Inventar-Nr.: F 12. 1 / 2  
Gegenstand: Foto Stemmclub Wald 1920  
Standort: Schwertscheune

Hersteller:

Zeitalter: 1920

Masse: Länge: 29 cm      Breite: 22 cm  
Tiefe: 3 cm      Durchmesser:

Kauf  
 Geschenk  
 Depositum

} von Fam, Schwertfeger  
Windeggstrasse 10, Wald  
wann

Bemerkungen:



Ankaufswert:





Heimatmuseum  
8636 Wald ZH

Inventar-Nr.: F 12. 1 / 3  
Gegenstand: Foto: Militärischer Vorunterricht  
Standort: Schwertscheune

Hersteller:

Zeitalter: 1893

Masse: Länge: 35 cm Breite: 28 cm  
Tiefe: 0.5 cm Durchmesser:

Kauf  
 Geschenk  
 Depositum

} von:  
wann

Bemerkungen:



Ankaufswert:



Heimatmuseum  
8636 Wald ZH

Inventar-Nr.: F 12. 1 / 4  
Gegenstand: Foto: Männerturnverein Wald auf dem Rütli  
Standort: Schwertscheune

Hersteller:

Zeitalter: 16. Juni 1907

Masse: Länge: 27.5 cm Breite: 22.5 cm  
Tiefe: 2.5 cm Durchmesser:

Kauf  
 Geschenk  
 Depositum

} von: Diggelmann, Wald  
Breitenmatt  
wann 1957

Bemerkungen:

Aus Nachlass Diggelmann, Breitenmatt, Wald



Ankaufswert:



Heimatmuseum  
8636 Wald ZH

Hersteller:

Zeitalter: 1931

Masse: Länge: 28 cm    Breite: 22 cm  
Tiefe: 0.5 cm    Durchmesser:

Kauf                    } von:  
 Geschenk                }  
 Depositum                } wann

Bemerkungen:

Inventar-Nr.: F 12. 1 / 5  
Gegenstand: Foto: Männerturnverein Wald  
Standort: Schwertscheune



Ankaufswert:



Heimatmuseum  
8636 Wald ZH

Hersteller:

Zeitalter:

Masse: Länge: 27.5 cm    Breite: 22 cm  
Tiefe: 3 cm    Durchmesser:

Kauf                    } von:  
 Geschenk                }  
 Depositum                } wann

Bemerkungen:

Inventar-Nr.: F 12. 1 / 6  
Gegenstand: Foto: Turnverein Wald und Mitglieder Gruppenbild  
Standort: Schwertscheune



Ankaufswert:



Heimatmuseum  
8636 Wald ZH

Inventar-Nr.: F 12. 1 / 7  
Gegenstand: Foto: Turnverein Wald der Aktivsektion 1919  
Standort: Schwertscheune DG Winde Fach C3

Hersteller:

Zeitalter: 1919

Masse: Länge: 58 cm Breite: 45.5 cm  
Tiefe: 3 cm Durchmesser:

Kauf  
 Geschenk  
 Depositum

} von: Fr. Kägi, Sunnerai,  
Wald ZH  
wann 1959

Bemerkungen:



Ankaufswert:



Heimatmuseum  
8636 Wald ZH

Inventar-Nr.: F 12. 1 / 8  
Gegenstand: Plakat: Schweiz. Athletenverbandsfest Wald ZH  
Standort: Schwertscheune DG Winde Fach C3

Hersteller: Gebr. Fretz, Litho-Anstalt, Zürich

Zeitalter: 1909

Masse: Länge: 83 cm Breite: 63 cm  
Tiefe: 3 cm Durchmesser:

Kauf  
 Geschenk  
 Depositum

} von:  
wann

Bemerkungen:



Ankaufswert:



Heimatmuseum  
8636 Wald ZH

Inventar-Nr.: F 12. 1 / 9  
Gegenstand: Foto: «Männerturnverein Wald ZH»  
Standort: Schwertscheune

Hersteller:

Zeitalter: 1920

Masse: Länge: 40 cm Breite: 34 cm  
Tiefe: 3 cm Durchmesser:

Kauf  
 Geschenk  
 Depositum

} Aus Nachlass  
von: Diggelmann  
Breitenmatt, Wald ZH  
wann 1957

Bemerkungen:



Männer-Turnverein Wald 1920

Ankaufswert:



Heimatmuseum  
8636 Wald ZH

Inventar-Nr.: F 12. 1 / 10  
Gegenstand: Foto: «Kranzgewinner Turnverein Wald ZH»  
Standort: Schwertscheune DG Winde Fach C3

Hersteller:

Zeitalter: 1919

Masse: Länge: 43.5 cm Breite: 37 cm  
Tiefe: 3 cm Durchmesser:

Kauf  
 Geschenk  
 Depositum

} von:  
wann

Bemerkungen:



Kranzgewinner Turnverein Wald 1919.

Ankaufswert:



Heimatmuseum  
8636 Wald ZH

Inventar-Nr.: F 12. 1 / 1  
Gegenstand: Männerturnverein Wald 1931, gerahmt  
Standort: Schwertscheune

Hersteller:

Zeitalter: 1936

Masse: Länge: 36 cm      Breite: 30 cm  
Tiefe: 3 cm      Durchmesser:

Kauf  
 Geschenk  
 Depositum

} von  
wann

Bemerkungen:

50 jähriges Jubiläum

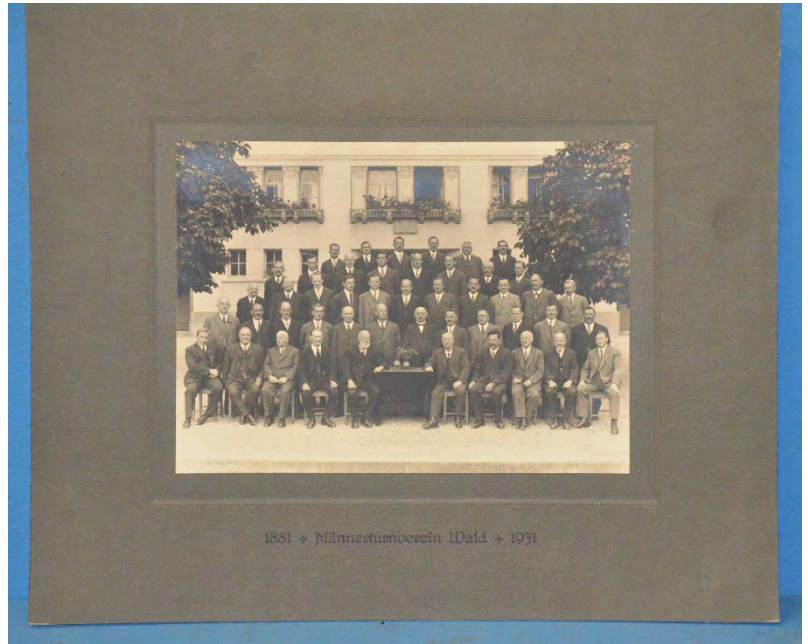

Ankaufswert:



Heimatmuseum  
8636 Wald ZH

Inventar-Nr.: F 12. 1 / 2  
Gegenstand: Foto Stemmclub Wald 1920  
Standort: Schwertscheune

Hersteller:

Zeitalter: 1920

Masse: Länge: 29 cm      Breite: 22 cm  
Tiefe: 3 cm      Durchmesser:

Kauf  
 Geschenk  
 Depositum

} von Fam, Schwertfeger  
Windeggstrasse 10, Wald  
wann

Bemerkungen:



Ankaufswert:



Heimatmuseum  
8636 Wald ZH

Inventar-Nr.: F 12. 1 / 3  
Gegenstand: Foto: Militärischer Vorunterricht  
Standort: Schwertscheune

Hersteller:

Zeitalter: 1893

Masse: Länge: 35 cm Breite: 28 cm  
Tiefe: 0.5 cm Durchmesser:

Kauf  
 Geschenk  
 Depositum

} von:  
wann

Bemerkungen:



Ankaufswert:



Heimatmuseum  
8636 Wald ZH

Inventar-Nr.: F 12. 1 / 4  
Gegenstand: Foto: Männerturnverein Wald auf dem Rütli  
Standort: Schwertscheune

Hersteller:

Zeitalter: 16. Juni 1907

Masse: Länge: 27.5 cm Breite: 22.5 cm  
Tiefe: 2.5 cm Durchmesser:

Kauf  
 Geschenk  
 Depositum

} von: Diggelmann, Wald  
Breitenmatt  
wann 1957

Bemerkungen:

Aus Nachlass Diggelmann, Breitenmatt, Wald



Ankaufswert:



Heimatmuseum  
8636 Wald ZH

Hersteller:

Zeitalter: 1931

Masse: Länge: 28 cm    Breite: 22 cm  
Tiefe: 0.5 cm    Durchmesser:

Kauf                    } von:  
 Geschenk                }  
 Depositum                } wann

Bemerkungen:

Inventar-Nr.: F 12. 1 / 5  
Gegenstand: Foto: Männerturnverein Wald  
Standort: Schwertscheune



Ankaufswert:



Heimatmuseum  
8636 Wald ZH

Hersteller:

Zeitalter:

Masse: Länge: 27.5 cm    Breite: 22 cm  
Tiefe: 3 cm    Durchmesser:

Kauf                    } von:  
 Geschenk                }  
 Depositum                } wann

Bemerkungen:

Inventar-Nr.: F 12. 1 / 6  
Gegenstand: Foto: Turnverein Wald und Mitglieder Gruppenbild  
Standort: Schwertscheune



Ankaufswert:



Heimatmuseum  
8636 Wald ZH

Inventar-Nr.: F 12. 1 / 7  
Gegenstand: Foto: Turnverein Wald der Aktivsektion 1919  
Standort: Schwertscheune DG Winde Fach C3

Hersteller:

Zeitalter: 1919

Masse: Länge: 58 cm Breite: 45.5 cm  
Tiefe: 3 cm Durchmesser:

Kauf  
 Geschenk  
 Depositum

} von: Fr. Kägi, Sunnerai,  
Wald ZH  
wann 1959

Bemerkungen:



Ankaufswert:



Heimatmuseum  
8636 Wald ZH

Inventar-Nr.: F 12. 1 / 8  
Gegenstand: Plakat: Schweiz. Athletenverbandsfest Wald ZH  
Standort: Schwertscheune DG Winde Fach C3

Hersteller: Gebr. Fretz, Litho-Anstalt, Zürich

Zeitalter: 1909

Masse: Länge: 83 cm Breite: 63 cm  
Tiefe: 3 cm Durchmesser:

Kauf  
 Geschenk  
 Depositum

} von:  
wann

Bemerkungen:



Ankaufswert:





Heimatmuseum  
8636 Wald ZH

Inventar-Nr.: F 12. 1 / 9  
Gegenstand: Foto: «Männerturnverein Wald ZH»  
Standort: Schwertscheune

Hersteller:

Zeitalter: 1920

Masse: Länge: 40 cm Breite: 34 cm  
Tiefe: 3 cm Durchmesser:

Kauf  
 Geschenk  
 Depositum

} Aus Nachlass  
von: Diggelmann  
Breitenmatt, Wald ZH  
wann 1957

Bemerkungen:



Männer-Turnverein Wald 1920

Ankaufswert:



Heimatmuseum  
8636 Wald ZH

Inventar-Nr.: F 12. 1 / 10  
Gegenstand: Foto: «Kranzgewinner Turnverein Wald ZH»  
Standort: Schwertscheune DG Winde Fach C3

Hersteller:

Zeitalter: 1919

Masse: Länge: 43.5 cm Breite: 37 cm  
Tiefe: 3 cm Durchmesser:

Kauf  
 Geschenk  
 Depositum

} von:  
wann

Bemerkungen:



Kranzgewinner Turnverein Wald 1919.

Ankaufswert:



Heimatmuseum  
8636 Wald ZH

Inventar-Nr.: F 12. 4 / 1  
Gegenstand: Männerchor Wald 1913  
Standort: Schwertscheune DG Winde Fach C3

Hersteller:

Zeitalter: 1913

Masse: Länge: 60 cm Breite: 57 cm  
Tiefe: 4 cm Durchmesser:

Kauf  
 Geschenk  
 Depositum

} von  
wann

Bemerkungen:

Rückseite Couvert, mit allen Teilnehmern



Ankaufswert:



Heimatmuseum  
8636 Wald ZH

Inventar-Nr.: F 12. 4 / 2  
Gegenstand: Männerchor Wald 1902  
Standort: Schwertscheune DG Winde Fach C3

Hersteller:

Zeitalter: 1902

Masse: Länge: 60 cm Breite: 57 cm  
Tiefe: 4 cm Durchmesser:

Kauf  
 Geschenk  
 Depositum

} von Hr. E. Egli  
Tanzhof, Wald  
wann 1961

Bemerkungen:



Ankaufswert:



**Heimatmuseum  
8636 Wald ZH**

Inventar-Nr.: F 12. 4 / 3  
Gegenstand: Männerchor Riedt 1923, gerahmt  
Standort: Schwertscheune DG Winde Fach C3

Hersteller: Fotoatelier Oberholzer, Wald

Zeitalter: 1923

Masse: Länge: 36 cm Breite: 30 cm  
Tiefe: 3 cm Durchmesser:

Kauf  
 Geschenk  
 Depositum

} von  
wann

Bemerkungen:

Rückseite Couvert, mit allen Teilnehmern



Ankaufswert:



**Heimatmuseum  
8636 Wald ZH**

Inventar-Nr.: F 12. 4 / 4  
Gegenstand: Männerchor Wald 1926, gerahmt  
Standort: Schwertscheune DG Winde Fach C3

Hersteller: A. Gefoba

Zeitalter: 1935

Masse: Länge: 31 cm Breite: 25 cm  
Tiefe: 0.5 cm Durchmesser:

Kauf  
 Geschenk  
 Depositum

} von  
wann

Bemerkungen:

25. eidgenössisches Sängerefest Basel  
29. Juni – 9. Juli 1935



Ankaufswert:



Heimatmuseum  
8636 Wald ZH

Inventar-Nr.: F 12. 4 / 5  
Gegenstand: Jodlerclub Wald  
Standort:

Hersteller: Oetiker, Photograph

Zeitalter: 1895

Masse: Länge: 39 cm      Breite: 33 cm  
Tiefe: 2 cm      Durchmesser:

Kauf  
 Geschenk  
 Depositum

} von E. Ebnöther  
Gartenstrasse, Wald  
wann 1952

Bemerkungen:



Ankaufswert:



Heimatmuseum  
8636 Wald ZH

Inventar-Nr.: F 12. 4 / 6  
Gegenstand: Jodler Klub Wald  
Standort: Schwertscheune DG Winde Fach C3

Hersteller:

Zeitalter:

Masse: Länge: 11 cm      Breite: 8.5 cm  
Tiefe: 2 cm      Durchmesser:

Kauf  
 Geschenk  
 Depositum

} von  
wann

Bemerkungen:



Ankaufswert:



Heimatmuseum  
8636 Wald ZH

Inventar-Nr.: F 12. 4 / 7  
Gegenstand: Männerchor Laupen  
Standort:

Hersteller:

Zeitalter: 1911

Masse: Länge: 35 cm      Breite: 27 cm  
Tiefe: 0.5 cm      Durchmesser:

Kauf      } von  
 Geschenk      }  
 Depositum      } wann

Bemerkungen:



Ankaufswert:



Heimatmuseum  
8636 Wald ZH

Inventar-Nr.: F 12. 4 / 8  
Gegenstand: Männerchor Wald 1882  
Standort: Schwertscheune DG Winde Fach C3

Hersteller:

Zeitalter: 1908

Masse: Länge: 57 cm      Breite: 46 cm  
Tiefe: 0.5 cm      Durchmesser:

Kauf      } von  
 Geschenk      }  
 Depositum      } wann

Bemerkungen:

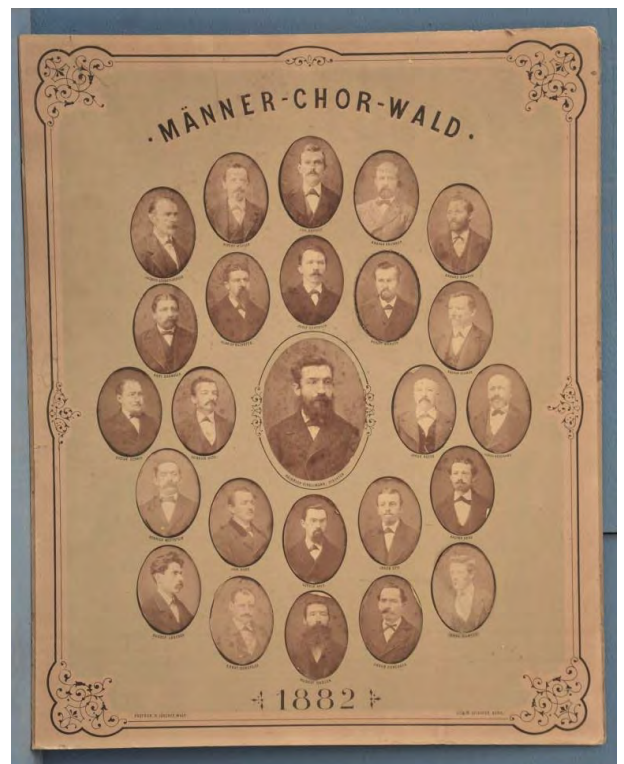

Ankaufswert:



Heimatmuseum  
8636 Wald ZH

Inventar-Nr.: F 12. 4 / 9  
Gegenstand: Urkunde  
Standort: Schwertscheune DG Winde Fach C3

Hersteller:

Zeitalter: 1920

Masse: Länge: 59 cm      Breite: 47 cm  
Tiefe: 2 cm      Durchmesser:

Kauf  
 Geschenk  
 Depositum

} von Harmonie Musik Wald  
wann 11.2012

Bemerkungen:



Ankaufswert:



Heimatmuseum  
8636 Wald ZH

Inventar-Nr.: F 12. 4 / 10  
Gegenstand: Foto: 50jähriges Jubiläum Kirchengesangsverein Wald  
Standort: Schwertscheune DG Winde Fach C3

Hersteller:

Zeitalter: 1923

Masse: Länge: 56 cm      Breite: 47 cm  
Tiefe: 2 cm      Durchmesser:

Kauf  
 Geschenk  
 Depositum

} von  
wann

Bemerkungen:



Ankaufswert:



Heimatmuseum  
8636 Wald ZH

Inventar-Nr.: F 12. 4 / 9  
Gegenstand:  
Standort: Schwertscheune DG Winde Fach

Hersteller:

Zeitalter:

Masse: Länge: cm      Breite: cm  
Tiefe: cm      Durchmesser:

Kauf      } von  
 Geschenk      }  
 Depositum      } wann

Bemerkungen:

Ankaufswert:



Heimatmuseum  
8636 Wald ZH

Inventar-Nr.: F 12. 4 / 10a  
Gegenstand: Foto: Gemischter Chor Ried 1917  
Standort: Schwertscheune DG Winde Fach C3

Hersteller:

Zeitalter: 1917

Masse: Länge: 42 cm      Breite: 37 cm  
Tiefe: 2 cm      Durchmesser:

Kauf      } von  
 Geschenk      }  
 Depositum      } wann

Bemerkungen:



Ankaufswert:



Heimatmuseum  
8636 Wald ZH

Inventar-Nr.: F 12. 4 / 11  
Gegenstand: Jubiläums-Foto: Zions-Sängerverein Wald (25 Jahre)  
Standort: Schwertscheune

Hersteller: Oetiker

Zeitalter: 1919

Masse: Länge: 46 cm Breite: 41 cm  
Tiefe: 4 cm Durchmesser:

Kauf  
 Geschenk  
 Depositum

} von Fr. Hulda Brändli (1892)  
Sagenraintobelweg, Wald  
wann 1976

Bemerkungen:  
(Medotistenchor)



Ankaufswert:



Heimatmuseum  
8636 Wald ZH

Inventar-Nr.: F 12. 4 / 12  
Gegenstand: Foto: Eidg. Jodlerfest St. Gallen 1952  
Standort: Schwertscheune DG Winde Fach C3

Hersteller: Fotodienst St. Gallen, Berufsfotografen

Zeitalter: 1952

Masse: Länge: 46 cm Breite: 37 cm  
Tiefe: 4 cm Durchmesser:

Kauf  
 Geschenk  
 Depositum

} von  
wann

Bemerkungen:



Ankaufswert:





Heimatmuseum  
8636 Wald ZH

Inventar-Nr.: F 12. 4 / 13  
Gegenstand: Urkunde  
Standort:

Hersteller:

Zeitalter:

Masse:      Länge: cm      Breite: cm  
                 Tiefe: cm      Durchmesser:

Kauf                      } von  
 Geschenk                }  
 Depositum                } wann

Bemerkungen:

Ankaufswert:



Heimatmuseum  
8636 Wald ZH

Inventar-Nr.: F 12. 4 / 14  
Gegenstand: Foto: «Kirchengemeindeverein 50-jährige Jubiläums-Feier»  
Standort:

Hersteller:

Zeitalter: 1923

Masse:      Länge: 59 cm      Breite: 47 cm  
                 Tiefe: 0.7 cm      Durchmesser:

Kauf                      } von  
 Geschenk                }  
 Depositum                } wann

Bemerkungen:



Ankaufswert:



Heimatmuseum  
8636 Wald ZH

Inventar-Nr.: F 12. 4 / 15  
Gegenstand: Foto: «Kirchgemeindeverein 50-jährige Jubiläums-Feier»  
Standort:

Hersteller:

Zeitalter: 1923

Masse: Länge: 59 cm      Breite: 47 cm  
Tiefe: 0.7 cm      Durchmesser:

Kauf      } von  
 Geschenk      } wann  
 Depositum

Bemerkungen:



Ankaufswert:



Heimatmuseum  
8636 Wald ZH

Inventar-Nr.: F 12. 4 / 16  
Gegenstand: Foto: «Männerchor Riedt»  
Standort:

Hersteller:

Zeitalter: 1923

Masse: Länge: 36 cm      Breite: 30 cm  
Tiefe: 0.7 cm      Durchmesser:

Kauf      } von  
 Geschenk      } wann  
 Depositum

Bemerkungen:



Ankaufswert:



Heimatmuseum  
8636 Wald ZH

Inventar-Nr.: F 12. 4 / 17  
Gegenstand: Foto: «Männerchor Wald 1926»  
Standort:

Hersteller:

Zeitalter: 1926

Masse: Länge: 38 cm      Breite: 28 cm  
Tiefe: 0.7 cm      Durchmesser:

Kauf  
 Geschenk  
 Depositum

} von Frl. Kunz, Glätterin  
Schlipf  
wann

Bemerkungen:



Ankaufswert:



Heimatmuseum  
8636 Wald ZH

Inventar-Nr.: F 12. 4 / 18  
Gegenstand: Gruppenfoto: «Männerchor Wald 1902»  
Standort:

Hersteller:

Zeitalter: 23. Nov. 1902

Masse: Länge: 54 cm      Breite: 43 cm  
Tiefe: 0.7 cm      Durchmesser:

Kauf  
 Geschenk  
 Depositum

} von  
wann

Bemerkungen:

75-jähriges Jubiläum



Ankaufswert:



**Heimatmuseum**

Inventar-Nr.: F 12. 4 / 19  
Gegenstand: Männerchor Wald 1913  
Standort:

Hersteller:

Zeitalter: 1913

Masse: Länge: 53 cm Breite: 43 cm  
Tiefe: 0.7 cm Durchmesser:

Kauf  
 Geschenk  
 Depositum  
} von Ernst Ehrat sen.  
Wald  
wann

Bemerkungen:

Bild gleich wie F 12. 4 / 1, nur ohne Rahmen



Ankaufswert:



**Heimatmuseum  
8636 Wald ZH**

Inventar-Nr.: F 12. 4 / 20  
Gegenstand: Männerchor Wald 1894  
Standort: Schwertscheune

Hersteller: Photograph Oetiker, Wald

Zeitalter: 24. März 1923

Masse: Länge: 49 cm Breite: 40 cm  
Tiefe: 0.7 cm Durchmesser:

Kauf  
 Geschenk  
 Depositum  
} von Ernst Ehrat sen.  
Wald  
wann

Bemerkungen:

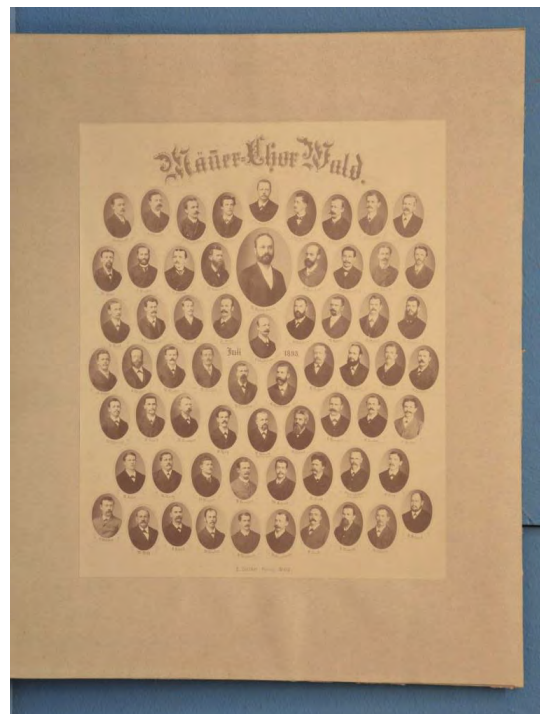

Ankaufswert:



**Heimatmuseum**

Inventar-Nr.: F 12. 4 / 21  
Gegenstand: Foto: Gemischter Chor Ried 1917  
Standort: Schwertscheune

Hersteller:

Zeitalter: 1917

Masse: Länge: 42 cm Breite: 37 cm  
Tiefe: 2 cm Durchmesser:

- Kauf } von  
 Geschenk } wann  
 Depositum }

Bemerkungen:



Ankaufswert:



**Heimatmuseum**

Inventar-Nr.: F 12. 4 / 22  
Gegenstand:  
Standort:

Hersteller:

Zeitalter:

Masse: Länge: cm Breite: cm  
Tiefe: cm Durchmesser:

- Kauf } von  
 Geschenk } wann  
 Depositum }

Bemerkungen:

Ankaufswert:



Heimatmuseum  
8636 Wald ZH

Inventar-Nr.: F 12. 5 / 1  
Gegenstand: Männerchor Wald 1894  
Standort: Schwertscheune DG Winde Fach C3

Hersteller: Photograph Oetiker, Wald

Zeitalter: 24. März 1923

Masse: Länge: 49 cm      Breite: 40 cm  
Tiefe: 0.7 cm      Durchmesser:

Kauf      } von Ernst Ehrat sen.  
 Geschenk      } Wald  
 Depositum      } wann

Bemerkungen:



Ankaufswert:



Heimatmuseum  
8636 Wald ZH

Inventar-Nr.: F 12. 5 / 2  
Gegenstand: Handharmonikaclub Wald, ~1930  
Standort: Schwertscheune

Hersteller:

Zeitalter: ~1930

Masse: Länge: 35.5 cm      Breite: 30 cm  
Tiefe: 0.7 cm      Durchmesser:

Kauf      } von  
 Geschenk      } wann  
 Depositum      }

Bemerkungen:



Ankaufswert:



**Heimatmuseum**

Inventar-Nr.: F 12. 5 / 1a  
Gegenstand: Harmoniemusik Wald, Direktor Rossow  
Standort: Schwertscheune

Hersteller:

Zeitalter: 1928

Masse: Länge: 41 cm      Breite: 35 cm  
Tiefe: 0.7 cm      Durchmesser:

- Kauf
  - Geschenk
  - Depositum
- } von  
} wann

Bemerkungen:



Ankaufswert:



**Heimatmuseum**

Inventar-Nr.: F 12. 5 / 2a  
Gegenstand:  
Standort:

Hersteller:

Zeitalter:

Masse: Länge: cm      Breite: cm  
Tiefe: cm      Durchmesser:

- Kauf
  - Geschenk
  - Depositum
- } von  
} wann

Bemerkungen:

Ankaufswert:



Heimatmuseum  
8636 Wald ZH

Inventar-Nr.: F 12. 5 / 3  
Gegenstand: Posaunenchor Wald, 1923  
Standort: Schwertscheune

Hersteller: Fotograf Oetiker

Zeitalter: 1923

Masse: Länge: 44.5 cm Breite: 37 cm  
Tiefe: 3 cm Durchmesser:

Kauf  
 Geschenk  
 Depositum

} von Hans Bräm  
wann 1959

Bemerkungen:



Ankaufswert:



Heimatmuseum  
8636 Wald ZH

Inventar-Nr.: F 12. 5 / 4  
Gegenstand: Fotografie: «Zitherclub Wald»  
Standort: Schwertscheune

Hersteller: Fotograf Oetiker

Zeitalter: ~1900

Masse: Länge: 39.5 cm Breite: 33 cm  
Tiefe: 3 cm Durchmesser:

Kauf  
 Geschenk  
 Depositum

} von Frau Lienhard  
Wald  
wann 1972

Bemerkungen:



Ankaufswert:





Heimatmuseum  
8636 Wald ZH

Inventar-Nr.: F 12. 5 / 5  
Gegenstand: Fotografie Harmonie Wald 1891  
Standort:

Hersteller: Oetiker, Photograph

Zeitalter: 1891

Masse: Länge: 38 cm Breite: 32 cm  
Tiefe: 2 cm Durchmesser:

Kauf  
 Geschenk  
 Depositum

} von  
} wann

Bemerkungen:



Ankaufswert:



Heimatmuseum  
8636 Wald ZH

Inventar-Nr.: F 12. 5 / 6  
Gegenstand: Foto: Gruppenbild «Privatmusikschule J. Egli, Wald»  
Standort:

Hersteller:

Zeitalter: 1912

Masse: Länge: 31 cm Breite: 26 cm  
Tiefe: 2 cm Durchmesser:

Kauf  
 Geschenk  
 Depositum

} von  
} wann

Bemerkungen:



Ankaufswert:



Heimatmuseum  
8636 Wald ZH

Inventar-Nr.: F 12. 5 / 7  
Gegenstand: Ehrenmitgliedschaft H. Hürlimann (Harmonie Musik Wald)  
Standort: Schwertscheune DG Winde Fach C3

Hersteller:

Zeitalter: 24. März 1923

Masse: Länge: 57 cm Breite: 47 cm  
Tiefe: 3 cm Durchmesser:

Kauf  
 Geschenk  
 Depositum

} von  
wenn

Bemerkungen:



Ankaufswert:



Heimatmuseum  
8636 Wald ZH

Inventar-Nr.: F 12. 5 / 8  
Gegenstand: Privatmusikschule Egli 1912  
Standort: Schwertscheune

Hersteller:

Zeitalter: 1912

Masse: Länge: 39 cm Breite: 33 cm  
Tiefe: 3 cm Durchmesser:

Kauf  
 Geschenk  
 Depositum

} von Fr. Clärl Boshard  
Uzwil  
wann 1961

Bemerkungen:



Ankaufswert:



Heimatmuseum  
8636 Wald ZH

Inventar-Nr.: F 12. 5 / 9  
Gegenstand: Harmoniemusik Wald 50 Jahr Jubiläum 1925  
Standort: Schwertscheune

Hersteller:

Zeitalter: 1925

Masse: Länge: 47 cm      Breite: 35 cm  
Tiefe: 0.8 cm      Durchmesser:

Kauf  
 Geschenk  
 Depositum

} von Martin Casper  
Scalettenstr.119, Chur  
wann

Bemerkungen:



Ankaufswert:



Heimatmuseum  
8636 Wald ZH

Inventar-Nr.: F 12. 5 / 10  
Gegenstand: Akkordeon Gruppe  
Standort: Schwertscheune

Hersteller:

Zeitalter: ~1930

Masse: Länge: 47 cm      Breite: 35 cm  
Tiefe: 3 cm      Durchmesser:

Kauf  
 Geschenk  
 Depositum

} von  
wann

Bemerkungen:



Ankaufswert:



Heimatmuseum  
8636 Wald ZH

Inventar-Nr.: F 12. 5 / 11  
Gegenstand: Harmoniemusik Wald, Direktor Rossow  
Standort: Schwertscheune

Hersteller:

Zeitalter: 1928

Masse: Länge: 41 cm      Breite: 35 cm  
Tiefe: 0.7 cm      Durchmesser:

Kauf      } von  
 Geschenk      }  
 Depositum      } wann

Bemerkungen:



Ankaufswert:



Heimatmuseum  
8636 Wald ZH

Inventar-Nr.: F 12. 5 / 12  
Gegenstand:  
Standort:

Hersteller:

Zeitalter:

Masse: Länge: cm      Breite: cm  
Tiefe: cm      Durchmesser:

Kauf      } von  
 Geschenk      }  
 Depositum      } wann

Bemerkungen:

Ankaufswert:



Heimatmuseum  
8636 Wald ZH

Inventar-Nr.: F 12. 6 / 1  
Gegenstand: Foto: Theatergesellschaft Wald 1900  
Standort: Schwertscheune

Hersteller:

Zeitalter: 1926

Masse: Länge: 38 cm Breite: 23 cm  
Tiefe: 3 cm Durchmesser:

Kauf  
 Geschenk  
 Depositum

} von Berta Wolf - Zuppinger  
Jona SG  
wann

Bemerkungen:



Ankaufswert:



Heimatmuseum  
8636 Wald ZH

Inventar-Nr.: F 12. 6 / 2  
Gegenstand: Foto: von Narrengruppe  
Standort: Schwertscheune

Hersteller:

Zeitalter:

Masse: Länge: 41 cm Breite: 36 cm  
Tiefe: 3 cm Durchmesser:

Kauf  
 Geschenk  
 Depositum

} von Frau Stebler  
Rütistrasse, Wald  
wann

Bemerkungen:



Ankaufswert:



Heimatmuseum  
8636 Wald ZH

Hersteller:

Zeitalter: 1907

Masse: Länge: 47.5 cm Breite: 41.5 cm  
Tiefe: 2 cm Durchmesser:

Kauf  
 Geschenk  
 Depositum

} von Hr. Ribeli sen.  
Laupen  
wann 1971

Bemerkungen:  
Monatsgesellschaft Laupen und Umgebung  
Gegründet 1881

Ankaufswert:

Inventar-Nr.: F 12. 7 / 1  
Gegenstand: Foto: Monatsgesellschaft Laupen und Umgebung  
Standort:



Heimatmuseum  
8636 Wald ZH

Hersteller: Ötiker Fotograf, Wald

Zeitalter: 1900

Masse: Länge: 45 cm Breite: 37 cm  
Tiefe: 0.8 cm Durchmesser:

Kauf  
 Geschenk  
 Depositum

} von  
wann

Bemerkungen:

Anlässlich Landwirtschaftsausstellung 1900

Ankaufswert:

Inventar-Nr.: F 12. 7 / 2  
Gegenstand: Foto: Festumzug (Hochzeitsgesellschaft)  
Standort:





Heimatmuseum  
8636 Wald ZH

Inventar-Nr.: F 12. 8 / 1  
Gegenstand: Militärschützenverein Laupen 1926, gerahmt  
Standort: Schwertscheune

Hersteller:

Zeitalter: 1926

Masse: Länge: 24 cm Breite: 18 cm  
Tiefe: 3 cm Durchmesser:

Kauf  
 Geschenk  
 Depositum

} von Werner Brunner  
Brugglen (Küchenbrunner)  
wann

Bemerkungen:



Ankaufswert:



Heimatmuseum  
8636 Wald ZH

Inventar-Nr.: F 12. 8 / 2  
Gegenstand: Diplom von Eidg. Schützenfest Aarau 1924  
Standort: Schwertscheune

Hersteller: Orell Füssli, Zürich

Zeitalter: 1924

Masse: Länge: 64.5 cm Breite: 54 cm  
Tiefe: 3 cm Durchmesser:

Kauf  
 Geschenk  
 Depositum

} von Frau Kägi, Sunnerai  
wann 1959

Bemerkungen:

Otto Kägi, 246 Rang Auszeichnung: Gobelets



Ankaufswert:



**Heimatmuseum  
Wald ZH**

Inventar-Nr.: F 13. 0 / 1  
Gegenstand: Foto: wie F 13.0 / 12?  
Standort: Schwertscheune DG Fach C1

Hersteller:

Zeitalter: 1892

Masse: Länge: 40 cm Breite: 34 cm  
Tiefe: 3 cm Durchmesser:

- Kauf
  - Geschenk
  - Depositum
- } von  
} wann

Bemerkungen:



Ankaufswert:



**Heimatmuseum  
8636 Wald ZH**

Inventar-Nr.: F 13. 0 / 2  
Gegenstand: Div Klassenfotos ~1950 - ~1975  
Standort: Schwertscheune

Hersteller: Fotograf H. Haagmann, Zürich

Zeitalter: ~1950 - ~1975

Masse: Länge: cm Breite: cm  
Tiefe: cm Durchmesser:

- Kauf
  - Geschenk
  - Depositum
- } von aus Archiv HM  
} von Max Krieg  
} wann Juli 2017

Bemerkungen:  
Kartonschachtel mit diversen Klassenfotos +  
1 Fotoalbum mit Fotos.  
Im HM abgegeben 14.5.2010.



Ankaufswert:





Heimatmuseum  
8636 Wald ZH

Inventar-Nr.: F 13. 0 / 3  
Gegenstand: Div Gruppenfotos mit Lehrer von Wald (4 Fotos)  
Standort: Schwertscheune

Hersteller:

Zeitalter: 1933, 1953, 1958, 1x unbekannt

Masse: Länge: cm                      Breite: cm  
Tiefe: cm                      Durchmesser:

Kauf                      } von  
 Geschenk                } wann  
 Depositum

Bemerkungen:



Ankaufswert:



Heimatmuseum  
8636 Wald ZH

Inventar-Nr.: F 13. 0 / 4  
Gegenstand: Gruppenbild Lehrer 1882 Wald ZH  
Standort: Schwertscheune

Hersteller:

Zeitalter: 1882

Masse: Länge: 33.5 cm                      Breite: 29 cm  
Tiefe: 3 cm                      Durchmesser:

Kauf                      } von Hch. Bosshard  
 Geschenk                } Horgen  
 Depositum                } wann 1940

Bemerkungen:

Hch. Bosshard alt Lehrer im Ried



Ankaufswert:



Heimatmuseum  
8636 Wald ZH

Inventar-Nr.: F 13. 0 / 5  
Gegenstand: Plakat Wandervorschläge  
Standort: Schwertscheune DG, C3

Hersteller:

Zeitalter:

Masse: Länge: cm      Breite: cm  
Tiefe: cm      Durchmesser:

Kauf  
 Geschenk  
 Depositum

} von  
wenn

Bemerkungen:

Ankaufswert:



Heimatmuseum  
8636 Wald ZH

Inventar-Nr.: F 13. 0 / 6  
Gegenstand:  
Standort:

Hersteller:

Zeitalter:

Masse: Länge: cm      Breite: cm  
Tiefe: cm      Durchmesser:

Kauf  
 Geschenk  
 Depositum

} von  
wenn

Bemerkungen:

Ankaufswert:



Heimatmuseum  
8636 Wald ZH

Inventar-Nr.: F 13. 1 / 1  
Gegenstand: Gruppenfoto Schulklasse  
Standort: Schwertscheune

Hersteller: Fotograf Beckel, Zürich

Zeitalter: ~1880

Masse: Länge: 25 cm Breite: 21 cm  
Tiefe: 3 cm Durchmesser:

Kauf  
 Geschenk  
 Depositum

} von  
} wann

Bemerkungen:



Ankaufswert:



Heimatmuseum  
8636 Wald ZH

Inventar-Nr.: F 13. 1 / 2  
Gegenstand: Gruppenfoto Schulklasse  
Standort: Schwertscheune

Hersteller: Fotograf Beckel, Zürich

Zeitalter:

Masse: Länge: 24 cm Breite: 20 cm  
Tiefe: 0.7 cm Durchmesser:

Kauf  
 Geschenk  
 Depositum

} von  
} wann

Bemerkungen:



Ankaufswert:



Heimatmuseum  
8636 Wald ZH

Inventar-Nr.: F 13. 1 / 3  
Gegenstand: Gruppenfoto Schulklasse  
Standort: Schwertscheune

Hersteller: Fotograf Beckel, Zürich

Zeitalter:

Masse: Länge: 33 cm Breite: 27 cm  
Tiefe: 4 cm Durchmesser:

Kauf  
 Geschenk  
 Depositum

} von  
wann

Bemerkungen:



Ankaufswert:



Heimatmuseum  
8636 Wald ZH

Inventar-Nr.: F 13. 1 / 4  
Gegenstand: Gruppenfoto Schulklasse  
Standort: Schwertscheune

Hersteller:

Zeitalter: ~1890

Masse: Länge: 35.5 cm Breite: 29.5 cm  
Tiefe: 3 cm Durchmesser:

Kauf  
 Geschenk  
 Depositum

} von Jakob Hess,  
Rest. Chrüz, Wald  
wann 1969

Bemerkungen:



Ankaufswert:



Heimatmuseum  
8636 Wald ZH

Inventar-Nr.: F 14. 2 / 1  
Gegenstand: ehem Kath. Bethaus, Fortunastrasse, Wald  
Standort: Schwertscheune DG C2

Hersteller:

Zeitalter: ca. 1900

Masse: Länge: 45 cm Breite: cm  
Tiefe: 3 cm Durchmesser:

Kauf  
 Geschenk  
 Depositum

} von  
wenn

Bemerkungen:



Ankaufswert:



Heimatmuseum  
8636 Wald ZH

Inventar-Nr.: F 14. 2 / 2  
Gegenstand:  
Standort:

Hersteller:

Zeitalter:

Masse: Länge: cm Breite: cm  
Tiefe: cm Durchmesser:

Kauf  
 Geschenk  
 Depositum

} von  
wenn

Bemerkungen:

Ankaufswert:



Heimatmuseum

Inventar-Nr.: F 15. 0 / 1  
Gegenstand:  
Standort:

Hersteller:

Zeitalter:

Masse: Länge: cm oval Breite: cm  
Tiefe: cm Durchmesser:

Kauf  
 Geschenk  
 Depositum } von  
wann

Bemerkungen:

Ankaufswert:



Heimatmuseum

Inventar-Nr.: F 15. 0 / 2  
Gegenstand: Vater Rudolf Dübendorfer, Oberwies, Wald  
Standort: Schwertscheune

Hersteller: Oetiker, Wald

Zeitalter: 1900

Masse: Länge: 42 cm oval Breite: ca. 25 cm  
Tiefe: 3 cm Durchmesser:

Kauf  
 Geschenk  
 Depositum } von  
wann I

Bemerkungen:

Ankaufswert:





Heimatmuseum  
8636 Wald ZH

Inventar-Nr.: F 15. 1 / 1  
Gegenstand: Bobfahren Girenbad b. Hinwil  
Standort: HM, DG, Sportecke

Hersteller: A. Waldner, Hinwil

Zeitalter: ~1950

Masse: Länge: 52 cm Breite: 37 cm  
Tiefe: 3 cm Durchmesser: cm

Kauf  
 Geschenk  
 Depositum

} von Nachkommen  
wann Mai, 2023

Bemerkungen:

Bobmanschaft:  
Steuermann: Fritz Knobel, geb. 1921  
Bremsler: Gubser oder Bucher



Ankaufswert:



Heimatmuseum  
8636 Wald ZH

Inventar-Nr.: F 15. 1 / 2  
Gegenstand:  
Standort:

Hersteller:

Zeitalter:

Masse: Länge: cm Breite: cm  
Tiefe: cm Durchmesser: cm

Kauf  
 Geschenk  
 Depositum

} von  
wann

Bemerkungen:

Ankaufswert:



Heimatmuseum  
8636 Wald ZH

Inventar-Nr.: G 1. 1 / 1  
Gegenstand: Oberer Türsturz «Zur Haselstud»  
Standort: Schwertscheune EG Ausstellungsraum Wand gegen Flora

Hersteller: Familie Knecht?

Zeitalter: ~1860

Masse: Länge: ~150 cm    Breite: ~20 cm  
Höhe: ~20 cm    Durchmesser: cm

Kauf  
 Geschenk  
 Depositum

} von Reichlin  
Jakobstr. Wald ZH  
wann Februar 2016

Bemerkungen:  
Hausabruch «Zur Haselstud» erbaut ~1860  
Abbruch Februar 2016



Ankaufswert:



Heimatmuseum  
8636 Wald ZH

Inventar-Nr.: G 1. 1 / 2  
Gegenstand: Sackwaage  
Standort: Schwertscheune DG, Fach

Hersteller:

Zeitalter:

Masse: Länge: 77 cm    Breite: 68 cm  
Höhe: 90 cm    Durchmesser: cm

Kauf  
 Geschenk  
 Depositum

} von Ernst & Claire Honegger  
im Ferch 21, Wald ZH  
wann Juli 2014

Bemerkungen:

Ankaufswert:







Heimatmuseum  
8636 Wald ZH

Inventar-Nr.: G 1. 1 / 3  
Gegenstand: Sackwaage  
Standort: Schwertscheune

Hersteller:

Zeitalter:

Masse: Länge: 120 cm    Breite: 50 cm  
Höhe: 75 cm    Durchmesser: 12 cm

Kauf    }    von  
 Geschenk    }  
 Depositum    }    wann

Bemerkungen:



Ankaufswert:



Heimatmuseum  
8636 Wald ZH

Inventar-Nr.: G 1. 1 / 4  
Gegenstand: Teil eines bäuerlichen Gerätes  
Standort: Schwertscheune DG, Fach J1

Hersteller:

Zeitalter:

Masse: Länge: cm    Breite: cm  
Höhe: cm    Durchmesser: cm

Kauf    }    von Hr. Robert Kunz  
 Geschenk    }    Chratten Hub, Wald  
 Depositum    }    wann 1949

Bemerkungen:

Gefunden bei Renovation



Ankaufswert:



Heimatmuseum  
8636 Wald ZH

Inventar-Nr.: G 1. 2 / 1  
Gegenstand: Stalllampe, emailliert  
Standort: Schwertscheune

Hersteller:

Zeitalter:

Masse: Länge: cm      Breite: cm  
Höhe: cm    Durchmesser: 20 cm

Kauf      } von  
 Geschenk    } wann  
 Depositum

Bemerkungen:



Ankaufswert:



Heimatmuseum  
8636 Wald ZH

Inventar-Nr.: G 1. 2 / 2  
Gegenstand: Wagenheber  
Standort: Schwertscheune DG Westwand rechts

Hersteller:

Zeitalter:

Masse: Länge: 260 cm      Breite: 60 cm  
Höhe: 86 cm    Durchmesser: 20 cm

Kauf      } von  
 Geschenk    } wann  
 Depositum

Bemerkungen:



Ankaufswert:



Heimatmuseum  
8636 Wald ZH

Inventar-Nr.: G 1. 2 / 3  
Gegenstand: Brenneisen  
Standort: Schwertscheune

Hersteller:

Zeitalter:

Masse: Länge: 38 cm    Breite: cm  
Höhe: cm    Durchmesser: 12 cm

Kauf    }    von  
 Geschenk    }  
 Depositum    }    wann

Bemerkungen:



Ankaufswert:



Heimatmuseum  
8636 Wald ZH

Inventar-Nr.: G 1. 2 / 4  
Gegenstand: Dreizack, Aufhängevorrichtung  
Standort: Schwertscheune DG J1

Hersteller:

Zeitalter:

Masse: Länge: 38 cm    Breite: 12 cm  
Höhe: cm    Durchmesser: cm

Kauf    }    von Ueli Büsser  
 Geschenk    }    Dietzikon, Wald-Laupen  
 Depositum    }    wann

Bemerkungen:



Ankaufswert:



Heimatmuseum  
8636 Wald ZH

Inventar-Nr.: G 1. 3 / 1  
Gegenstand: Glasthermometer für Brenngeschirr, (max. 120° Celsius)  
Standort: Schwertscheune

Hersteller:

Zeitalter:

Masse: Länge:47 cm Breite: cm  
Höhe: cm Durchmesser: 3.5 cm

Kauf  
 Geschenk  
 Depositum

} von aus Liegenschaft Köchling  
überbracht von Gemeindeangestellten  
wann

Bemerkungen:

Ankaufswert:



Heimatmuseum  
8636 Wald ZH

Inventar-Nr.: G 1. 3 / 2  
Gegenstand: Milchtause  
Standort: Schwertscheune

Hersteller:

Zeitalter:

Masse: Länge:35 cm Breite:18 cm  
Höhe: 70 cm Durchmesser: cm  
Aus Nachlass

Kauf  
 Geschenk  
 Depositum

} von Madutz  
Mettlen  
wann

Bemerkungen:  
Inhalt 50 ltr

Ankaufswert: :





Heimatmuseum  
8636 Wald ZH

Inventar-Nr.: G 1. 3 / 3  
Gegenstand: Milchtransportschlitten  
Standort: Schwertscheune

Hersteller:

Zeitalter:

Masse: Länge: cm            Breite: cm  
         Höhe: cm    Durchmesser: cm

Kauf  
 Geschenk  
 Depositum

} von Bürgerasyl  
Wald ZH  
wann

Bemerkungen:



Ankaufswert:



Heimatmuseum  
8636 Wald ZH

Inventar-Nr.: G 1. 3 / 4  
Gegenstand: Holzkiste, leer  
Standort: Schwertscheune

Hersteller:

Zeitalter:

Masse: Länge: 55 cm            Breite: 25 cm  
         Höhe: 25 cm    Durchmesser: cm

Kauf  
 Geschenk  
 Depositum

} von Hans Kindlimann  
Krinne, Wald ZH  
wann

Bemerkungen:

Ehemals mit Zuchtbüchern  
und Urkunden Viehzucht

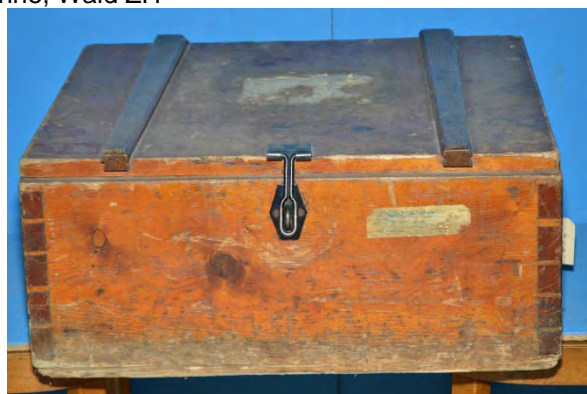

Ankaufswert:



Heimatmuseum  
8636 Wald ZH

Inventar-Nr.: G 1.3 / 5  
Gegenstand: Schafsschere  
Standort: Schwertscheune

Hersteller:

Zeitalter:

Masse: Länge: 29 cm      Breite: 7.5 cm  
Höhe: 25 cm      Durchmesser: cm

Kauf  
 Geschenk  
 Depositum

} von Ueli Büsser  
Dietzikon, Wald-Laupen  
wann

Bemerkungen:



Ankaufswert:



Heimatmuseum

Inventar-Nr.: G 1.3 / 6  
Gegenstand:  
Standort:

Hersteller:

Zeitalter:

Masse: Länge: cm      Breite: cm  
Höhe: cm      Durchmesser: cm

Kauf  
 Geschenk  
 Depositum

} von r  
wann

Bemerkungen:

Ankaufswert:



Heimatmuseum  
8636 Wald ZH

Inventar-Nr.: G 1. 4 / 1  
Gegenstand: Hölzerne Heugabel  
Standort: Schwertscheune

Hersteller:

Zeitalter: 1826

Masse: Länge:157 cm    Breite: 34 cm  
Höhe: cm    Durchmesser: cm

Kauf  
 Geschenk  
 Depositum

} von Fam. Reichlin  
Glärnischstrasse, Wald ZH  
wann 23. April 2003

Bemerkungen:

Ankaufswert:



Heimatmuseum  
8636 Wald ZH

Inventar-Nr.: G 1. 4 / 2  
Gegenstand: Spaten zum Torfstechen  
Standort: Schwertscheune

Hersteller:

Zeitalter:

Masse: Länge:86 cm    Breite: 20 cm  
Höhe: 5 cm    Durchmesser: cm

Kauf  
 Geschenk  
 Depositum

} von  
wann

Bemerkungen:

Ankaufswert:







**Heimatmuseum  
8636 Wald ZH**

Hersteller:

Zeitalter:

Masse: Länge: 106 cm    Breite: 15 cm  
Höhe: 5 cm    Durchmesser: cm

Kauf    }    von  
 Geschenk    }  
 Depositum    }    wann

Bemerkungen:

Ankaufswert:

Inventar-Nr.: G 1. 4 / 3  
Gegenstand: Spaten zum Torfstechen (Holz / Metall)  
Standort: Schwertscheune



**Heimatmuseum  
8636 Wald ZH**

Hersteller:

Zeitalter:

Masse: Länge: 10 cm    Breite: 30 cm  
Höhe: 5 cm    Durchmesser: cm

Kauf    }    von  
 Geschenk    }  
 Depositum    }    wann

Bemerkungen:

Ankaufswert:

Inventar-Nr.: G 1. 4 / 4  
Gegenstand: Werkzeug zum Spalten (Bickel?)  
Standort: Schwertscheune





**Heimatmuseum  
8636 Wald ZH**

Inventar-Nr.: G 1. 4 / 5  
Gegenstand: Bodenverfestigungsbrett, vom Bürgerasyl  
Standort: Schwertscheune

Hersteller:

Zeitalter:

Masse: Länge: 36 cm    Breite: 21 cm  
      Höhe: cm    Durchmesser: cm

Kauf    } von  
 Geschenk    }  
 Depositum    } wann

Bemerkungen:  
Stiel: L 156 cm



Ankaufswert:



**Heimatmuseum  
8636 Wald ZH**

Inventar-Nr.: G 1. 4 / 6  
Gegenstand:  
Standort:

Hersteller:

Zeitalter:

Masse: Länge: cm    Breite: cm  
      Höhe: cm    Durchmesser: cm

Kauf    } von  
 Geschenk    }  
 Depositum    } wann

Bemerkungen:

Ankaufswert:



Heimatmuseum  
8636 Wald ZH

Inventar-Nr.: G 1. 5 / 1  
Gegenstand: Getreidemass (Viertel)  
Standort: Schwertscheune

Hersteller:

Zeitalter: Mitte 19. Jahrhundert

Masse: Länge: cm      Breite: cm  
Höhe: 21 cm    Durchmesser: 38.5 cm

Kauf  
 Geschenk  
 Depositum

} von Frau Stebler  
Tobel, Wald ZH  
wann 1949

Bemerkungen:



Ankaufswert:



Heimatmuseum  
8636 Wald ZH

Inventar-Nr.: G 1. 5 / 2  
Gegenstand: Rebentanse  
Standort: Schwertscheune

Hersteller:

Zeitalter: 1826

Masse: Länge: 57 cm      Breite: 34 cm  
Höhe: 107 cm    Durchmesser: cm

Kauf  
 Geschenk  
 Depositum

} von  
wann

Bemerkungen:



Ankaufswert:



Heimatmuseum  
8636 Wald ZH

Inventar-Nr.: G 1. 5 / 3  
Gegenstand: Rungglen Setzgerät  
Standort: Schwertscheune

Hersteller: W. Kappler, Koblenz (CH)

Zeitalter:

Masse: Länge: cm      Breite: 10.5 cm  
Höhe: 78 cm      Durchmesser: cm

Kauf      } von  
 Geschenk      }  
 Depositum      } wann

Bemerkungen:



Ankaufswert:



Heimatmuseum  
8636 Wald ZH

Inventar-Nr.: G 1. 5 / 4  
Gegenstand: Dreschflegel, 2 Stück  
Standort: Schwertscheune

Hersteller: W. Kappler, Koblenz (CH)

Zeitalter: 19. Jahrhundert

Masse: Länge: 150 cm      Breite: cm  
Höhe: cm      Durchmesser: cm

Kauf      } von  
 Geschenk      }  
 Depositum      } wann

Bemerkungen:



Ankaufswert:



Heimatmuseum  
8636 Wald ZH

Inventar-Nr.: G 1.5 / 5  
Gegenstand: Hacke mit 2 Zinken  
Standort: Schwertscheune

Hersteller:

Zeitalter:

Masse: Länge: cm      Breite: cm  
         Höhe: cm      Durchmesser: cm

Kauf      }      von  
 Geschenk      }  
 Depositum      }      wann

Bemerkungen:

Ankaufswert:



Heimatmuseum  
8636 Wald ZH

Inventar-Nr.: G 1.5 / 6  
Gegenstand: Hacke mit 3 Zinken  
Standort: Schwertscheune

Hersteller:

Zeitalter:

Masse: Länge: cm      Breite: cm  
         Höhe: cm      Durchmesser: cm

Kauf      }      von  
 Geschenk      }  
 Depositum      }      wann

Bemerkungen:

Ankaufswert:

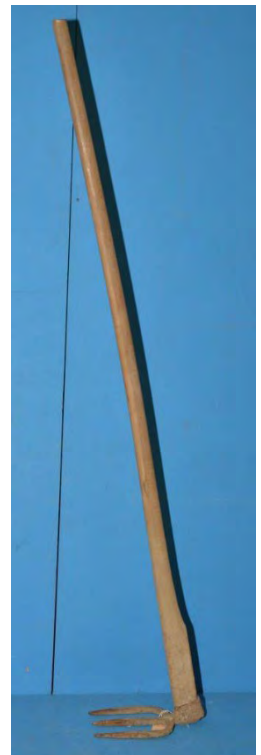



Heimatmuseum  
8636 Wald ZH

Inventar-Nr.: G 1.5 / 7  
Gegenstand: Hacke mit 23 Zinken und Teil für Furche  
Standort: Schwertscheune

Hersteller:

Zeitalter:

Masse: Länge: cm      Breite: cm  
         Höhe: cm      Durchmesser: cm

Kauf      }      von  
 Geschenk      }  
 Depositum      }      wann

Bemerkungen:

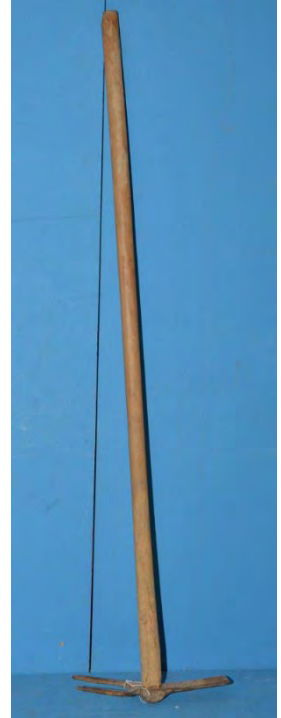

Ankaufswert:



Heimatmuseum  
8636 Wald ZH

Inventar-Nr.: G 1.5 / 8  
Gegenstand: Doppeljoch  
Standort: Schwertscheune

Hersteller:

Zeitalter:

Masse: Länge: 103 cm      Breite: 19 cm  
         Höhe: cm      Durchmesser: cm

Kauf      }      von Herrn Brändli  
 Geschenk      }      Giebelried  
 Depositum      }      wann 1945

Bemerkungen:

Von Herrn Brändli, Giebelried, dessen Vater brachte das Doppeljoch im 19. Jahrhundert von Wald an den jetzigen Wohnort.



Ankaufswert:



Heimatmuseum  
8636 Wald ZH

Inventar-Nr.: G 1. 5 / 9  
Gegenstand: Pflug  
Standort: Schwertscheune

Hersteller:

Zeitalter:

Masse: Länge: 322 cm    Breite: 20 cm  
Höhe: 110 cm    Durchmesser: cm

Kauf    }    von  
 Geschenk    }  
 Depositum    }    wann

Bemerkungen:



Ankaufswert:



Heimatmuseum  
8636 Wald ZH

Inventar-Nr.: G 1. 5 / 10  
Gegenstand: Getreidekorb  
Standort: Schwertscheune DG

Hersteller:

Zeitalter:

Masse: Länge: 101 cm    Breite: 78 cm  
Höhe: 31 cm    Durchmesser: cm

Kauf    }    von  
 Geschenk    }  
 Depositum    }    wann

Bemerkungen:



Ankaufswert:                    :



**Heimatmuseum**

Inventar-Nr.: G 1. 5 / 11  
Gegenstand: Beerenpresse, Material Eiche Massiv  
Standort: Schwertscheune

Hersteller:

Zeitalter:

Masse: Länge: 137 cm    Breite: 60 cm  
         Höhe: 130 cm    Durchmesser: cm

|                                     |           |  |
|-------------------------------------|-----------|--|
| <input type="checkbox"/>            | Kauf      | } von Albert Hess, senior<br>Hittenberg, Wald ZH<br>wann |
| <input type="checkbox"/>            | Geschenk  |  |
| <input checked="" type="checkbox"/> | Depositum |  |

Bemerkungen:



Ankaufswert:



**Heimatmuseum  
8636 Wald ZH**

Inventar-Nr.: G 1. 5 / 12  
Gegenstand: Getreidegebläse mit Holzzahnr  
Standort: Schwertscheune DG

Hersteller:

Zeitalter:

Masse: Länge: 263 cm    Breite: 63 cm  
         Höhe: 125 cm    Durchmesser: cm

|                                     |           |   |
|-------------------------------------|-----------|---|
| <input type="checkbox"/>            | Kauf      | } von Josef Schnyder<br>Oberholz, (SG)<br>wann 1980 |
| <input checked="" type="checkbox"/> | Geschenk  |   |
| <input type="checkbox"/>            | Depositum |   |

Bemerkungen:



Ankaufswert:





**Heimatmuseum**

Inventar-Nr.: G 1. 5 / 13  
Gegenstand: Gerät zum Hanf stählen  
Standort: Schwertscheune

Hersteller:

Zeitalter:

Masse: Länge: 120 cm    Breite: 31 cm  
      Höhe: 116 cm    Durchmesser: cm

- |                          |           |   |      |
|--------------------------|-----------|---|------|
| <input type="checkbox"/> | Kauf      | } | von  |
| <input type="checkbox"/> | Geschenk  |   | wann |
| <input type="checkbox"/> | Depositum |   |      |

Bemerkungen:

Ankaufswert:



**Heimatmuseum  
8636 Wald ZH**

Inventar-Nr.: G 1. 5 / 14  
Gegenstand: Gertel  
Standort: Schwertscheune DG J1

Hersteller:

Zeitalter:

Masse: Länge: 28 cm    Breite: 3 cm  
      Höhe: cm    Durchmesser: cm

- |                                     |           |   |                        |
|-------------------------------------|-----------|---|------------------------|
| <input type="checkbox"/>            | Kauf      | } | von Ueli Büsser        |
| <input checked="" type="checkbox"/> | Geschenk  |   | Dietzikon, Wald-Laupen |
| <input type="checkbox"/>            | Depositum |   | wann                   |

Bemerkungen:

Ankaufswert:





Heimatmuseum

Inventar-Nr.: G 1. 5 / 15  
Gegenstand: Tabakschneider (Holz / Metall)Gertel  
Standort: Schwertscheune

Hersteller:

Zeitalter:

Masse: Länge: 27 cm    Breite: 12 cm  
Höhe: cm    Durchmesser: cm

Kauf  
 Geschenk  
 Depositum

} von Ueli Büsser  
Dietzikon, Wald-Laupen  
wann

Bemerkungen:



Ankaufswert:



Heimatmuseum  
8636 Wald ZH

Inventar-Nr.: G 1. 5 / 16  
Gegenstand: Messerschaft aus Holz  
Standort: Schwertscheune DG J1

Hersteller:

Zeitalter:

Masse: Länge: 38 cm    Breite: 12 cm  
Höhe: cm    Durchmesser: cm

Kauf  
 Geschenk  
 Depositum

} von Ueli Büsser  
Dietzikon, Wald-Laupen  
wann

Bemerkungen:



Ankaufswert:



Heimatmuseum

Inventar-Nr.: G 1. 6 / 1  
Gegenstand: Tierfalle (Tret- oder Bärenfalle)  
Standort: Schwertscheune

Hersteller:

Zeitalter:

Masse: Länge: 31 cm      Breite: 23.5 cm  
Höhe: 14 cm      Durchmesser: cm

Kauf  
 Geschen  
 Depositum

} von Ueli Büsser  
Dietzikon, Wald-Laupen  
wann

Bemerkungen:

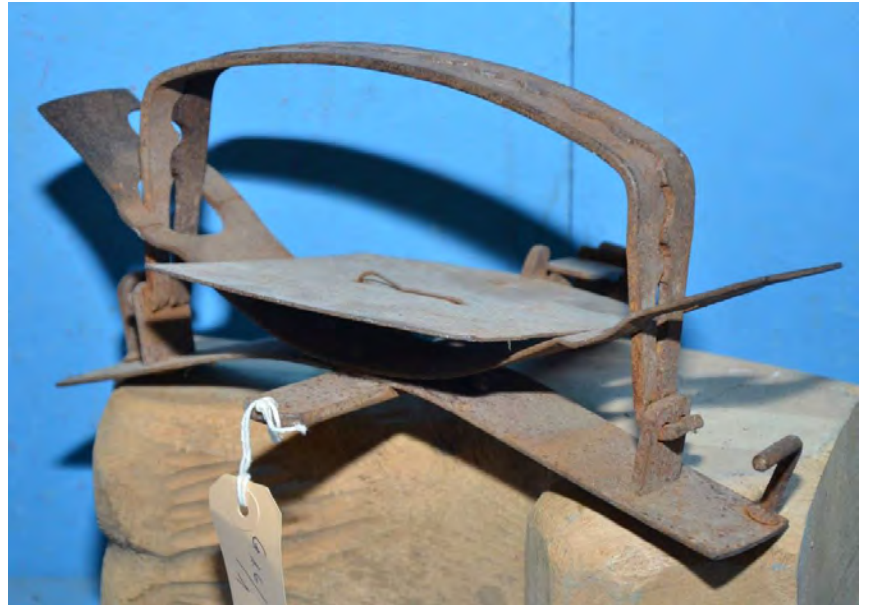

Ankaufswert:



Heimatmuseum

Inventar-Nr.: G 1. 6 / 2  
Gegenstand:  
Standort:

Hersteller:

Zeitalter:

Masse: Länge: cm      Breite: cm  
Höhe: cm      Durchmesser: cm

Kauf  
 Geschen  
 Depositum

} von  
wann

Bemerkungen:

Ankaufswert: