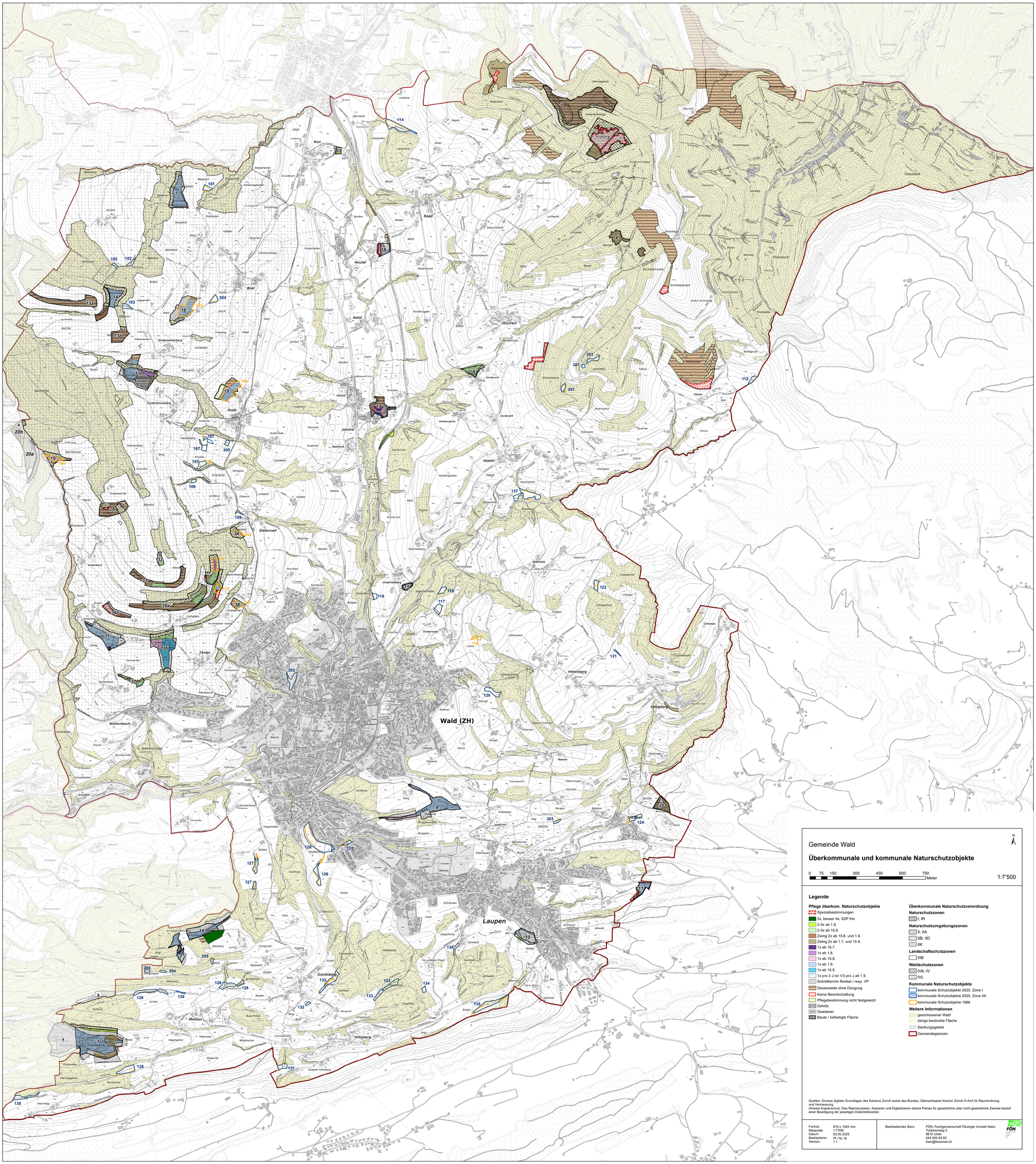
Gemeinde Wald
Überkommunale und kommunale Naturschutzobjekte
0 75 150 300 450 600 750 Meter
1:7'500
N
Legende
Pflege überkom. Naturschutzobjekte
Spezialbestimmungen
3x, besser 4x, SZP frei
2-3x ab 1.6.
2-3x ab 15.6.
Zwing 2x ab 15.6. und 1.8.
Zwing 2x ab 1.7. und 15 8.
1x ab 15.7.
1x ab 1.8.
1x ab 15.8.
1x ab 1.9.
1x ab 15.9.
1x pro 3 J od 1/3 pro J ab 1.9.
Schnitttermin flexibel / resp. VP
Dauerweide ohne Düngung
Keine Bewirtschaftung
Pflegebestimmung nicht festgesetzt
Gehölz
Gewässer
Baute / befestigte Fläche
Überkommunale Naturschutzverordnung
Naturschutzzonen
I; IR
Naturschutzumgebungszonen
II; IIA
IIB; IID
IIK
Landschaftschutzzonen
IIIB
Waldschutzzonen
IVA; IV
IVL
Kommunale Naturschutzobjekte
kommunale Schutzobjekte 2025, Zone I
kommunale Schutzobjekte 2025, Zone IIA
kommunale Schutzobjekte 1986
Weitere Informationen
geschlossener Wald
übrige bestockte Fläche
Siedlungsgebiet
Gemeindegrenzen
Quellen: Diverse digitale Grundlagen des Kantons Zürich sowie des Bundes; Übersichtsplan Kanton Zürich © Amt für Raumordnung und Vermessung
Hinweis Kopierschutz: Das Reproduzieren, Kopieren und Digitalisieren dieses Planes für gewerbliche oder nicht gewerbliche Zwecke bedarf einer Bewilligung der jeweiligen Datenlieferanten
Format: 910 x 1020 mm
Massstab: 1:7'500
Datum: 03.03.2025
BearbeiterIn: ck, ng, rg
Version: 1.1
Bearbeitendes Büro:
FÖN, Fachgemeinschaft Ökologie Umwelt Natur
Turbinenweg 5
8610 Uster
044 463 83 82
foen@bluemail.ch
Wald (ZH)
Laupen
Hischwil
Dieterswil
Tänler
Blattenbach
Mettlen
Hiltisberg
Hittenberg
Faltigberg
Riet
Raad
Neutal
Aatal
Jonatal
Hueb
Büel
Huebli
Tössstock